

# Indicadores IBGE

**Pesquisa Mensal de Emprego  
Maio 2011**

Presidenta da República

**Dilma Rousseff**

Ministra do Planejamento, Orçamento e Gestão

**Miriam Belchior**

## **INSTITUTO BRASILEIRO DE GEOGRAFIA E ESTATÍSTICA - IBGE**

Presidente

**Eduardo Pereira Nunes**

Diretor Executivo

**Sérgio da Costa Côrtes**

### **ÓRGÃOS ESPECÍFICOS SINGULARES**

Diretoria de Pesquisas

**Wasmália Socorro Barata Bivar**

Diretoria de Geociências

**Luiz Paulo Souto Fortes**

Diretoria de Informática

**Paulo César Moraes Simões**

Centro de Documentação e Disseminação de Informações

**David Wu Tai**

Escola Nacional de Ciências Estatísticas

**Sérgio da Costa Côrtes (interino)**

### **UNIDADE RESPONSÁVEL**

Diretoria de Pesquisas

Coordenação de Trabalho e Rendimento

**Marcia Maria Melo Quintslr**

### **EQUIPE TÉCNICA**

Gerência da Pesquisa Mensal de Emprego

**Cimar Azeredo Pereira**

Análise dos Resultados

**Cimar Azeredo Pereira**

**Adriana Araújo Beringuy**

Equipe de Crítica, Imputação, Programação e

Tabulação dos Indicadores

**Fabiane Cirino de Oliveira Santos**

**Francisco Santos**

**Lino Eduardo Rodrigues Pereira**

**Maíra Bonna Lenzi**

**Marcus Vinícius Moraes Fernandes**

**Stephanie Carnot de Almeida**

Equipe de Acompanhamento e Controle

**Angela Maria Broquá Mello**

**Dayse dos Santos Sampaio**

**Helena de Mello Pereira**

Equipe de Controle de Material de Campo

**Jair dos Santos Mello**

**Ely de Souza**

Equipe de Analistas de Sistemas

**Léa da Conceição dos Santos**

**Matheus Boscardini Neto**

**Patrícia Zamprogno Tavares**

Equipe de Estagiários

**Carlos Alexandre da Silva Lopes**

**Thamyres Lacerda Rocha**

## **Indicadores IBGE**

Plano de divulgação:

Trabalho e rendimento

Pesquisa mensal de emprego

Agropecuária

Estatística da produção agrícola \*

Estatística da produção pecuária \*

Indústria

Pesquisa industrial mensal: emprego e salário

Pesquisa industrial mensal: produção física Brasil

Pesquisa industrial mensal: produção física regional

Comércio

Pesquisa mensal de comércio

Índices, preços e custos

Índice de preços ao produtor – indústrias de transformação

Sistema nacional de índices de preços ao consumidor: INPC

- IPCA

Sistema nacional de índices de preços ao consumidor:

IPCA-E

Sistema nacional de pesquisa de custos e índices da

construção civil

Contas nacionais trimestrais

Contas nacionais trimestrais: indicadores de volume e valores

correntes

\* Continuação de: Estatística da produção agropecuária, a partir de janeiro de 2006.

Iniciado em 1982, com a divulgação de indicadores sobre trabalho e rendimento, indústria e preços, o periódico **Indicadores IBGE** incorporou no decorrer da década de 80 informações sobre agropecuária e produto interno bruto. A partir de 1991, foi subdividido em fascículos por assuntos específicos, que incluem tabelas de resultados, comentários e notas metodológicas. As informações apresentadas estão disponíveis em diferentes níveis geográficos: nacional, regional e metropolitano, variando por fascículo.

SUMÁRIO

ESTIMATIVAS PARA O MÊS DE MAIO DE 2011  
.....3

**PESQUISA MENSAL DE EMPREGO**  
**ESTIMATIVAS PARA O MÊS DE MAIO DE 2011**  
**REGIÕES METROPOLITANAS DE:**

RECIFE, SALVADOR, BELO HORIZONTE,  
RIO DE JANEIRO, SÃO PAULO e PORTO ALEGRE.

***Taxa de desocupação mantém estabilidade em maio***

A Pesquisa Mensal de Emprego em maio de 2011 estimou o número de pessoas com 10 anos ou mais de idade (consideradas em idade ativa) em 41,9 milhões, para o conjunto das seis regiões metropolitanas onde a pesquisa é realizada, resultado estável em comparação ao obtido em abril. Entretanto, 1,5% maior do que o verificado em maio do ano passado.

A população economicamente ativa (formada pelos contingentes de ocupados e desocupados) estimada em maio de 2011 em 24,0 milhões de pessoas, para o agregado das seis regiões, não se alterou frente a abril. Em comparação com maio de 2010 cresceu 1,3%.

A taxa de atividade (proporção de pessoas economicamente ativas em relação à população em idade ativa) foi estimada em 57,2% para o conjunto das seis regiões, esta estimativa não registrou variação significativa em relação a abril de 2011. Na comparação com maio de 2010 o quadro também foi de estabilidade.

A população ocupada foi estimada em 22,4 milhões em maio de 2011 no agregado das seis regiões, apresentando estabilidade em relação a abril. No confronto com maio do ano passado verificou-se elevação de 2,5%, representando um adicional de 552 mil ocupados no intervalo de 1 ano.

A análise da ocupação, segundo os grupamentos de atividade, mostrou que, de abril para maio, todos os grupamentos permaneceram estáveis, exceto o dos *outros serviços* que registrou queda de 2,9%.

No confronto anual, houve acréscimo no contingente de trabalhadores do *Comércio, reparação de veículos automotores e de objetos pessoais e domésticos e comércio a varejo de combustíveis*, 5,2%, e no de *Serviços prestados à empresas, aluguéis, atividades imobiliárias e intermediação financeira*, 5,0%. Os demais grupamentos não se alteraram nesse período.

Considerando o nível da ocupação (proporção de pessoas ocupadas em relação às pessoas em idade ativa), estimado em maio de 2011 em 53,6% no total das seis regiões verificou-se que não variou em relação a abril último, mas registrou elevação de 0,6 ponto percentual frente a maio de 2010. Regionalmente, na comparação mensal, todas as regiões mantiveram estabilidade, exceto Belo Horizonte, onde o indicador passou de 56,7% para 57,6%. Comparando com maio de 2010, ocorreram variações significativas em Porto Alegre (52,9% para 55,3%), Recife (45,8% para 47,6%) e em Salvador (51,5% para 49,9%).

O número de trabalhadores com carteira de trabalho assinada no setor privado foi estimado em 10,8 milhões em maio de 2011 para o conjunto das seis regiões, não apresentando variação significativa frente a abril. Esta estimativa, na comparação com maio de 2010, apresentou elevação de 6,7%, representando um adicional de 676 mil postos de trabalho com carteira assinada em 12 meses.

O contingente de desocupados, estimado em 1,5 milhão de pessoas em maio de 2011 no agregado das seis regiões investigadas, ficou estável em relação ao mês anterior. Frente a maio de 2010 apresentou queda de 13,7% (menos 242 mil pessoas nessa condição).

Na análise regional, em relação a abril, o contingente de desocupados variou em Belo Horizonte (queda de 11,3%) e no Rio de Janeiro (alta de 13,0%). Frente a maio de 2010, apresentou recuo em Recife (29,3%), Salvador (15,1%), Belo

Horizonte (17,4%), Rio de Janeiro (13,4%) e São Paulo (12,1%). Em Porto Alegre ocorreu estabilidade.

A taxa de desocupação de maio foi estimada em 6,4% para o conjunto das seis regiões metropolitanas, mesmo resultado apurado em abril. Frente a maio do ano passado, quando a taxa foi estimada em 7,5%, foi verificada queda de 1,1 ponto percentual. Essa é a menor taxa para um mês de maio desde a reformulação da pesquisa em 2002 (conforme ilustra o segundo gráfico da página 6).

Regionalmente, a taxa de desocupação registrou variação significativa em duas regiões metropolitanas na comparação com abril de 2011, Belo Horizonte (de 5,3% para 4,7%) e Rio de Janeiro (de 4,8% para 5,4%). Frente a maio de 2010 foram registradas quedas em Recife (2,9 pontos percentuais), Salvador (1,5 ponto percentual), Belo Horizonte (1,1 ponto percentual), Rio de Janeiro (0,9 ponto percentual) e São Paulo (1,1 ponto percentual). Em Porto Alegre ocorreu estabilidade.

O rendimento médio real habitual dos trabalhadores, apurado em maio de 2011 em R\$ 1.566,70, no conjunto das seis regiões, apresentou alta de 1,1% em comparação com abril. Frente a maio do ano passado, o poder de compra dos ocupados cresceu 4,0%.

O rendimento médio real habitual dos empregados com carteira de trabalho assinada no setor privado, apurado em maio de 2011 em R\$ 1.458,70, no conjunto das seis regiões, cresceu 0,6% frente a abril. Em relação a maio de 2010 aumentou 2,1%.

O rendimento médio real habitual dos empregados com carteira de trabalho assinada no setor público, apurado em maio de 2011 em R\$ 2.270,40 no conjunto das seis regiões, apresentou alta de 2,6% na comparação com abril. Frente a maio do ano passado, também apresentou expansão (11,4%).

O rendimento médio real habitual dos trabalhadores na análise regional, em relação a abril subiu 1,2% em Recife, 2,6% em Salvador, 0,9% em Belo Horizonte, 2,2% no Rio de Janeiro e 1,1% em São Paulo. Apresentou queda de 2,3% em Porto Alegre. Na comparação com maio de 2010, houve crescimento em Recife, 3,1%, Salvador, 1,4%, Belo Horizonte, 7,8%, Rio de Janeiro, 9,3%, São Paulo, 1,2% e em Porto Alegre, 0,4%.

A massa de rendimento médio real habitual dos ocupados, estimada em 35,5 bilhões em maio de 2011, ficou 1,6% acima da registrada em abril. Em relação a maio do ano passado a massa cresceu 6,6%.

#### Rendimento por posição na ocupação na análise mensal:

Foi verificado ganho:

- Empregados com carteira de trabalho assinada no setor privado, 0,6%;
- Empregados sem carteira de trabalho assinada no setor privado, 0,4%; e
- Trabalhadores por conta própria, 1,1%.

Foi verificada queda:

- Militares ou funcionários públicos estatutários, 1,1%.

#### Rendimento por posição na ocupação na análise anual:

Foi verificado ganho:

- Empregados com carteira de trabalho assinada no setor privado, 2,1%;
- Empregados sem carteira de trabalho assinada no setor privado, 8,8%;
- Militares ou funcionários públicos estatutários, 5,6%; e
- Trabalhadores por conta própria, 6,6%.

#### Rendimento por grupamentos de atividade na análise mensal:

Foi verificado ganho:

- Indústria extrativa, de transformação e distribuição de eletricidade, gás e água, 3,8%;
- Construção, 6,6%;

- Comércio, reparação de veículos automotores e de objetos pessoais e domésticos e comércio a varejo de combustíveis, 3,4%; e
- Outros serviços, 1,5%.

Foi verificado recuo:

- Serviços prestados a empresas, aluguéis, atividades imobiliárias e intermediação financeira, 3,1%.

Foi verificada estabilidade:

- Educação, saúde, serviços sociais, administração pública, defesa e seguridade social; e
- Serviços domésticos.

#### Rendimento por grupamentos de atividade na análise anual:

Foi verificado ganho:

- Indústria extrativa, de transformação e distribuição de eletricidade, gás e água, 5,8%;
- Construção, 9,5%;
- Comércio, reparação de veículos automotores e de objetos pessoais e domésticos e comércio a varejo de combustíveis, 2,5%;
- Educação, saúde, serviços sociais, administração pública, defesa e seguridade social, 5,3%;
- Serviços domésticos, 7,5%; e
- Outros serviços, 9,3%.

Foi verificada queda:

- Serviços prestados a empresas, aluguéis, atividades imobiliárias e intermediação financeira, 4,1%.

#### Massa de Rendimento na análise mensal:

Foi verificado ganho:

- Real habitual dos ocupados foi estimada em 35,5 bilhões, 1,6%; e
- Real efetivo dos ocupados foi estimada em 35,3 bilhões, 1,5%; (rendimento efetivo é o rendimento do mês anterior ao que foi realizada a coleta);
- Real habitual dos assalariados (incluindo os empregados e trabalhadores domésticos) foi estimada em 25,4 bilhões, 0,6%; e
- Real efetivo dos assalariados (incluindo empregados e trabalhadores domésticos) foi estimada em 25,4 bilhões, 0,4%. (rendimento efetivo é o rendimento do mês anterior ao que foi realizada a coleta).

#### Massa de Rendimento na análise anual:

Foi verificado ganho:

- Real habitual dos ocupados, 6,6%;
- Real efetivo dos ocupados, 6,9%; (rendimento efetivo é o rendimento do mês anterior ao que foi realizada a coleta);
- Real habitual dos assalariados (incluindo empregados e trabalhadores domésticos), 8,5%; e
- Real efetivo dos assalariados (incluindo empregados e trabalhadores domésticos), 8,6% (rendimento efetivo é o rendimento do mês anterior ao que foi realizada a coleta).

#### Rendimento domiciliar *per capita* na análise mensal:

- Foi verificado ganho: Real habitual dos ocupados, 1,2%.

#### Rendimento domiciliar *per capita* na análise anual:

- Foi verificado ganho: Real habitual dos ocupados, 5,6%.

O gráfico a seguir mostra a evolução da taxa de desocupação de ABRIL de 2010 a MAIO de 2011, no total das seis regiões metropolitanas abrangidas pela pesquisa

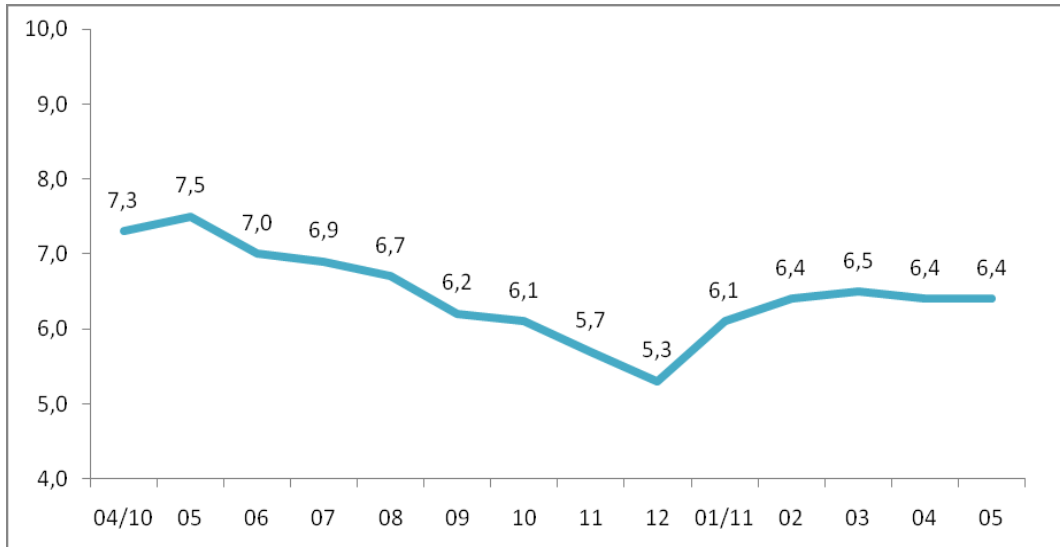

FONTE: IBGE, Diretoria de Pesquisas, Coordenação de Trabalho e Rendimento, Pesquisa Mensal de Emprego.

O gráfico a seguir mostra a evolução da taxa de desocupação de MARÇO de 2002 a MAIO de 2011, no total das seis regiões metropolitanas abrangidas pela pesquisa

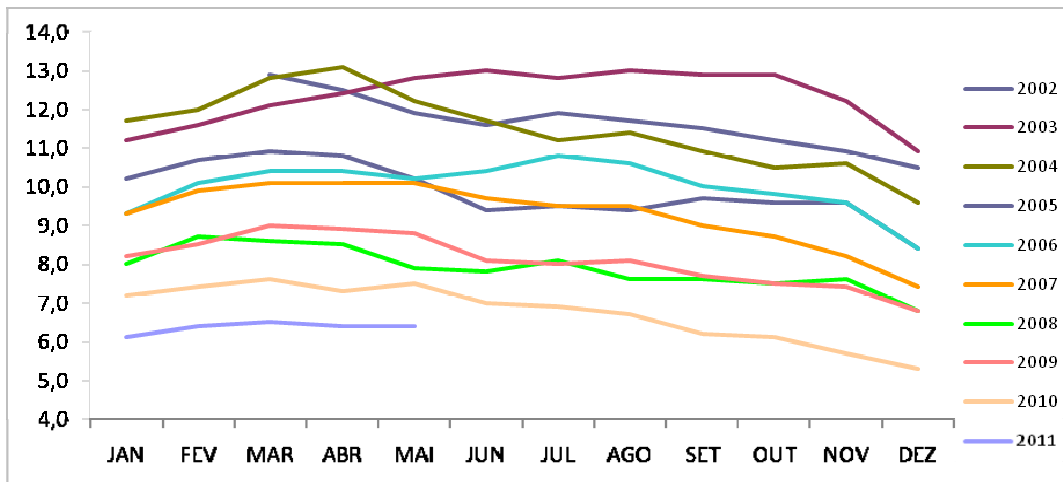

FONTE: IBGE, Diretoria de Pesquisas, Coordenação de Trabalho e Rendimento, Pesquisa Mensal de Emprego.

O gráfico a seguir mostra a evolução da taxa de desocupação dos meses de MARÇO, ABRIL e MAIO de 2002 a 2011, no total das seis regiões metropolitanas abrangidas pela pesquisa

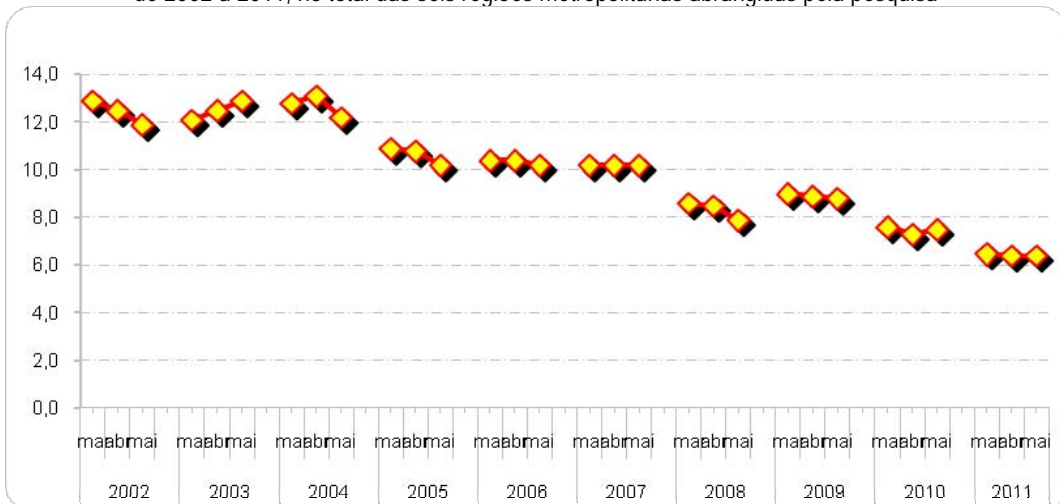

### Indicadores de distribuição da população em idade ativa, por região metropolitana, segundo algumas características em maio de 2011

População em idade ativa (%)	Total das 6 áreas	Recife	Salvador	Belo Horizonte	Rio de Janeiro	São Paulo	Porto Alegre
<b>Sexo:</b>							
Masculino	46,3	45,2	44,7	46,5	45,8	47,1	46,4
Feminino	53,7	54,8	55,3	53,5	54,2	52,9	53,6
<b>Faixa etária:</b>							
10 a 14 anos	8,6	8,6	8,9	9,0	8,1	8,6	9,2
15 a 17 anos	5,5	5,5	5,7	5,6	5,0	5,6	5,8
16 a 24 anos	16,4	16,9	17,7	17,7	14,8	16,6	16,5
18 a 24 anos	12,7	13,2	13,8	13,9	11,6	12,8	12,6
25 a 49 anos	43,1	44,6	45,5	43,6	41,6	43,1	42,9
50 anos ou mais	30,1	28,0	26,1	27,9	33,8	29,9	29,5
<b>Anos de Estudo:</b>							
Sem instrução e menos de 1 ano	3,4	5,2	3,3	3,4	3,6	3,2	2,7
1 a 3 anos	6,4	7,9	7,7	7,2	6,1	5,8	6,5
4 a 7 anos	26,6	27,2	24,7	28,6	25,7	26,2	30,6
8 a 10 anos	18,0	16,8	16,6	18,5	18,6	17,9	19,3
11 anos ou mais	45,4	42,2	47,6	42,0	46,0	46,9	40,8

FONTE: IBGE, Diretoria de Pesquisas, Coordenação de Trabalho e Rendimento, Pesquisa Mensal de Emprego.

### Indicadores de distribuição da população economicamente ativa, por região metropolitana, segundo algumas características em maio de 2011

População economicamente ativa (%)	Total das 6 áreas	Recife	Salvador	Belo Horizonte	Rio de Janeiro	São Paulo	Porto Alegre
<b>Sexo:</b>							
Masculino	54,0	54,7	51,5	52,9	54,7	54,4	53,2
Feminino	46,0	45,3	48,5	47,1	45,3	45,6	46,8
<b>Condição no domicílio:</b>							
Principal responsável	46,0	42,8	45,7	43,6	49,7	44,8	47,7
Outros membros	54,0	57,2	54,3	56,4	50,3	55,2	52,3
<b>Faixa etária:</b>							
10 a 14 anos	0,2	0,2	0,4	0,3	0,2	0,2	0,2
15 a 17 anos	1,9	1,1	1,7	2,4	1,0	2,3	2,7
18 a 24 anos	15,6	15,3	15,7	17,2	12,9	16,7	16,1
25 a 49 anos	61,1	64,4	63,6	59,9	61,6	60,1	61,1
50 anos ou mais	21,1	18,9	18,6	20,1	24,3	20,8	19,8
<b>Anos de estudo:</b>							
Sem instrução e menos de 1 ano	1,6	2,5	1,6	1,4	1,9	1,5	0,9
1 a 3 anos	3,6	4,5	4,3	3,7	3,3	3,4	3,1
4 a 7 anos	17,6	18,8	17,5	20,9	17,0	16,0	21,4
8 a 10 anos	17,3	15,7	15,6	19,0	18,1	16,5	20,4
11 anos ou mais	59,8	58,0	60,9	54,7	59,7	62,5	54,1

FONTE: IBGE, Diretoria de Pesquisas, Coordenação de Trabalho e Rendimento, Pesquisa Mensal de Emprego.



O gráfico a seguir mostra a evolução, de ABRIL de 2010 a MAIO de 2011, da população economicamente ativa, para o total das seis regiões metropolitanas abrangidas pela pesquisa (em mil pessoas)

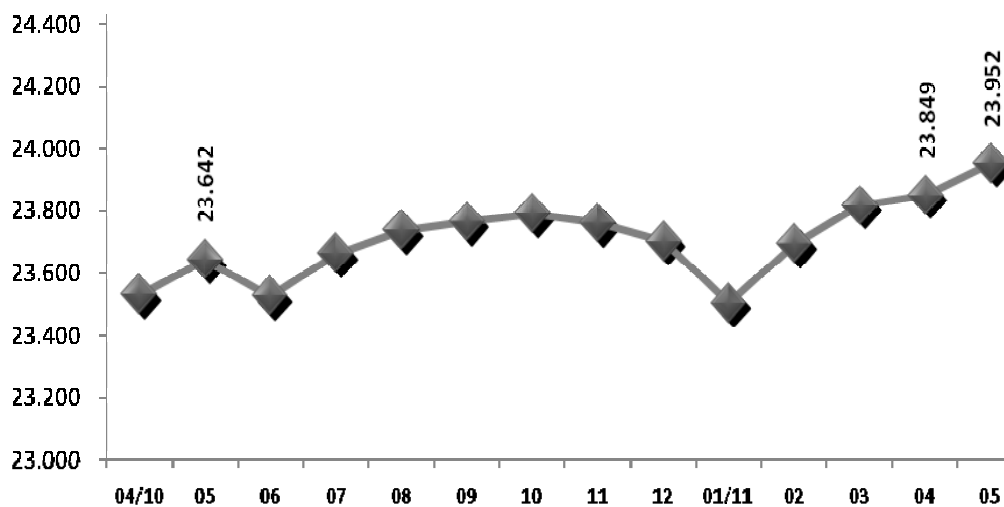

FONTE: IBGE, Diretoria de Pesquisas, Coordenação de Trabalho e Rendimento, Pesquisa Mensal de Emprego.

O gráfico a seguir mostra a evolução, de ABRIL de 2010 a MAIO de 2011, da taxa de atividade, para o total das seis regiões metropolitanas abrangidas pela pesquisa

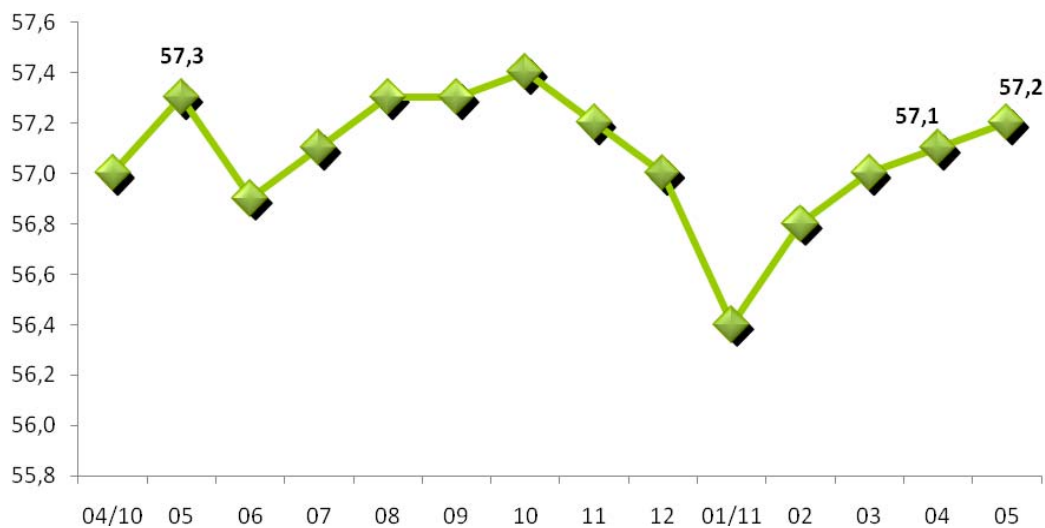

FONTE: IBGE, Diretoria de Pesquisas, Coordenação de Trabalho e Rendimento, Pesquisa Mensal de Emprego.

O gráfico a seguir mostra a evolução, de ABRIL de 2010 a MAIO de 2011, do nível da ocupação, para o total das seis regiões metropolitanas abrangidas pela pesquisa.

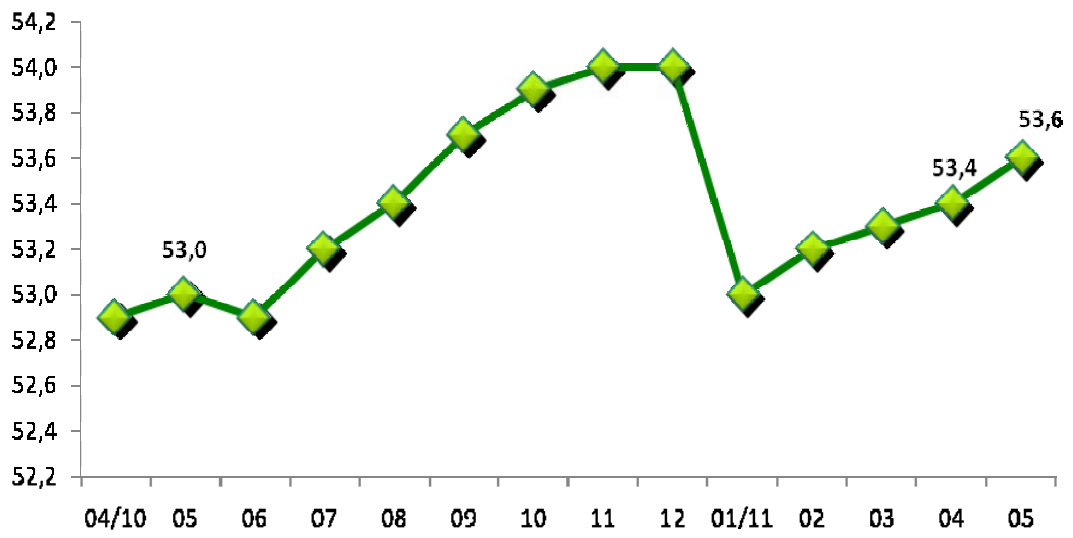

FONTE: IBGE, Diretoria de Pesquisas, Coordenação de Trabalho e Rendimento, Pesquisa Mensal de Emprego.

## Evolução do nível da ocupação, por região metropolitana, desde março de 2002

(Continua na página seguinte)

Nível da ocupação							
Mês/ano	TOTAL	Recife	Salvador	Belo Horizonte	Rio de Janeiro	São Paulo	Porto Alegre
mar/02	47,9	43,1	45,6	47,0	48,0	49,2	48,6
abr/02	48,0	42,6	46,4	47,1	48,6	49,0	49,5
mai/02	<b>48,2</b>	<b>42,3</b>	<b>46,4</b>	<b>47,3</b>	<b>48,8</b>	<b>49,1</b>	<b>50,0</b>
jun/02	48,4	41,6	46,4	48,1	48,8	49,3	50,9
jul/02	48,6	41,9	46,9	49,0	48,8	49,3	51,7
ago/02	49,2	41,5	48,5	49,4	49,7	49,9	52,2
set/02	49,4	42,7	49,1	50,0	49,1	50,4	51,6
out/02	49,7	42,7	49,2	50,8	49,4	50,4	52,7
nov/02	50,0	42,9	49,0	50,5	49,6	51,0	53,0
dez/02	49,5	43,1	49,1	49,5	48,7	50,8	52,0
jan/03	49,9	44,5	48,4	49,7	49,8	50,9	51,3
fev/03	49,7	44,9	48,0	49,3	49,2	51,0	51,2
mar/03	49,7	44,3	47,5	49,2	49,5	51,1	51,1
abr/03	49,7	43,7	48,1	50,4	49,4	50,7	51,3
mai/03	<b>49,7</b>	<b>43,8</b>	<b>47,8</b>	<b>50,3</b>	<b>49,8</b>	<b>50,7</b>	<b>51,3</b>
jun/03	49,9	43,4	47,5	50,1	50,0	51,1	51,3
jul/03	49,7	44,0	47,3	49,2	49,8	51,1	50,6
ago/03	50,0	44,6	47,9	50,3	50,1	51,1	51,4
set/03	50,6	44,7	47,7	51,2	49,9	52,4	51,4
out/03	50,2	44,1	47,9	50,7	49,9	51,7	51,5
nov/03	50,8	44,0	48,8	51,3	50,1	52,4	52,2
dez/03	50,6	44,6	49,0	50,9	49,1	52,7	52,0
jan/04	49,6	43,1	48,0	49,5	48,6	51,5	51,2
fev/04	49,6	43,0	47,6	50,0	49,5	51,2	50,1
mar/04	49,8	43,2	47,1	50,3	49,9	51,3	50,5
abr/04	50,0	43,8	46,9	50,8	50,0	51,4	50,9
mai/04	<b>50,3</b>	<b>43,5</b>	<b>47,5</b>	<b>50,7</b>	<b>49,9</b>	<b>52,2</b>	<b>51,1</b>
jun/04	50,4	43,0	47,6	51,2	50,1	52,1	51,3
jul/04	50,8	43,2	48,0	51,5	50,5	52,6	51,2
ago/04	51,0	43,0	49,1	52,3	50,9	52,6	51,1
set/04	51,4	44,0	49,9	52,3	51,2	53,0	51,9
out/04	51,4	44,2	50,3	52,0	50,3	53,3	52,4
nov/04	51,4	43,8	50,2	52,0	50,0	53,6	52,1
dez/04	51,3	44,1	49,8	51,4	49,8	53,5	52,8
jan/05	50,4	43,0	49,4	49,9	49,7	52,4	51,5
fev/05	50,3	42,2	48,8	49,9	49,8	52,4	50,9
mar/05	50,6	42,6	48,7	50,1	49,7	53,2	50,7
abr/05	50,5	42,5	48,2	50,6	49,2	53,0	51,4
mai/05	<b>51,2</b>	<b>43,4</b>	<b>49,0</b>	<b>52,1</b>	<b>49,5</b>	<b>53,6</b>	<b>52,7</b>
jun/05	51,1	43,5	49,2	52,1	49,8	53,3	52,5
jul/05	51,0	43,1	49,5	51,3	49,5	53,4	52,4
ago/05	51,2	43,1	50,0	51,3	49,8	53,5	52,5
set/05	51,5	43,2	50,2	52,5	50,4	53,5	52,4
out/05	51,4	43,8	49,9	52,2	49,9	53,5	52,6
nov/05	51,3	43,2	49,9	52,3	50,2	53,3	53,1
dez/05	51,5	43,4	50,0	52,6	50,2	53,4	53,0
jan/06	50,8	42,6	49,9	51,4	49,9	52,8	51,7
fev/06	50,6	42,4	49,7	51,2	49,7	52,7	51,2
mar/06	50,6	42,2	49,4	51,7	49,5	52,6	51,8
abr/06	50,4	43,2	48,4	51,7	49,3	52,3	51,3
mai/06	<b>50,5</b>	<b>43,7</b>	<b>48,5</b>	<b>53,2</b>	<b>49,1</b>	<b>52,1</b>	<b>52,0</b>
jun/06	50,9	43,8	49,2	53,6	49,1	52,6	52,7
jul/06	51,1	43,5	49,3	53,8	49,7	52,8	52,0
ago/06	51,5	43,1	49,7	54,4	50,4	53,1	52,7
set/06	52,0	45,1	49,9	54,8	50,8	53,7	52,9
out/06	51,8	44,9	49,9	54,3	50,6	53,6	52,1
nov/06	51,9	45,6	51,1	54,1	50,0	53,8	52,2
dez/06	51,8	45,0	51,5	54,1	50,2	53,7	51,9

(continuação da página anterior)

Nível da ocupação							
Mês/ano	TOTAL	Recife	Salvador	Belo Horizonte	Rio de Janeiro	São Paulo	Porto Alegre
jan/07	51,2	43,9	51,2	53,1	49,9	53,0	50,6
fev/07	50,8	43,1	50,7	52,9	49,5	52,7	50,6
mar/07	51,1	42,9	50,6	53,4	49,6	53,0	51,6
abr/07	50,8	42,7	50,1	53,8	48,8	52,8	52,2
mai/07	<b>50,8</b>	<b>42,8</b>	<b>50,8</b>	<b>53,4</b>	<b>48,9</b>	<b>52,6</b>	<b>52,0</b>
jun/07	51,3	42,7	50,8	53,8	49,1	53,6	52,3
jul/07	51,4	43,2	50,9	54,8	49,4	53,3	52,3
ago/07	51,9	43,1	51,0	55,0	50,0	54,0	52,8
set/07	52,3	43,1	50,9	55,0	50,6	54,5	53,2
out/07	52,4	43,0	50,4	54,9	50,7	54,8	53,2
nov/07	52,6	43,4	51,5	55,6	50,3	54,9	54,0
dez/07	52,3	43,5	51,4	55,4	49,9	54,7	53,6
jan/08	51,9	43,1	51,0	54,4	49,8	54,1	53,4
fev/08	51,6	42,0	50,4	54,5	49,6	53,8	53,1
mar/08	51,8	42,2	49,7	54,3	50,1	54,2	53,2
abr/08	52,0	41,7	50,2	55,4	50,1	54,3	53,3
mai/08	<b>52,1</b>	<b>41,2</b>	<b>49,8</b>	<b>54,7</b>	<b>50,0</b>	<b>54,9</b>	<b>54,4</b>
jun/08	52,5	42,6	49,7	55,0	50,2	55,6	54,0
jul/08	52,3	43,3	49,5	55,3	50,0	54,9	54,2
ago/08	52,6	42,9	50,1	55,9	50,3	55,2	54,2
set/08	53,0	43,9	50,5	55,8	50,7	55,7	54,4
out/08	53,4	43,7	50,6	56,3	51,1	56,4	54,5
nov/08	53,2	43,0	50,7	56,3	50,8	56,0	55,0
dez/08	53,2	45,1	50,7	55,4	50,9	55,7	55,0
jan/09	52,1	43,8	50,4	54,1	50,2	54,4	53,3
fev/09	51,6	42,9	49,9	53,6	49,7	54,1	51,8
mar/09	51,5	42,9	50,1	53,9	49,4	54,0	52,4
abr/09	51,5	42,0	49,4	53,9	49,4	54,2	52,4
mai/09	<b>51,6</b>	<b>42,9</b>	<b>49,3</b>	<b>54,4</b>	<b>49,5</b>	<b>54,2</b>	<b>52,1</b>
jun/09	51,9	42,8	49,3	54,7	50,1	54,4	52,4
jul/09	52,1	42,9	49,5	55,3	49,9	54,9	52,6
ago/09	52,2	42,6	50,0	54,7	50,3	54,9	53,4
set/09	52,4	42,6	51,1	55,3	50,1	55,1	53,4
out/09	52,4	43,5	51,2	55,8	50,0	54,7	54,0
nov/09	52,6	43,7	50,8	55,9	50,6	54,9	53,9
dez/09	53,0	45,0	51,0	56,8	50,9	55,2	54,0
jan/10	52,4	43,8	50,6	55,6	51,1	54,3	53,2
fev/10	52,6	44,8	50,4	55,0	51,6	54,4	53,2
mar/10	52,7	45,3	50,9	56,2	51,0	54,4	52,9
abr/10	52,9	45,8	51,6	56,1	50,6	55,1	52,6
mai/10	<b>53,0</b>	<b>45,8</b>	<b>51,5</b>	<b>56,6</b>	<b>51,0</b>	<b>55,1</b>	<b>52,9</b>
jun/10	52,9	45,7	51,0	56,4	50,7	55,1	53,4
jul/10	53,2	44,7	50,9	56,6	50,8	55,7	54,1
ago/10	53,4	45,4	51,0	57,1	51,1	55,7	54,7
set/10	53,7	47,3	51,6	57,3	50,8	56,0	55,3
out/10	53,9	47,4	51,9	57,4	50,3	56,5	55,9
nov/10	54,0	47,3	52,1	57,0	51,0	56,3	56,0
dez/10	54,0	47,2	52,9	57,1	51,1	56,1	56,0
jan/11	53,0	45,2	51,3	55,6	51,1	55,0	54,8
fev/11	53,2	45,1	50,7	56,1	51,6	55,2	54,4
mar/11	53,3	46,1	50,2	56,4	51,5	55,4	54,8
abr/11	53,4	46,8	50,4	56,7	51,0	55,5	55,2
mai/11	<b>53,6</b>	<b>47,6</b>	<b>49,9</b>	<b>57,6</b>	<b>51,2</b>	<b>55,5</b>	<b>55,3</b>

FONTE: IBGE, Diretoria de Pesquisas, Coordenação de Trabalho e Rendimento, Pesquisa Mensal de Emprego.

## Indicadores de distribuição da população ocupada, por região metropolitana, segundo algumas características em maio de 2011

População ocupada (%)	Total das 6 áreas	Recife	Salvador	Belo Horizonte	Rio de Janeiro	São Paulo	Porto Alegre
<b>Sexo:</b>							
Masculino	54,8	55,4	53,2	53,6	55,3	55,2	53,7
Feminino	45,2	44,6	46,8	46,4	44,7	44,8	46,3
<b>Faixa etária:</b>							
10 a 14 anos	0,2	0,2	0,4	0,3	0,2	0,1	0,2
15 a 17 anos	1,6	1,0	1,2	2,1	0,9	1,9	2,3
18 a 24 anos	14,4	14,0	13,6	16,2	12,0	15,4	15,3
25 a 49 anos	61,7	64,9	65,0	60,7	61,9	60,8	61,6
50 anos ou mais	22,0	19,9	19,8	20,7	25,0	21,7	20,5
<b>Anos de estudo:</b>							
Sem instrução e menos de 1 ano	1,6	2,6	1,5	1,5	1,9	1,5	0,8
1 a 3 anos	3,6	4,5	4,4	3,8	3,3	3,5	3,2
4 a 7 anos	17,7	19,1	17,7	21,0	17,0	16,3	21,5
8 a 10 anos	17,1	15,5	15,0	18,7	17,9	16,1	20,2
11 anos ou mais	59,9	57,9	61,3	54,8	59,9	62,5	54,1
<b>Tamanho do empreendimento:</b>							
1 a 5 pessoas	32,5	36,2	36,0	33,1	36,5	29,1	32,0
6 a 10 pessoas	5,5	5,3	6,4	6,7	5,0	5,0	7,2
11 ou mais pessoas	62,0	58,4	57,5	60,2	58,5	65,9	60,9
<b>Tempo de permanência no trabalho:</b>							
Até 30 dias	1,8	2,5	2,5	3,4	0,9	1,5	2,5
31 dias a menos de 1 ano	19,3	22,2	20,5	23,8	14,3	19,7	22,2
1 ano a menos de 2 anos	11,8	11,2	10,8	11,8	10,8	12,6	11,7
2 anos ou mais	67,1	64,2	66,2	61,0	74,0	66,2	63,5
<b>Horas habitualmente trabalhadas por semana:</b>							
Até 39 horas	17,2	25,6	21,7	21,0	16,5	14,5	17,1
40 a 44 horas	53,4	49,2	55,2	55,4	49,2	54,1	60,5
45 horas e mais	29,4	25,3	23,1	23,6	34,3	31,4	22,4

FONTE: IBGE, Diretoria de Pesquisas, Coordenação de Trabalho e Rendimento, Pesquisa Mensal de Emprego.

O gráfico a seguir mostra a evolução, de ABRIL de 2010 a MAIO de 2011, da população ocupada para o total das seis regiões metropolitanas abrangidas pela pesquisa (em mil pessoas)

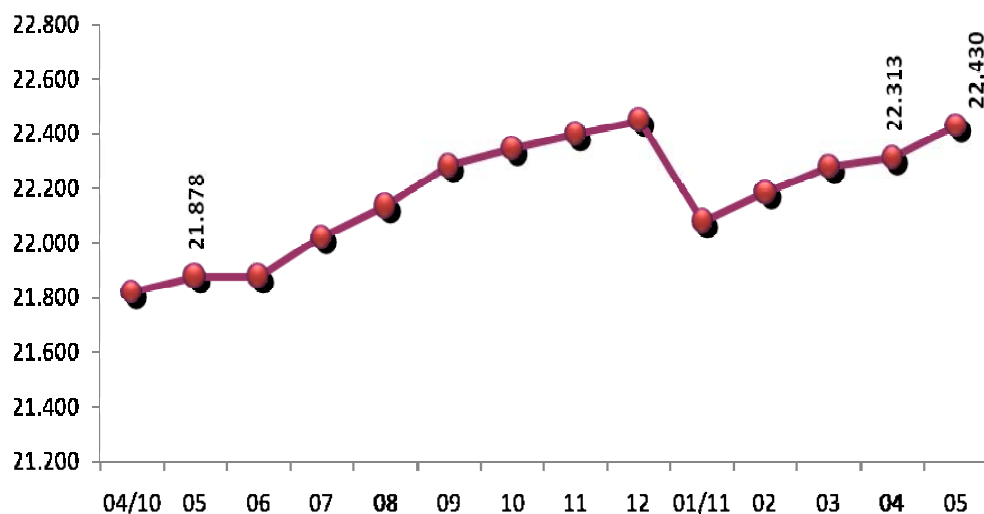

FONTE: IBGE, Diretoria de Pesquisas, Coordenação de Trabalho e Rendimento, Pesquisa Mensal de Emprego.

**Indicadores de distribuição da população ocupada, por região metropolitana, segundo os grupamentos de atividade, para os meses de maio, de 2003 a 2011**

Distribuição da população ocupada por grupamentos de atividade (%)								
Grupamentos de atividade	Mês/ano	Total das 6 áreas	Recife	Salvador	Belo Horizonte	Rio de Janeiro	São Paulo	Porto Alegre
Indústria extrativa, de transformação e distribuição de eletricidade, gás e água	mai/03	18,0	11,8	10,7	17,6	13,2	22,3	23,7
	mai/04	17,7	13,0	10,5	18,3	12,1	21,6	23,9
	mai/05	17,6	12,0	11,1	17,1	12,1	21,6	24,0
	mai/06	17,4	11,7	10,8	17,4	11,9	21,5	23,0
	mai/07	17,1	11,3	10,8	17,3	11,9	21,1	22,2
	mai/08	17,3	10,4	10,7	17,2	11,8	21,6	22,2
	mai/09	16,2	10,5	10,2	15,5	11,8	20,2	20,0
	mai/10	16,5	11,0	10,2	17,1	11,6	20,3	21,2
	mai/11	16,7	10,7	10,0	18,1	11,7	20,2	21,8
Construção	mai/03	7,6	5,6	8,7	8,4	8,0	7,3	7,5
	mai/04	7,1	5,9	8,2	7,9	7,5	6,8	6,6
	mai/05	7,3	6,4	8,1	7,9	7,9	6,8	6,5
	mai/06	7,3	5,0	8,8	8,0	8,0	7,0	6,7
	mai/07	7,1	5,2	8,0	8,7	7,3	6,9	6,7
	mai/08	7,3	6,1	8,3	8,4	7,1	7,3	7,1
	mai/09	7,3	6,0	9,1	8,9	7,5	6,7	7,3
	mai/10	7,8	6,7	9,4	9,1	7,9	7,3	7,6
	mai/11	7,7	7,7	9,6	8,9	7,5	7,2	7,5
Comércio, reparação de veículos automotores e de objetos pessoais e domésticos e comércio a varejo de combustíveis	mai/03	20,2	27,3	20,7	19,0	19,7	19,5	20,0
	mai/04	20,0	26,1	22,0	18,3	19,7	19,4	19,8
	mai/05	19,8	25,9	21,2	19,4	19,2	19,3	18,9
	mai/06	19,5	26,3	19,4	18,8	18,9	19,0	19,1
	mai/07	19,3	26,3	21,3	17,4	19,0	18,4	19,5
	mai/08	19,3	26,7	20,4	18,6	18,6	18,6	19,1
	mai/09	19,4	26,1	19,5	19,1	18,2	19,0	19,7
	mai/10	18,4	24,0	20,9	18,0	17,4	17,7	18,9
	mai/11	18,9	24,3	21,1	17,7	18,5	18,2	19,1
Serviços prestados a empresa, aluguéis, atividades imobiliárias e intermediação financeira	mai/03	13,5	11,0	13,0	12,5	14,6	14,1	11,2
	mai/04	13,7	12,2	13,5	12,2	14,6	14,3	11,6
	mai/05	13,4	10,8	12,2	12,3	13,9	14,3	12,0
	mai/06	14,2	12,0	13,2	12,7	15,4	14,8	12,1
	mai/07	15,1	12,6	13,7	13,2	16,8	15,7	13,1
	mai/08	15,3	13,4	14,3	13,6	17,0	15,7	13,5
	mai/09	15,5	13,1	14,6	14,2	15,8	16,5	13,6
	mai/10	15,6	13,6	13,9	13,7	15,9	16,9	13,7
	mai/11	15,9	15,1	15,1	14,8	15,7	17,2	13,3
Educação, saúde, serviços sociais, administração pública, defesa e seguridade social	mai/03	15,5	18,5	17,9	15,8	17,2	13,5	15,8
	mai/04	15,9	18,2	18,2	16,3	17,3	14,3	15,9
	mai/05	16,1	19,5	18,2	16,5	18,6	13,6	15,9
	mai/06	15,9	20,0	18,6	16,8	17,6	13,4	16,7
	mai/07	15,5	20,0	17,1	16,7	17,9	12,6	16,4
	mai/08	15,7	18,7	18,6	16,7	18,8	12,5	16,8
	mai/09	16,3	19,1	19,2	17,0	18,8	13,7	16,9
	mai/10	16,3	20,0	18,3	16,3	19,3	13,6	17,1
	mai/11	15,8	18,3	18,5	16,5	19,0	12,8	16,2
Serviços domésticos	mai/03	7,6	7,5	9,9	9,8	7,2	7,1	7,0
	mai/04	7,9	7,7	8,7	9,9	8,0	7,2	7,6
	mai/05	8,4	8,3	10,2	10,1	8,5	7,9	7,1
	mai/06	8,2	6,7	10,1	9,2	8,9	7,7	6,7
	mai/07	8,5	8,2	10,8	9,1	8,3	8,4	7,0
	mai/08	8,0	8,4	9,2	8,8	8,3	7,6	6,7
	mai/09	7,8	8,2	9,1	8,4	8,6	7,1	6,8
	mai/10	7,4	7,5	8,8	8,6	8,1	6,5	6,5
	mai/11	6,9	6,4	8,0	7,4	7,4	6,7	5,8
Outros serviços (alojamento, transporte, limpeza urbana e serviços pessoais)	mai/03	16,8	17,3	18,3	15,7	19,7	15,5	13,9
	mai/04	16,9	15,7	18,1	16,1	20,1	15,8	13,7
	mai/05	16,8	16,1	18,2	15,9	19,4	15,9	14,6
	mai/06	16,9	17,1	18,5	16,3	18,8	16,1	14,8
	mai/07	16,7	15,8	17,5	16,7	18,4	16,2	14,2
	mai/08	16,6	15,5	17,5	16,0	18,3	16,3	13,9
	mai/09	17,0	16,1	17,6	16,2	19,1	16,4	15,0
	mai/10	17,4	16,4	17,8	16,6	19,4	17,2	14,3
	mai/11	17,4	16,7	16,8	16,0	19,4	17,3	15,4

FONTE: IBGE, Diretoria de Pesquisas, Coordenação de Trabalho e Rendimento, Pesquisa Mensal de Emprego.

**Indicadores de distribuição da população ocupada, por região metropolitana, segundo a posição na ocupação, para os meses de maio, de 2003 a 2011**

Distribuição da população ocupada por posição na ocupação (%)								
Posição na ocupação	Mês/ano	Total 6 áreas	Recife	Salvador	Belo Horizonte	Rio de Janeiro	São Paulo	Porto Alegre
<b>Empregados com carteira de trabalho assinada no setor privado</b>	mai/03	39,6	31,6	35,4	39,8	36,9	42,9	41,8
	mai/04	39,2	32,9	36,8	39,3	36,9	41,3	42,8
	mai/05	40,5	35,0	35,7	41,8	37,0	43,1	44,3
	mai/06	41,7	33,8	36,5	42,5	38,0	45,4	43,8
	mai/07	42,2	36,9	35,4	42,7	39,4	45,3	44,4
	mai/08	44,1	38,4	38,5	44,5	40,6	47,6	45,3
	mai/09	44,9	39,3	40,5	45,0	40,5	48,7	46,9
	mai/10	46,3	42,2	41,4	46,2	42,3	49,5	49,4
mai/11	48,2	43,8	44,5	48,1	44,5	51,2	50,0	
<b>Empregados sem carteira de trabalho assinada no setor privado</b>	mai/03	15,6	16,1	14,0	13,2	14,6	17,5	13,2
	mai/04	16,1	16,3	13,4	14,6	14,3	18,7	12,1
	mai/05	15,6	14,2	13,4	12,3	14,0	18,5	13,7
	mai/06	14,5	16,1	13,6	11,6	12,7	16,5	12,8
	mai/07	13,9	14,9	13,2	12,2	11,7	15,9	12,5
	mai/08	13,2	12,0	13,2	12,3	11,1	14,8	12,7
	mai/09	12,6	10,9	11,6	11,9	10,2	14,9	11,3
	mai/10	12,2	11,0	11,3	11,7	10,7	13,9	9,8
mai/11	11,5	12,0	11,1	10,5	9,7	12,8	10,8	
<b>Militares e funcionários Públicos</b>	mai/03	7,4	8,4	7,5	7,4	8,6	6,3	7,7
	mai/04	7,1	8,0	7,5	7,0	9,0	5,7	7,9
	mai/05	7,3	9,8	8,2	7,4	9,4	5,5	7,7
	mai/06	7,3	9,8	7,5	7,9	8,5	6,0	7,7
	mai/07	7,4	11,2	6,9	7,7	9,1	5,8	7,9
	mai/08	7,5	11,0	7,6	8,4	9,6	5,7	7,4
	mai/09	7,5	11,0	7,4	8,8	9,4	5,4	7,8
	mai/10	7,3	11,3	7,1	8,1	9,6	5,0	7,5
mai/11	7,3	9,4	8,0	7,8	9,5	5,5	7,1	
<b>Trabalhadores por conta própria</b>	mai/03	19,7	23,4	22,7	19,8	22,7	16,8	18,8
	mai/04	19,9	23,4	23,6	18,6	22,7	17,4	19,3
	mai/05	19,1	22,3	23,6	18,3	22,9	16,1	17,1
	mai/06	19,1	22,2	22,3	18,2	23,1	15,9	18,9
	mai/07	19,4	20,3	23,5	18,1	23,2	16,9	18,4
	mai/08	18,7	22,0	21,9	16,6	22,2	16,5	17,6
	mai/09	18,6	23,9	21,7	16,6	22,6	15,6	17,5
	mai/10	18,4	21,3	22,3	16,2	21,3	16,4	17,2
mai/11	18,1	20,0	19,6	16,9	21,4	16,4	15,8	
<b>Empregadores</b>	mai/03	5,7	5,0	4,5	5,1	6,3	5,7	6,0
	mai/04	5,4	4,3	4,5	5,1	5,7	5,7	5,2
	mai/05	5,2	4,3	4,1	5,3	5,0	5,5	5,4
	mai/06	5,1	4,5	4,2	5,4	4,9	5,5	4,7
	mai/07	4,6	4,0	4,4	4,7	4,6	4,8	4,6
	mai/08	4,6	4,1	3,7	5,0	4,6	4,7	4,8
	mai/09	4,6	3,2	4,0	5,0	4,6	4,7	4,7
	mai/10	4,5	3,2	3,6	4,9	4,2	5,0	4,5
mai/11	4,3	3,6	4,0	4,7	3,6	4,6	4,9	

FONTE: IBGE, Diretoria de Pesquisas, Coordenação de Trabalho e Rendimento, Pesquisa Mensal de Emprego.

**Indicadores de distribuição da população ocupada, por região metropolitana, segundo a posição na ocupação e os grupamentos de atividade, para os meses de maio, de 2003 a 2011**

Grupamentos de atividade	Mês/ano	Empregados com carteira assinada	Empregados sem carteira assinada	Trabalhadores por conta própria	Empregadores
Indústria extrativa, de transformação e distribuição de eletricidade, gás e água	mai/03	61,3	16,2	15,8	4,7
	mai/04	59,4	18,5	15,3	4,9
	mai/05	61,9	16,3	15,8	4,4
	mai/06	62,5	14,9	16,3	4,7
	mai/07	62,9	15,2	16,0	4,4
	mai/08	65,0	13,8	15,4	4,2
	mai/09	66,8	11,9	16,0	4,2
	mai/10	66,2	12,3	15,9	4,3
Construção	mai/11	67,7	11,7	15,4	3,7
	mai/03	25,7	21,5	44,7	7,4
	mai/04	26,2	20,3	46,1	7,1
	mai/05	25,5	23,7	44,1	6,4
	mai/06	26,8	22,8	42,8	7,0
	mai/07	28,5	19,5	45,9	5,7
	mai/08	32,2	19,9	41,1	6,5
	mai/09	35,4	18,8	40,1	5,5
Comércio, reparação de veículos automotores e de objetos pessoais e domésticos e comércio a varejo de combustíveis	mai/10	37,9	17,2	39,3	5,4
	mai/11	40,3	16,7	37,1	5,7
	mai/03	38,7	19,6	29,9	8,9
	mai/04	38,8	19,5	31,2	8,2
	mai/05	41,2	19,2	29,2	8,4
	mai/06	43,6	17,3	28,8	8,6
	mai/07	44,2	16,2	29,8	8,0
	mai/08	46,8	14,9	28,7	7,7
Serviços prestados a empresa, aluguéis, atividades imobiliárias e intermediação financeira	mai/09	46,9	14,8	29,3	7,5
	mai/10	49,1	14,5	27,6	7,5
	mai/11	51,6	13,3	26,4	7,4
	mai/03	60,2	16,9	14,9	6,1
	mai/04	60,2	16,9	14,9	6,1
	mai/05	61,5	17,6	13,2	5,7
	mai/06	63,1	15,5	14,5	5,2
	mai/07	64,8	14,5	13,9	4,9
mai/08	65,2	14,5	14,0	4,6	
Educação, saúde, serviços sociais, administração pública, defesa e seguridade social	mai/09	66,5	13,4	14,3	4,4
	mai/10	67,7	12,8	13,3	4,7
	mai/11	69,5	12,6	12,6	4,0
	mai/03	32,5	16,0	5,6	3,0
	mai/04	33,0	17,8	6,1	2,6
	mai/05	34,3	15,9	5,3	2,6
	mai/06	34,1	15,7	5,4	2,6
	mai/07	31,6	16,0	5,8	2,5
mai/08	33,3	14,7	5,4	2,3	
Outros serviços (alojamento, transporte, limpeza urbana e serviços pessoais)	mai/09	35,3	14,8	5,2	2,2
	mai/10	37,1	14,2	5,6	2,0
	mai/11	35,8	14,5	5,4	2,0
	mai/03	43,2	21,4	25,7	6,7
	mai/04	42,7	21,6	26,1	6,5
	mai/05	44,4	20,9	26,2	6,0
	mai/06	45,8	20,4	25,8	5,2
	mai/07	46,4	20,5	26,5	4,4
mai/08	47,5	19,5	25,9	4,9	
mai/09	48,2	19,6	24,2	5,7	
mai/10	49,4	17,9	25,6	5,1	
mai/11	50,9	16,2	26,0	4,8	

FONTE: IBGE, Diretoria de Pesquisas, Coordenação de Trabalho e Rendimento, Pesquisa Mensal de Emprego.



**Indicadores de distribuição da população desocupada, por região metropolitana, segundo algumas características, em maio de 2011**

População desocupada (%)	Total das 6 áreas	Recife	Salvador	Belo Horizonte	Rio de Janeiro	São Paulo	Porto Alegre
<b>Sexo:</b>							
Masculino	42,0	45,1	36,6	38,3	42,7	43,2	43,2
Feminino	58,0	54,9	63,4	61,7	57,3	56,8	56,8
<b>Faixa etária:</b>							
10 a 14 anos	0,5	0,0	0,4	0,6	0,6	0,5	0,4
15 a 17 anos	6,4	2,8	5,5	9,9	3,4	7,5	10,0
18 a 24 anos	33,1	33,7	33,0	38,0	28,7	34,3	32,0
25 a 49 anos	51,5	58,1	52,5	43,5	55,6	49,9	51,2
50 anos ou mais	8,5	5,5	8,6	8,0	11,8	7,8	6,3
<b>Anos de estudo:</b>							
Sem Instrução e menos de 8 anos	19,1	22,2	21,7	22,6	21,3	15,5	23,5
8 a 10 anos	21,5	18,0	21,0	25,7	21,2	21,3	24,0
11 anos ou mais	59,4	59,8	57,4	51,7	57,5	63,1	52,6
<b>Condição de trabalho:</b>							
Com trabalho anterior	82,7	80,6	76,8	82,9	81,1	85,2	83,8
Sem trabalho anterior	17,3	19,4	23,2	17,1	18,9	14,8	16,2
<b>Condição na família:</b>							
Principal responsável	26,6	28,7	29,1	23,9	28,8	24,8	28,0
Outros membros	73,4	71,3	70,9	76,1	71,2	75,2	72,0
<b>Com procura de trabalho:</b>							
Nos 7 dias	85,8	79,1	79,4	80,2	82,5	92,0	81,4
Nos 23 dias	14,2	20,9	20,6	19,8	17,5	8,0	18,6
<b>Tempo de procura:</b>							
Até 30 dias	24,6	54,9	21,0	55,3	13,8	18,9	29,5
31 dias a 6 meses	54,6	36,1	39,8	37,4	54,6	65,6	52,4
7 a 11 meses	5,3	2,2	8,7	1,7	7,1	4,5	6,1
1 ano a menos de 2 anos	8,0	2,3	12,6	4,1	13,2	5,9	8,9
2 anos ou mais	7,6	4,6	18,0	1,4	11,3	5,1	3,1

FONTE: IBGE, Diretoria de Pesquisas, Coordenação de Trabalho e Rendimento, Pesquisa Mensal de Emprego.

O gráfico a seguir mostra a evolução, de ABRIL de 2010 a MAIO de 2011, da população desocupada, para o total das seis regiões metropolitanas abrangidas pela pesquisa (em mil pessoas)

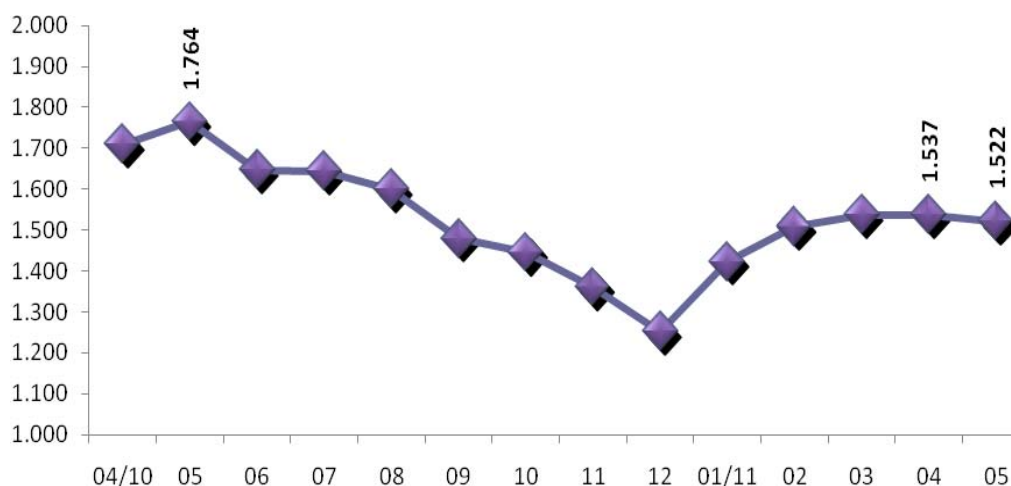

FONTE: IBGE, Diretoria de Pesquisas, Coordenação de Trabalho e Rendimento, Pesquisa Mensal de Emprego.

A tabela a seguir mostra a evolução da taxa de desocupação, desde março de 2002

(continua na página seguinte)

Taxa de desocupação por região metropolitana (%)							
Mês/ano	Total	Recife	Salvador	Belo Horizonte	Rio de Janeiro	São Paulo	Porto Alegre
mar/02	12,9	13,9	17,4	12,8	10,8	13,8	10,0
abr/02	12,5	13,4	15,9	11,6	10,5	13,6	10,2
mai/02	<b>11,9</b>	<b>12,6</b>	<b>16,2</b>	<b>10,9</b>	<b>11,0</b>	<b>12,2</b>	<b>10,0</b>
jun/02	11,6	12,3	15,1	10,6	10,1	12,5	8,7
jul/02	11,9	12,1	14,8	10,5	10,2	13,3	8,6
ago/02	11,7	11,9	14,4	11,3	10,1	13,1	7,8
set/02	11,5	12,1	14,3	10,7	9,7	12,8	8,3
out/02	11,2	12,8	13,4	9,6	9,7	12,3	8,5
nov/02	10,9	12,6	13,7	9,5	9,5	11,9	7,9
dez/02	10,5	11,3	14,8	8,3	8,9	11,7	7,5
jan/03	11,2	11,7	15,2	9,8	8,3	13,0	7,9
fev/03	11,6	12,1	15,0	10,1	8,6	13,6	8,6
mar/03	12,1	12,7	16,2	10,3	9,1	13,9	10,0
abr/03	12,5	14,0	16,7	10,5	9,2	14,3	9,8
mai/03	<b>12,9</b>	<b>15,1</b>	<b>17,3</b>	<b>11,0</b>	<b>9,6</b>	<b>14,6</b>	<b>10,2</b>
jun/03	13,0	14,9	17,9	12,1	9,8	14,5	10,2
jul/03	12,8	14,2	17,6	11,4	9,6	14,5	9,5
ago/03	13,1	15,0	17,6	12,1	9,5	14,9	9,8
set/03	13,0	15,0	17,6	10,8	9,7	14,8	10,1
out/03	13,0	14,4	17,0	11,2	9,4	15,0	10,1
nov/03	12,2	14,0	16,4	10,3	8,9	14,0	9,4
dez/03	10,9	12,1	15,7	10,4	8,6	11,8	7,9
jan/04	11,7	12,8	16,2	12,3	8,9	12,9	7,6
fev/04	12,0	12,7	17,1	11,9	8,6	13,6	8,5
mar/04	12,8	12,6	17,1	12,1	9,8	14,6	9,6
abr/04	13,1	14,3	16,6	11,4	10,7	14,5	10,7
mai/04	<b>12,2</b>	<b>13,3</b>	<b>16,2</b>	<b>10,9</b>	<b>9,6</b>	<b>13,6</b>	<b>9,7</b>
jun/04	11,7	12,8	14,9	10,5	8,9	13,3	9,5
jul/04	11,2	13,4	14,9	10,7	8,1	12,5	8,9
ago/04	11,4	13,5	16,6	10,2	8,6	12,6	8,5
set/04	10,9	12,4	15,6	10,2	8,8	11,7	8,7
out/04	10,5	12,1	15,8	9,6	8,5	11,2	7,6
nov/04	10,7	11,2	15,9	9,2	9,4	11,2	7,8
dez/04	9,6	11,1	15,4	8,5	8,5	9,8	6,6
jan/05	10,2	12,2	15,8	9,8	7,4	11,1	7,0
fev/05	10,7	13,2	15,6	9,9	8,4	11,5	7,1
mar/05	10,9	14,1	15,7	10,7	8,4	11,5	7,9
abr/05	10,8	13,0	17,0	9,5	8,6	11,4	8,0
mai/05	<b>10,2</b>	<b>12,8</b>	<b>15,9</b>	<b>8,9</b>	<b>8,5</b>	<b>10,5</b>	<b>7,7</b>
jun/05	9,4	9,6	14,7	8,5	6,9	10,5	7,1
jul/05	9,5	12,7	15,7	8,2	7,2	9,9	7,0
ago/05	9,4	13,4	15,5	8,3	7,4	9,4	7,6
set/05	9,7	15,0	15,2	8,1	7,4	9,7	8,4
out/05	9,6	14,3	14,9	8,5	7,9	9,6	7,5
nov/05	9,6	14,7	15,0	8,2	7,7	9,7	7,2
dez/05	8,4	13,9	14,6	7,0	6,8	7,9	6,7
jan/06	9,3	15,3	14,9	8,1	6,9	9,2	7,7
fev/06	10,1	15,9	13,6	9,1	7,9	10,5	7,5
mar/06	10,4	16,5	13,7	9,3	8,5	10,6	8,3
abr/06	10,4	16,5	13,4	9,1	8,4	10,7	8,3
mai/06	<b>10,2</b>	<b>15,0</b>	<b>13,5</b>	<b>8,5</b>	<b>8,6</b>	<b>10,5</b>	<b>8,3</b>
jun/06	10,4	15,4	13,5	8,6	8,8	10,9	8,2
jul/06	10,8	15,3	14,4	9,1	8,7	11,3	8,7
ago/06	10,6	14,9	14,3	8,7	8,2	11,6	8,3
set/06	10,0	13,7	13,6	7,8	7,5	11,1	7,9
out/06	9,8	13,5	13,7	8,7	7,3	10,5	8,4
nov/06	9,6	12,4	13,2	8,2	7,3	10,3	8,0
dez/06	8,4	10,4	12,4	7,1	6,5	9,0	6,6

(continuação da página anterior)

Taxa de desocupação por região metropolitana (%)							
Mês/ano	Total	Recife	Salvador	Belo Horizonte	Rio de Janeiro	São Paulo	Porto Alegre
jan/07	9,3	11,6	13,5	8,4	6,6	10,1	8,1
fev/07	9,9	12,3	13,6	9,3	7,5	10,6	8,3
mar/07	10,2	12,0	14,1	8,6	7,4	11,5	8,2
abr/07	10,2	12,1	14,2	8,1	7,5	11,6	7,9
mai/07	<b>10,2</b>	<b>12,4</b>	<b>14,6</b>	<b>8,3</b>	<b>8,0</b>	<b>11,2</b>	<b>7,5</b>
jun/07	9,7	12,6	14,6	7,8	8,0	10,2	7,4
jul/07	9,5	12,6	14,5	7,3	7,1	10,3	7,5
ago/07	9,6	12,9	14,9	7,4	7,4	10,1	7,7
set/07	9,0	12,6	13,5	7,5	7,2	9,4	7,1
out/07	8,7	12,2	13,0	6,9	6,5	9,5	6,3
nov/07	8,3	11,0	12,8	6,4	6,5	8,8	6,1
dez/07	7,5	9,9	11,4	5,5	6,1	8,0	5,3
jan/08	8,0	10,1	11,3	6,7	6,4	8,6	6,2
fev/08	8,7	11,0	12,2	7,7	7,0	9,3	6,4
mar/08	8,6	9,7	12,8	7,2	6,7	9,4	6,9
abr/08	8,5	9,3	11,9	6,9	7,1	9,4	6,7
mai/08	<b>7,9</b>	<b>8,7</b>	<b>11,3</b>	<b>6,8</b>	<b>6,4</b>	<b>8,6</b>	<b>6,1</b>
jun/08	7,9	8,5	12,1	7,4	6,6	8,2	6,1
jul/08	8,1	10,1	12,1	6,8	7,3	8,3	6,0
ago/08	7,6	8,3	11,6	6,1	6,9	8,0	5,3
set/08	7,7	8,9	11,3	6,1	6,9	8,0	5,7
out/08	7,5	8,9	10,7	5,9	7,0	7,7	5,6
nov/08	7,6	9,7	10,3	5,2	6,9	8,2	5,3
dez/08	6,8	7,8	10,0	5,5	6,2	7,1	4,7
jan/09	8,2	8,6	11,2	6,4	6,6	9,4	5,6
fev/09	8,5	9,1	11,0	6,8	6,4	10,0	6,0
mar/09	9,0	10,4	11,9	6,6	6,9	10,5	6,4
abr/09	8,9	10,6	12,4	6,8	6,8	10,2	6,2
mai/09	<b>8,8</b>	<b>10,5</b>	<b>12,1</b>	<b>6,7</b>	<b>6,6</b>	<b>10,2</b>	<b>6,1</b>
jun/09	8,1	10,2	11,2	6,9	6,3	9,0	5,6
jul/09	8,0	10,2	11,4	6,1	6,3	8,9	5,8
ago/09	8,1	10,9	11,4	7,5	5,6	9,1	5,4
set/09	7,7	10,5	10,9	6,4	5,5	8,7	5,4
out/09	7,5	9,5	10,4	6,1	5,6	8,6	5,1
nov/09	7,4	9,5	11,1	5,9	5,5	8,1	5,3
dez/09	6,8	8,4	10,7	5,1	5,4	7,5	4,3
jan/10	7,2	8,6	11,9	6,1	5,4	8,0	4,3
fev/10	7,4	8,8	11,0	6,5	5,6	8,1	5,1
mar/10	7,6	8,1	11,3	6,3	6,4	8,2	5,9
abr/10	7,3	9,1	11,2	5,8	5,9	7,7	5,4
mai/10	<b>7,5</b>	<b>9,7</b>	<b>12,0</b>	<b>5,8</b>	<b>6,3</b>	<b>7,8</b>	<b>5,0<sup>2</sup></b>
jun/10	7,0	8,6	12,0	5,1	5,8	7,4	4,7
jul/10	6,9	10,0	12,3	5,1	5,4	7,2	4,8
ago/10	6,7	9,0	11,7	5,2	5,7	6,8	4,6
set/10	6,2	8,8	10,3	4,9	5,3	6,3	4,1
out/10	6,1	8,0	9,9	5,3	5,7	5,9	3,7
nov/10	5,7	8,4	9,4	5,3	4,9	5,5	3,7
dez/10	5,3 <sup>1</sup>	6,9	8,4 <sup>1</sup>	4,3 <sup>1</sup>	4,9	5,3 <sup>1</sup>	3,0 <sup>1</sup>
jan/11	6,1	7,1	10,7	5,3	5,1	6,0	4,2
fev/11	6,4	7,8	10,3	6,3	4,9	6,6	4,4
mar/11	6,5	7,6	10,5	5,3	4,9	6,9	5,0
abr/11	6,4	7,5	10,2	5,3	4,8 <sup>1</sup>	7,1	4,6
mai/11	<b>6,4<sup>2</sup></b>	<b>6,8<sup>1</sup></b>	<b>10,5<sup>2</sup></b>	<b>4,7<sup>2</sup></b>	<b>5,4<sup>2</sup></b>	<b>6,7<sup>2</sup></b>	<b>5,1</b>

FONTE: IBGE, Diretoria de Pesquisas, Coordenação de Trabalho e Rendimento, Pesquisa Mensal de Emprego.

<sup>1</sup>menor taxa da série.

<sup>2</sup>menor taxa da série para um mês de maio.

**A tabela a seguir mostra a evolução da taxa de desocupação por região metropolitana, segundo o sexo, desde março de 2002**

(continua na página seguinte)

Taxa de desocupação por região metropolitana, segundo o sexo (%)														
Mês/ano	Total		Recife		Salvador		Belo Horizonte		Rio de Janeiro		São Paulo		Porto Alegre	
	masc.	fem.	masc.	fem.	masc.	fem.	masc.	fem.	masc.	fem.	masc.	fem.	masc.	fem.
mar/02	10,9	15,5	11,7	16,6	14,9	20,2	11,3	14,7	8,7	13,6	11,9	16,4	8,0	12,5
abr/02	10,5	15,2	12,0	15,4	12,6	19,7	10,6	12,9	8,4	13,2	11,4	16,7	8,6	12,3
mai/02	<b>10,2</b>	<b>14,1</b>	<b>11,7</b>	<b>13,9</b>	<b>13,3</b>	<b>19,5</b>	<b>9,8</b>	<b>12,3</b>	<b>9,4</b>	<b>13,0</b>	<b>10,4</b>	<b>14,5</b>	<b>8,0</b>	<b>12,5</b>
jun/02	10,0	13,6	11,2	13,7	12,8	17,8	9,9	11,5	8,3	12,5	10,9	14,7	7,4	10,3
jul/02	10,2	14,1	10,8	13,8	12,8	17,0	9,2	12,2	8,5	12,5	11,4	15,8	7,6	9,8
ago/02	9,8	14,2	10,8	13,5	12,9	16,1	10,0	12,9	8,3	12,3	10,6	16,3	6,6	9,3
set/02	9,6	13,9	10,3	14,4	12,5	16,4	9,4	12,3	7,6	12,3	10,8	15,4	7,0	10,0
out/02	9,4	13,4	11,8	14,2	11,6	15,6	8,6	10,8	7,5	12,6	10,5	14,7	7,0	10,4
nov/02	9,3	12,9	11,1	14,6	11,9	15,9	8,8	10,4	7,5	12,0	10,5	13,7	5,9	10,4
dez/02	9,0	12,4	10,0	13,0	12,3	17,8	7,8	9,0	6,9	11,4	10,3	13,5	6,5	8,8
jan/03	9,4	13,5	10,3	13,5	12,6	18,2	8,8	10,9	6,5	10,8	11,1	15,5	6,5	9,7
fev/03	9,5	14,2	11,0	13,7	12,5	17,7	9,1	11,3	6,7	11,1	11,0	17,0	7,3	10,2
mar/03	9,8	15,0	11,1	14,9	13,3	19,4	8,9	12,0	6,6	12,4	11,4	17,2	8,6	11,6
abr/03	10,2	15,2	12,1	16,4	13,9	19,7	9,0	12,4	7,2	11,8	11,7	17,6	8,4	11,5
mai/03	<b>10,6</b>	<b>15,7</b>	<b>12,7</b>	<b>18,0</b>	<b>15,5</b>	<b>19,4</b>	<b>9,7</b>	<b>12,6</b>	<b>7,5</b>	<b>12,3</b>	<b>11,9</b>	<b>18,0</b>	<b>8,8</b>	<b>12,1</b>
jun/03	10,8	15,7	12,8	17,7	15,6	20,3	10,9	13,5	7,7	12,5	12,0	17,5	8,0	12,9
jul/03	10,4	15,7	12,3	16,7	15,0	20,6	9,6	13,6	7,3	12,5	12,0	17,7	7,2	12,3
ago/03	10,5	16,2	13,1	17,3	14,8	20,8	10,5	14,1	7,3	12,2	11,7	18,7	7,9	12,3
set/03	10,4	16,1	12,2	18,5	15,1	20,5	9,6	12,3	7,1	12,9	11,7	18,5	8,7	12,0
out/03	10,5	15,9	12,4	17,0	14,6	20,0	9,9	12,8	6,6	12,8	12,4	18,2	8,1	12,7
nov/03	9,8	15,2	11,8	16,9	13,7	19,6	8,5	12,3	6,6	12,0	11,3	17,3	7,3	11,9
dez/03	8,9	13,4	10,0	14,8	12,9	19,1	9,1	11,9	6,5	11,4	9,9	14,2	6,3	9,9
jan/04	9,6	14,4	11,3	14,8	13,0	20,0	10,5	14,5	6,3	12,2	11,0	15,3	5,9	9,8
fev/04	9,3	15,4	11,1	14,9	13,3	21,4	10,4	13,8	6,1	12,0	10,5	17,4	6,6	10,9
mar/04	10,1	16,1	10,3	15,6	14,2	20,3	9,8	14,8	7,1	13,4	11,7	18,1	8,1	11,6
abr/04	10,4	16,3	12,1	17,1	13,6	20,1	9,5	13,6	7,7	14,4	11,8	17,8	9,0	13,0
mai/04	<b>9,7</b>	<b>15,3</b>	<b>11,0</b>	<b>16,2</b>	<b>12,7</b>	<b>20,3</b>	<b>9,7</b>	<b>12,4</b>	<b>7,3</b>	<b>12,6</b>	<b>10,8</b>	<b>17,0</b>	<b>7,7</b>	<b>12,3</b>
jun/04	9,4	14,6	11,5	14,4	11,7	18,6	9,1	12,2	6,8	11,7	10,7	16,5	7,3	12,3
jul/04	9,1	13,9	12,0	15,2	11,6	18,7	9,3	12,4	5,9	11,0	10,3	15,2	7,1	11,3
ago/04	9,1	14,2	12,0	15,4	13,4	20,1	8,7	12,0	5,8	12,2	10,3	15,4	7,1	10,2
set/04	8,8	13,5	11,0	14,2	12,4	19,0	8,7	12,0	6,1	12,2	9,9	13,9	6,9	10,7
out/04	8,1	13,4	10,0	14,6	12,4	19,5	8,1	11,5	5,7	11,9	8,9	14,1	6,1	9,5
nov/04	8,1	13,8	9,7	13,2	12,2	20,0	7,3	11,5	6,6	12,9	8,6	14,5	6,1	9,8
dez/04	7,5	12,2	8,8	14,0	12,1	19,1	7,2	10,0	5,9	11,8	8,0	12,1	5,3	8,2
jan/05	8,0	12,9	10,2	14,8	12,6	19,4	8,3	11,7	5,0	10,4	8,8	14,0	5,8	8,4
fev/05	8,2	13,7	11,7	15,2	13,1	18,5	8,2	11,8	5,3	12,2	9,0	14,6	5,3	9,3
mar/05	8,5	13,8	11,7	17,1	12,6	19,2	8,6	13,2	5,8	11,6	9,2	14,2	6,0	10,3
abr/05	8,4	13,7	10,7	16,0	14,0	20,3	7,4	11,8	5,9	12,0	9,1	14,2	6,2	10,3
mai/05	<b>8,0</b>	<b>12,8</b>	<b>10,5</b>	<b>15,7</b>	<b>13,0</b>	<b>19,3</b>	<b>7,4</b>	<b>10,5</b>	<b>6,2</b>	<b>11,4</b>	<b>8,3</b>	<b>13,1</b>	<b>5,8</b>	<b>10,0</b>
jun/05	7,3	11,9	8,0	11,6	11,4	18,5	7,2	10,1	5,2	8,9	8,1	13,4	5,6	8,9
jul/05	7,4	11,9	11,1	14,6	12,5	19,2	7,5	9,1	5,1	9,8	7,6	12,6	5,7	8,5
ago/05	7,7	11,6	11,9	15,3	12,2	19,1	7,5	9,2	5,2	10,2	7,8	11,5	6,8	8,5
set/05	7,7	12,1	12,7	17,8	11,8	18,9	6,3	10,3	5,3	10,1	8,0	11,7	6,8	10,4
out/05	7,7	12,0	12,5	16,5	11,4	18,7	6,4	10,9	5,7	10,8	8,0	11,4	5,7	9,5
nov/05	7,6	12,0	12,4	17,4	11,2	19,0	6,8	9,9	5,2	10,8	8,1	11,7	6,0	8,5
dez/05	6,9	10,2	11,8	16,7	11,3	18,2	5,8	8,4	5,0	9,1	6,9	9,0	5,4	8,2
jan/06	7,6	11,3	13,1	17,8	12,0	18,0	7,1	9,4	5,0	9,4	7,9	10,8	6,4	9,3
fev/06	8,2	12,4	13,0	19,4	10,8	16,5	7,3	11,2	5,9	10,5	8,9	12,4	5,7	9,7
mar/06	8,5	12,7	13,7	19,9	11,2	16,4	8,2	10,5	6,7	10,8	8,7	13,0	6,9	10,0
abr/06	8,5	12,8	14,3	19,0	11,3	15,8	7,7	10,8	6,1	11,2	8,9	13,1	6,9	9,9
mai/06	<b>8,3</b>	<b>12,5</b>	<b>13,0</b>	<b>17,5</b>	<b>10,9</b>	<b>16,4</b>	<b>6,8</b>	<b>10,5</b>	<b>6,7</b>	<b>10,9</b>	<b>8,8</b>	<b>12,8</b>	<b>6,2</b>	<b>10,7</b>
jun/06	8,6	12,7	13,3	17,9	10,8	16,3	7,4	9,9	6,8	11,3	9,1	13,1	6,6	10,1
jul/06	8,8	13,1	13,4	17,6	11,9	17,0	7,6	11,0	6,7	11,1	9,4	13,7	7,4	10,1
ago/06	8,6	13,0	12,5	18,0	11,6	17,2	6,7	11,1	6,2	10,6	9,6	13,9	7,2	9,4
set/06	7,9	12,5	11,6	16,3	10,9	16,6	6,1	9,8	5,5	10,0	8,9	13,8	7,0	8,9
out/06	7,9	12,1	11,1	16,5	10,4	17,3	6,9	10,7	5,3	9,6	8,9	12,5	7,0	10,2
nov/06	7,9	11,6	10,5	14,8	10,4	16,2	6,5	10,2	5,4	9,6	8,9	12,0	6,6	9,7
dez/06	7,0	10,0	8,7	12,5	9,8	15,2	5,8	8,6	5,1	8,1	7,9	10,5	5,6	7,8

(continuação da página anterior)

Taxa de desocupação por região metropolitana, segundo o sexo (%)														
Mês/Ano	Total		Recife		Salvador		Belo Horizonte		Rio de Janeiro		São Paulo		Porto Alegre	
	mas.	fem.	mas.	fem.	mas.	fem.	mas.	fem.	mas.	fem.	mas.	fem.	masc.	fem.
jan/07	7,7	11,3	10,0	13,6	10,9	16,2	6,4	10,7	5,0	8,6	8,7	11,9	6,5	10,0
fev/07	8,1	12,0	11,4	13,5	10,7	16,7	7,7	11,1	5,7	9,7	8,8	12,7	6,7	10,1
mar/07	8,3	12,4	9,9	14,5	11,3	17,0	6,5	11,0	5,7	9,3	9,8	13,5	6,0	10,8
abr/07	8,2	12,6	10,8	13,8	11,0	17,5	6,5	10,0	5,5	9,9	9,6	13,9	5,9	10,2
mai/07	<b>8,3</b>	<b>12,4</b>	<b>11,2</b>	<b>13,9</b>	<b>12,7</b>	<b>16,6</b>	<b>6,4</b>	<b>10,5</b>	<b>6,3</b>	<b>10,2</b>	<b>9,1</b>	<b>13,7</b>	<b>6,3</b>	<b>8,8</b>
jun/07	7,8	12,0	11,1	14,4	12,1	17,2	6,3	9,6	6,1	10,4	8,1	12,7	6,1	8,9
jul/07	7,4	12,0	10,6	15,0	11,5	17,7	5,3	9,6	5,4	9,3	8,0	13,1	6,3	8,9
ago/07	7,5	12,0	11,3	14,8	12,0	17,9	5,7	9,3	5,3	10,1	7,9	12,8	6,4	9,2
set/07	6,9	11,5	10,4	15,4	11,3	15,8	5,6	9,6	5,0	9,9	7,2	12,0	5,9	8,6
out/07	6,7	11,1	9,9	15,1	9,8	16,5	5,3	8,7	4,6	8,9	7,3	12,0	5,4	7,4
nov/07	6,4	10,5	8,5	14,1	9,6	16,1	5,1	7,9	4,8	8,6	7,1	11,0	4,7	7,8
dez/07	5,9	9,3	8,3	11,9	8,6	14,4	4,1	7,1	4,6	8,0	6,6	9,6	4,0	6,9
jan/08	6,2	10,1	8,9	11,6	9,1	13,7	5,4	8,1	4,5	8,8	6,8	10,9	4,4	8,3
fev/08	6,7	11,1	9,2	13,3	9,1	15,6	6,1	9,5	4,6	9,9	7,7	11,4	4,5	8,8
mar/08	6,6	11,0	8,1	11,9	9,3	16,5	5,9	8,7	4,7	9,2	7,4	11,8	4,9	9,3
abr/08	6,6	10,9	7,5	11,6	8,9	15,1	5,3	8,6	5,0	9,8	7,7	11,5	4,8	8,9
mai/08	<b>6,2</b>	<b>10,0</b>	<b>7,5</b>	<b>10,4</b>	<b>8,7</b>	<b>14,2</b>	<b>5,5</b>	<b>8,4</b>	<b>4,5</b>	<b>8,9</b>	<b>7,0</b>	<b>10,6</b>	<b>4,5</b>	<b>8,0</b>
jun/08	6,1	9,9	7,0	10,4	9,2	15,3	5,6	9,4	5,0	8,6	6,5	10,2	4,7	7,6
jul/08	6,2	10,3	8,4	12,4	9,8	14,6	4,8	8,9	5,5	9,6	6,4	10,5	4,5	7,7
ago/08	5,9	9,6	7,3	9,4	9,6	13,8	4,3	8,0	5,2	8,9	6,2	10,3	4,2	6,6
set/08	5,8	9,8	7,5	10,6	9,0	13,7	4,0	8,3	4,9	9,4	6,2	10,2	4,8	6,7
out/08	5,9	9,4	7,5	10,7	8,7	12,9	4,6	7,3	5,4	8,9	5,9	9,9	4,6	6,7
nov/08	5,8	9,7	8,5	11,3	8,2	12,5	4,2	6,4	5,0	9,3	6,1	10,5	3,9	7,0
dez/08	5,2	8,7	6,5	9,3	7,7	12,6	4,7	6,3	4,3	8,5	5,5	9,1	3,9	5,5
jan/09	6,3	10,4	7,1	10,5	8,5	14,1	5,5	7,4	4,8	8,8	7,1	12,1	4,8	6,6
fev/09	6,7	10,6	7,5	10,9	8,6	13,6	5,8	7,9	5,0	8,1	7,8	12,5	5,0	7,3
mar/09	7,3	11,1	8,9	12,3	9,5	14,6	5,4	8,0	5,2	9,0	8,7	12,7	5,0	8,2
abr/09	7,2	10,9	8,5	13,3	9,9	15,1	5,7	8,1	5,1	8,9	8,5	12,2	5,0	7,6
mai/09	<b>7,3</b>	<b>10,7</b>	<b>8,6</b>	<b>12,8</b>	<b>9,4</b>	<b>15,1</b>	<b>5,4</b>	<b>8,3</b>	<b>5,0</b>	<b>8,6</b>	<b>8,8</b>	<b>11,9</b>	<b>4,9</b>	<b>7,5</b>
jun/09	6,8	9,7	8,7	12,0	9,0	13,6	5,9	8,0	4,6	8,5	7,9	10,3	4,6	6,7
jul/09	6,6	9,6	8,7	12,0	9,4	13,5	4,8	7,5	4,5	8,4	7,7	10,3	5,4	6,1
ago/09	6,6	9,9	9,3	12,9	9,1	14,0	5,7	9,6	4,0	7,6	7,7	10,6	4,7	6,2
set/09	6,3	9,3	8,4	13,0	8,9	13,2	5,0	8,0	3,8	7,5	7,5	10,0	4,8	5,9
out/09	6,0	9,4	7,2	12,2	8,1	12,9	4,6	7,8	4,0	7,6	7,2	10,2	4,3	6,0
nov/09	5,7	9,2	7,0	12,5	8,5	13,8	4,3	7,6	4,1	7,2	6,6	9,8	4,5	6,2
dez/09	5,4	8,4	6,3	10,7	8,6	12,9	4,1	6,1	3,8	7,4	6,3	8,9	3,4	5,5
jan/10	5,8	8,9	6,9	10,6	9,8	14,2	4,8	7,5	4,0	7,0	6,7	9,6	3,4	5,3
fev/10	6,0	9,0	7,1	10,9	8,8	13,4	5,0	8,2	4,0	7,5	7,2	9,2	3,5	6,9
mar/10	5,8	9,6	6,4	10,1	8,9	14,0	5,0	7,8	4,1	9,1	6,6	10,0	4,7	7,3
abr/10	5,8	9,0	7,5	11,1	8,2	14,4	4,7	7,0	4,2	7,9	6,4	9,2	4,4	6,6
mai/10	<b>5,6</b>	<b>9,6</b>	<b>8,0</b>	<b>11,8</b>	<b>8,7</b>	<b>15,4</b>	<b>3,7</b>	<b>8,1</b>	<b>4,0</b>	<b>8,9</b>	<b>6,4</b>	<b>9,4</b>	<b>3,6</b>	<b>6,6</b>
jun/10	5,3	9,0	6,6	11,0	8,9	15,1	3,5	7,0	3,8	8,1	6,1	8,9	3,4	6,3
jul/10	5,4	8,7	8,1	12,3	10,0	14,8	3,9	6,5	3,9	7,2	5,7	8,8	3,2	6,7
ago/10	5,2	8,6	7,0	11,4	9,2	14,3	4,2	6,4	3,7	8,1	5,6	8,2	3,2	6,1
set/10	4,8	7,9	6,3	11,7	8,1	12,7	3,5	6,4	3,6	7,3	5,2	7,6	3,0	5,4
out/10	4,6	7,8	6,1	10,2	7,4	12,6	3,8	7,0	3,8	8,0	4,9	7,1	2,7	4,8
nov/10	4,3	7,4	5,8	11,4	6,2	12,6	3,9	6,7	3,4	6,8	4,5	6,8	2,9	4,6
dez/10	4,1	6,7	5,1	9,1	5,7	11,2	3,4	5,3	3,2	6,9	4,7	6,1	2,2	3,9
jan/11	4,8	7,5	5,3	9,3	7,6	14,0	4,2	6,6	3,6	7,0	5,3	6,9	3,4	5,3
fev/11	5,1	7,9	5,9	10,1	7,3	13,4	5,0	7,8	3,6	6,5	5,8	7,5	3,2	5,9
mar/11	5,0	8,2	6,0	9,6	7,8	13,2	4,1	6,7	3,6	6,5	5,5	8,6	3,9	6,3
abr/11	5,0	8,1	6,1	9,3	7,1	13,3	4,2	6,6	3,5	6,4	5,8	8,6	3,6	5,8
mai/11	<b>4,9</b>	<b>8,0</b>	<b>5,6</b>	<b>8,3</b>	<b>7,5</b>	<b>13,7</b>	<b>3,4</b>	<b>6,1</b>	<b>4,2</b>	<b>6,8</b>	<b>5,4</b>	<b>8,4</b>	<b>4,2</b>	<b>6,2</b>

FONTE: IBGE, Diretoria de Pesquisas, Coordenação de Trabalho e Rendimento, Pesquisa Mensal de Emprego.

O gráfico a seguir mostra a evolução, da taxa de desocupação nos meses de MAIO, de 2002 a 2011, para o conjunto das seis regiões metropolitanas abrangidas pela pesquisa.

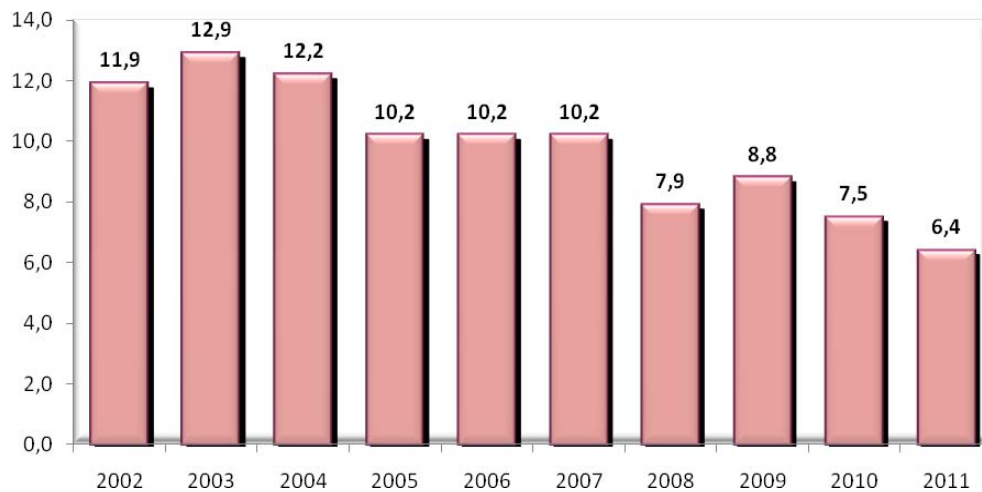

FONTE: IBGE, Diretoria de Pesquisas, Coordenação de Trabalho e Rendimento, Pesquisa Mensal de Emprego.

## Evolução do rendimento médio real habitual da população ocupada

(continua na página seguinte)

Rendimento médio real habitual da população ocupada, por região metropolitana (a preços de maio de 2011)							
Mês/ano	TOTAL	Recife	Salvador	Belo Horizonte	Rio de Janeiro	São Paulo	Porto Alegre
mar/02	1.463,33	1.074,63	1.030,22	1.259,28	1.463,95	1.677,01	1.249,20
abr/02	1.467,34	1.074,77	1.110,36	1.261,53	1.443,31	1.659,71	1.377,05
mai/02	<b>1.506,26</b>	<b>1.077,93</b>	<b>1.088,39</b>	<b>1.275,03</b>	<b>1.519,63</b>	<b>1.710,26</b>	<b>1.361,56</b>
jun/02	1.487,40	1.107,77	1.081,43	1.310,32	1.472,25	1.672,57	1.416,06
jul/02	1.521,58	1.147,90	1.105,20	1.240,12	1.537,87	1.726,27	1.385,90
ago/02	1.493,10	1.105,88	1.067,47	1.254,94	1.550,32	1.667,68	1.354,10
set/02	1.460,41	1.033,43	1.040,79	1.268,70	1.476,99	1.651,06	1.345,08
out/02	1.462,05	1.018,11	1.055,77	1.292,72	1.483,77	1.650,19	1.328,31
nov/02	1.438,16	1.000,42	1.067,45	1.229,37	1.448,19	1.628,03	1.328,33
dez/02	1.414,13	977,20	1.097,38	1.183,70	1.359,14	1.652,61	1.246,94
jan/03	1.353,79	926,40	1.142,28	1.178,96	1.227,06	1.604,83	1.192,99
fev/03	1.343,37	945,04	1.062,30	1.147,87	1.281,47	1.558,50	1.209,64
mar/03	1.323,47	942,83	1.016,17	1.174,08	1.277,81	1.512,11	1.223,89
abr/03	1.317,39	907,59	998,75	1.135,38	1.241,06	1.545,19	1.216,27
mai/03	<b>1.290,86</b>	<b>929,58</b>	<b>948,79</b>	<b>1.144,43</b>	<b>1.273,30</b>	<b>1.468,90</b>	<b>1.206,90</b>
jun/03	1.296,00	963,23	985,50	1.172,16	1.261,77	1.470,98	1.198,17
jul/03	1.281,88	951,39	987,67	1.117,67	1.253,82	1.450,71	1.222,04
ago/03	1.297,16	917,46	1.068,18	1.106,84	1.257,44	1.477,23	1.244,28
set/03	1.268,50	916,14	1.025,85	1.113,82	1.254,20	1.414,55	1.240,25
out/03	1.264,28	885,87	965,24	1.147,68	1.238,45	1.422,28	1.238,72
nov/03	1.260,70	882,79	975,66	1.127,44	1.222,93	1.426,29	1.235,00
dez/03	1.262,14	868,99	1.005,89	1.111,40	1.241,12	1.416,96	1.243,59
jan/04	1.273,64	866,25	998,95	1.138,86	1.227,67	1.440,82	1.280,46
fev/04	1.278,63	835,50	994,45	1.134,24	1.223,21	1.477,73	1.220,03
mar/04	1.294,21	825,40	1.005,10	1.142,69	1.281,64	1.471,23	1.243,94
abr/04	1.284,13	853,87	1.010,13	1.128,17	1.258,34	1.466,72	1.219,02
mai/04	<b>1.267,35</b>	<b>842,61</b>	<b>970,14</b>	<b>1.117,33</b>	<b>1.217,72</b>	<b>1.469,16</b>	<b>1.172,05</b>
jun/04	1.281,80	912,09	993,30	1.124,13	1.217,51	1.474,72	1.229,12
jul/04	1.292,54	951,03	1.002,95	1.137,42	1.239,20	1.467,89	1.261,02
ago/04	1.271,58	949,60	983,28	1.163,30	1.200,18	1.445,82	1.239,26
set/04	1.295,96	954,47	998,85	1.169,30	1.256,90	1.464,92	1.240,32
out/04	1.277,20	932,23	982,48	1.144,18	1.248,66	1.442,76	1.209,05
nov/04	1.287,14	940,75	997,32	1.136,39	1.255,91	1.451,67	1.241,41
dez/04	1.256,66	898,53	995,98	1.111,98	1.229,53	1.415,78	1.208,44
jan/05	1.289,35	866,29	964,98	1.152,81	1.284,81	1.461,13	1.207,74
fev/05	1.299,51	892,08	967,72	1.157,29	1.264,86	1.481,44	1.251,47
mar/05	1.296,19	865,18	999,81	1.170,00	1.235,69	1.490,61	1.208,37
abr/05	1.277,25	910,16	976,23	1.173,70	1.234,74	1.447,80	1.181,72
mai/05	<b>1.258,94</b>	<b>876,86</b>	<b>943,50</b>	<b>1.168,72</b>	<b>1.208,32</b>	<b>1.434,45</b>	<b>1.187,33</b>
jun/05	1.279,31	924,37	970,70	1.171,40	1.214,74	1.464,74	1.198,86
jul/05	1.310,42	962,74	994,35	1.190,99	1.247,80	1.501,71	1.212,17
ago/05	1.320,98	962,67	1.037,61	1.164,59	1.284,23	1.501,49	1.228,13
set/05	1.317,14	1.020,56	1.071,55	1.173,91	1.269,99	1.483,04	1.234,36
out/05	1.303,12	963,32	1.071,55	1.146,00	1.301,31	1.446,29	1.244,83
nov/05	1.312,53	932,31	1.082,91	1.142,97	1.305,04	1.480,62	1.207,28
dez/05	1.331,84	931,11	1.075,02	1.145,05	1.325,65	1.512,67	1.222,28
jan/06	1.310,41	912,38	1.053,33	1.149,67	1.302,56	1.482,04	1.217,89
fev/06	1.330,07	893,89	1.031,05	1.172,29	1.273,85	1.543,23	1.239,55
mar/06	1.331,66	951,91	1.040,14	1.181,78	1.275,65	1.532,00	1.247,81
abr/06	1.334,48	959,19	1.013,63	1.200,18	1.263,55	1.549,79	1.229,13
mai/06	<b>1.353,55</b>	<b>994,73</b>	<b>1.011,14</b>	<b>1.231,26</b>	<b>1.271,80</b>	<b>1.575,87</b>	<b>1.250,09</b>
jun/06	1.363,47	1.025,66	1.009,91	1.221,78	1.298,33	1.586,91	1.227,38
jul/06	1.349,06	972,96	1.064,99	1.232,84	1.287,88	1.546,30	1.255,80
ago/06	1.360,61	978,47	1.086,17	1.240,97	1.308,47	1.552,70	1.267,78
set/06	1.347,56	953,91	1.119,05	1.222,97	1.312,63	1.520,06	1.281,40
out/06	1.371,30	996,09	1.140,49	1.222,74	1.353,52	1.542,56	1.279,93
nov/06	1.373,64	1.017,09	1.131,91	1.214,68	1.302,26	1.576,12	1.296,38
dez/06	1.387,70	976,86	1.112,25	1.223,29	1.341,59	1.596,16	1.277,91

(continuação da página anterior)

Rendimento médio real habitual da população ocupada, por região metropolitana (a preços de maio de 2011)							
Mês/ano	TOTAL	Recife	Salvador	Belo Horizonte	Rio de Janeiro	São Paulo	Porto Alegre
jan/07	1.373,02	985,03	1.081,91	1.265,26	1.333,21	1.562,04	1.262,59
fev/07	1.399,09	980,25	1.073,71	1.247,22	1.325,06	1.628,61	1.299,66
mar/07	1.398,49	964,29	1.076,39	1.203,75	1.380,32	1.605,59	1.310,95
abr/07	1.402,12	999,55	1.079,14	1.243,57	1.388,58	1.595,08	1.303,23
mai/07	<b>1.406,52</b>	<b>981,21</b>	<b>1.139,39</b>	<b>1.247,10</b>	<b>1.387,82</b>	<b>1.599,93</b>	<b>1.299,75</b>
jun/07	1.399,44	983,64	1.083,60	1.250,32	1.413,18	1.571,79	1.307,41
jul/07	1.382,76	998,35	1.086,33	1.255,19	1.401,84	1.537,16	1.311,86
ago/07	1.376,38	1.042,94	1.082,38	1.264,34	1.360,03	1.539,40	1.299,98
set/07	1.380,13	978,99	1.084,16	1.240,22	1.387,50	1.540,64	1.326,42
out/07	1.387,61	1.010,34	1.083,23	1.269,76	1.361,22	1.562,79	1.317,95
nov/07	1.406,51	1.010,98	1.126,75	1.301,91	1.382,43	1.578,29	1.333,74
dez/07	1.418,84	1.007,45	1.144,16	1.252,12	1.374,85	1.623,94	1.334,34
jan/08	1.418,77	1.003,55	1.130,26	1.242,65	1.363,95	1.634,61	1.340,31
fev/08	1.434,20	998,34	1.175,03	1.263,27	1.364,95	1.650,06	1.382,07
mar/08	1.426,04	955,20	1.138,67	1.302,05	1.386,40	1.617,90	1.384,20
abr/08	1.440,43	1.028,40	1.103,50	1.280,46	1.461,35	1.614,79	1.363,37
mai/08	<b>1.427,00</b>	<b>970,12</b>	<b>1.146,99</b>	<b>1.295,64</b>	<b>1.436,87</b>	<b>1.597,71</b>	<b>1.328,55</b>
jun/08	1.423,12	935,22	1.157,84	1.270,75	1.461,54	1.587,13	1.316,33
jul/08	1.424,90	953,44	1.159,12	1.301,53	1.469,20	1.580,19	1.300,36
ago/08	1.454,37	975,12	1.152,20	1.308,00	1.520,83	1.609,67	1.327,51
set/08	1.468,09	982,09	1.217,72	1.351,94	1.498,85	1.627,71	1.340,82
out/08	1.449,68	973,49	1.203,32	1.363,16	1.477,17	1.593,45	1.356,32
nov/08	1.462,36	987,19	1.216,96	1.342,21	1.477,78	1.630,55	1.332,29
dez/08	1.469,97	1.015,70	1.220,65	1.411,24	1.441,96	1.649,11	1.331,37
jan/09	1.502,11	1.005,97	1.152,87	1.335,97	1.455,55	1.740,43	1.399,24
fev/09	1.499,98	969,31	1.163,30	1.367,57	1.480,51	1.712,14	1.412,56
mar/09	1.497,20	934,96	1.188,82	1.344,16	1.514,03	1.694,41	1.405,14
abr/09	1.486,34	976,28	1.181,89	1.319,43	1.521,78	1.660,73	1.413,63
mai/09	<b>1.470,30</b>	<b>938,54</b>	<b>1.202,53</b>	<b>1.375,68</b>	<b>1.466,73</b>	<b>1.649,59</b>	<b>1.381,90</b>
jun/09	1.465,36	939,54	1.201,20	1.397,60	1.447,81	1.642,78	1.378,90
jul/09	1.473,09	987,39	1.240,46	1.375,14	1.508,07	1.611,58	1.401,93
ago/09	1.487,06	980,01	1.217,07	1.396,47	1.525,52	1.632,23	1.408,23
set/09	1.495,78	1.033,88	1.251,73	1.360,08	1.523,64	1.649,71	1.410,63
out/09	1.495,55	983,79	1.277,89	1.378,02	1.506,99	1.662,79	1.398,12
nov/09	1.494,29	970,60	1.221,62	1.375,08	1.490,26	1.678,91	1.415,92
dez/09	1.480,85	934,36	1.206,13	1.351,35	1.480,22	1.669,67	1.410,04
jan/10	1.496,46	982,76	1.185,52	1.435,37	1.491,37	1.661,79	1.449,19
fev/10	1.513,74	983,75	1.195,47	1.387,45	1.560,78	1.666,90	1.484,72
mar/10	1.519,14	1.030,92	1.181,20	1.416,36	1.558,17	1.677,81	1.452,86
abr/10	1.519,97	1.000,79	1.225,63	1.383,09	1.576,61	1.666,02	1.509,37
mai/10	<b>1.506,44</b>	<b>1.044,45</b>	<b>1.265,95</b>	<b>1.370,62</b>	<b>1.538,07</b>	<b>1.646,80</b>	<b>1.501,94</b>
jun/10	1.514,55	1.079,86	1.251,29	1.420,61	1.541,86	1.646,64	1.507,00
jul/10	1.547,56	1.102,82	1.268,49	1.490,12	1.573,42	1.682,31	1.488,35
ago/10	1.569,08	1.151,59	1.310,23	1.489,16	1.613,06	1.693,67	1.498,76
set/10	1.589,02	1.173,12	1.326,18	1.515,08	1.657,26	1.701,07	1.517,62
out/10	1.593,13	1.206,97	1.360,19	1.489,73	1.684,00	1.694,90	1.496,64
nov/10	1.580,16	1.203,69	1.311,80	1.441,13	1.681,33	1.682,50	1.523,59
dez/10	1.568,50	1.100,21	1.274,47	1.458,46	1.693,41	1.670,14	1.512,69
jan/11	1.576,41	1.182,35	1.265,11	1.471,29	1.666,08	1.674,84	1.566,62
fev/11	1.569,12	1.072,87	1.213,38	1.437,89	1.715,01	1.664,61	1.565,21
mar/11	1.577,30	1.109,81	1.213,45	1.474,06	1.701,91	1.682,31	1.535,06
abr/11	1.548,72	1.064,04	1.250,70	1.464,39	1.645,68	1.648,82	1.545,10
mai/11	<b>1.566,70</b>	<b>1.077,40</b>	<b>1.283,90</b>	<b>1.477,70</b>	<b>1.682,40</b>	<b>1.667,90</b>	<b>1.508,10</b>

FONTE: IBGE, Diretoria de Pesquisas, Coordenação de Trabalho e Rendimento, Pesquisa Mensal de Emprego.



O gráfico a seguir mostra a evolução, de ABRIL de 2010 a MAIO de 2011, do rendimento médio real habitual da população ocupada, para o total das seis regiões metropolitanas abrangidas pela pesquisa

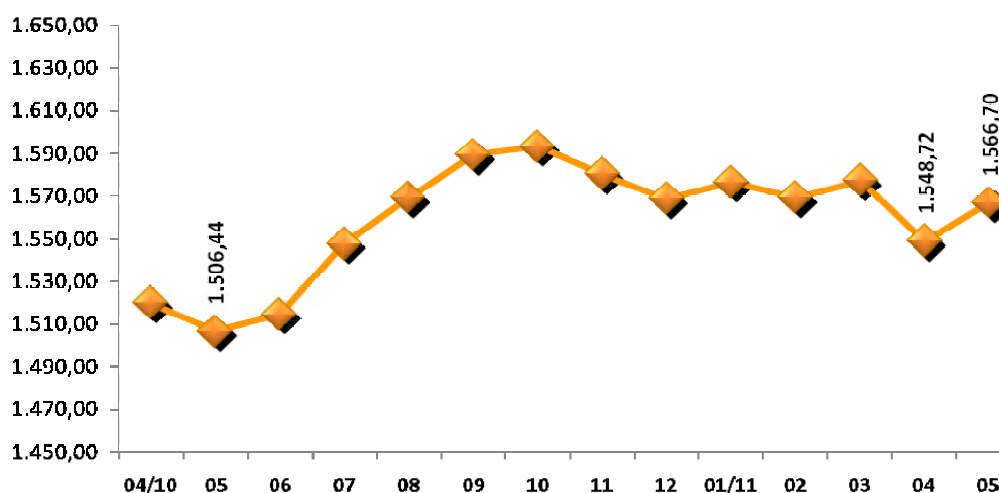

FONTE: IBGE, Diretoria de Pesquisas, Coordenação de Trabalho e Rendimento, Pesquisa Mensal de Emprego.

A tabela a seguir mostra as variações do rendimento médio real habitual da população ocupada, segundo as posições na ocupação, a preços de maio de 2011, para o total das seis regiões

Rendimento médio real habitualmente recebido					
Categorias de posição na ocupação	maio de 2010	abril de 2011	maio de 2011	variação mensal	variação anual
Empregados com carteira de trabalho assinada no setor privado	1.427,78	1.449,87	1.458,70	0,6	2,1
Empregados sem carteira de trabalho assinada no setor privado	1.066,93	1.157,02	1.161,30	0,4	8,8
Militares e Funcionários Públicos	2.642,56	2.823,81	2.792,70	-1,1	5,6
Pessoas que trabalharam por conta própria	1.229,87	1.296,40	1.311,10	1,1	6,6

FONTE: IBGE, Diretoria de Pesquisas, Coordenação de Trabalho e Rendimento, Pesquisa Mensal de Emprego.

A tabela a seguir mostra as variações do rendimento médio real habitual da população ocupada, por grupamentos de atividade, a preços de abril de 2011, para o total das seis regiões

Rendimento médio real habitualmente recebido					
Grupamentos de atividade	maio de 2010	abril de 2011	maio de 2011	variação mensal	variação anual
População Ocupada	1.506,44	1.548,72	1.566,70	1,1	4,0
Indústria extrativa, de transformação e distribuição de eletricidade, gás e água	1.582,75	1.613,19	1.674,90	3,8	5,8
Construção	1.242,63	1.276,59	1.361,20	6,6	9,5
Comércio, reparação de veículos automotores e de objetos pessoais e domésticos e comércio a varejo de combustíveis	1.192,57	1.182,26	1.222,60	3,4	2,5
Serviços prestados a empresa, aluguéis, atividades imobiliárias e intermediação financeira	2.035,76	2.013,34	1.950,90	-3,1	-4,1
Educação, saúde, serviços sociais, administração pública, defesa e seguridade social	2.093,69	2.206,03	2.206,30	0,0	5,3
Serviços domésticos	565,88	607,32	608,70	0,2	7,5
Outros serviços (alojamento, transporte, limpeza urbana e serviços pessoais)	1.273,35	1.371,93	1.392,90	1,5	9,3

FONTE: IBGE, Diretoria de Pesquisas, Coordenação de Trabalho e Rendimento, Pesquisa Mensal de Emprego.

**A tabela a seguir mostra as variações do rendimento médio real domiciliar *per capita* a preços de maio de 2011 (em reais)**

Rendimento médio real domiciliar <i>per capita</i>					
Regiões Metropolitanas	maio de 2010	abril de 2011	maio de 2011	variação mensal	variação anual
Total	983,57	1.025,83	1.038,47	1,2	5,6
Recife	592,98	611,05	617,46	1,0	4,1
Salvador	828,29	790,35	794,62	0,5	-4,1
Belo Horizonte	871,55	973,35	988,73	1,6	13,4
Rio de Janeiro	988,88	1.078,68	1.114,47	3,3	12,7
São Paulo	1.100,69	1.122,71	1.133,04	0,9	2,9
Porto Alegre	1.020,33	1.039,74	1.006,20	-3,2	-1,4

FONTE: IBGE, Diretoria de Pesquisas, Coordenação de Trabalho e Rendimento, Pesquisa Mensal de Emprego.

O gráfico a seguir mostra a evolução, de ABRIL de 2010 a MAIO de 2011, do rendimento médio real domiciliar *per capita*, para o total das seis regiões metropolitanas abrangidas pela pesquisa (em reais)

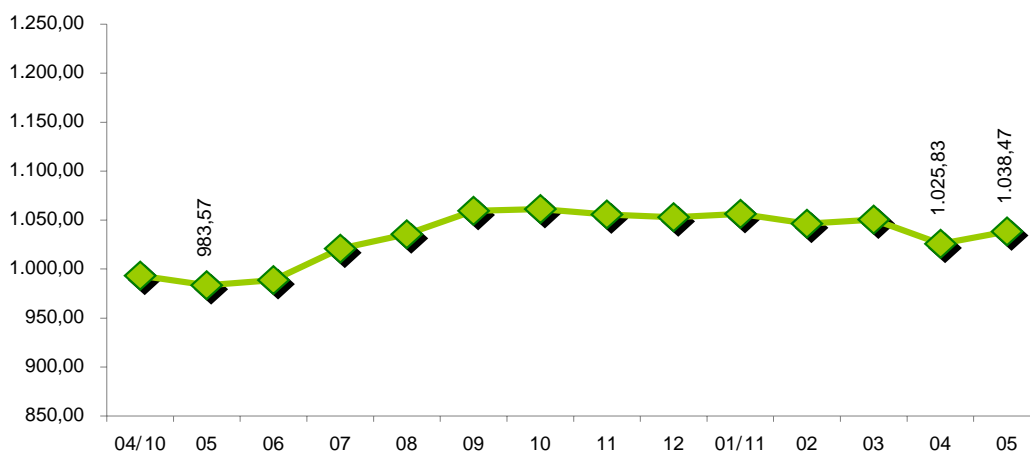

FONTE: IBGE, Diretoria de Pesquisas, Coordenação de Trabalho e Rendimento, Pesquisa Mensal de Emprego.

O gráfico a seguir mostra a evolução, de ABRIL de 2002 a ABRIL de 2011, da massa de rendimento real efetivo da população ocupada, para o total das seis regiões metropolitanas abrangidas pela pesquisa (em milhões)

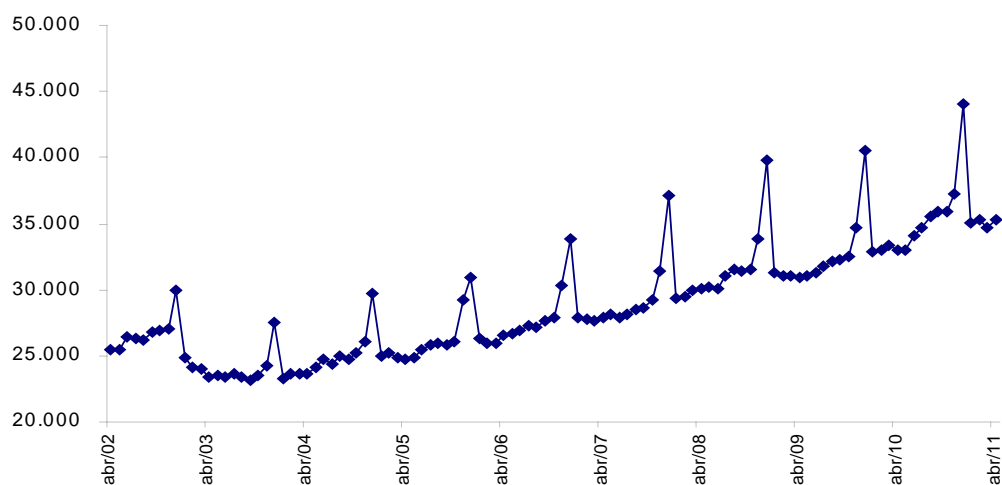

FONTE: IBGE, Diretoria de Pesquisas, Coordenação de Trabalho e Rendimento, Pesquisa Mensal de Emprego.

**Massa de rendimento médio real habitual da população ocupada, por região metropolitana em milhões (a preços de maio de 2011)**

Mês/Ano	TOTAL	Recife	Salvador	Belo Horizonte	Rio de Janeiro	São Paulo	Porto Alegre
mar/02	24.982	1.283	1.269	2.181	6.337	11.968	1.833
abr/02	25.265	1.280	1.379	2.192	6.354	11.885	2.067
mai/02	<b>26.512</b>	<b>1.301</b>	<b>1.377</b>	<b>2.238</b>	<b>7.048</b>	<b>12.353</b>	<b>2.084</b>
jun/02	26.429	1.323	1.387	2.367	6.857	12.162	2.231
jul/02	27.122	1.388	1.421	2.272	7.111	12.612	2.197
ago/02	27.127	1.312	1.426	2.338	7.346	12.422	2.175
set/02	26.584	1.266	1.435	2.401	6.874	12.385	2.120
out/02	26.968	1.250	1.425	2.566	7.060	12.408	2.169
nov/02	26.568	1.228	1.447	2.370	6.878	12.354	2.189
dez/02	26.035	1.222	1.485	2.237	6.405	12.573	2.019
jan/03	25.108	1.188	1.545	2.259	5.936	12.186	1.905
fev/03	24.981	1.224	1.425	2.198	6.165	11.922	1.942
mar/03	24.663	1.226	1.361	2.227	6.186	11.609	1.966
abr/03	24.358	1.134	1.339	2.215	5.897	11.755	1.954
mai/03	<b>23.996</b>	<b>1.163</b>	<b>1.267</b>	<b>2.209</b>	<b>6.171</b>	<b>11.219</b>	<b>1.933</b>
jun/03	24.151	1.207	1.309	2.259	6.078	11.344	1.919
jul/03	23.846	1.214	1.306	2.120	6.039	11.176	1.949
ago/03	24.381	1.185	1.444	2.153	6.133	11.395	2.021
set/03	24.090	1.183	1.373	2.235	6.088	11.159	2.011
out/03	23.977	1.137	1.311	2.290	6.026	11.159	2.016
nov/03	24.195	1.127	1.358	2.278	5.961	11.396	2.035
dez/03	24.264	1.127	1.399	2.219	5.956	11.464	2.058
jan/04	23.896	1.088	1.360	2.199	5.828	11.317	2.076
fev/04	23.963	1.043	1.346	2.222	5.897	11.511	1.923
mar/04	24.432	1.028	1.345	2.272	6.255	11.522	1.992
abr/04	24.344	1.081	1.358	2.270	6.138	11.523	1.961
mai/04	<b>24.232</b>	<b>1.082</b>	<b>1.329</b>	<b>2.251</b>	<b>5.928</b>	<b>11.721</b>	<b>1.899</b>
jun/04	24.623	1.156	1.368	2.280	5.970	11.804	2.015
jul/04	25.066	1.216	1.412	2.332	6.108	11.886	2.068
ago/04	24.741	1.207	1.397	2.426	5.985	11.660	2.027
set/04	25.500	1.243	1.444	2.460	6.314	11.914	2.078
out/04	25.203	1.218	1.448	2.401	6.200	11.841	2.043
nov/04	25.513	1.230	1.464	2.397	6.233	12.045	2.090
dez/04	24.866	1.184	1.457	2.317	6.056	11.751	2.058
jan/05	25.193	1.118	1.412	2.315	6.420	11.892	1.994
fev/05	25.291	1.134	1.398	2.344	6.309	12.025	2.037
mar/05	25.467	1.105	1.444	2.374	6.219	12.286	1.979
abr/05	25.106	1.165	1.402	2.401	6.148	11.978	1.954
mai/05	<b>24.975</b>	<b>1.156</b>	<b>1.381</b>	<b>2.459</b>	<b>5.949</b>	<b>11.955</b>	<b>2.028</b>
jun/05	25.449	1.213	1.432	2.456	6.018	12.257	2.026
jul/05	25.935	1.256	1.479	2.449	6.141	12.522	2.051
ago/05	26.357	1.264	1.549	2.427	6.370	12.632	2.081
set/05	26.466	1.328	1.616	2.532	6.387	12.465	2.103
out/05	26.203	1.267	1.616	2.440	6.533	12.194	2.128
nov/05	26.401	1.217	1.645	2.462	6.586	12.394	2.084
dez/05	26.922	1.239	1.647	2.484	6.678	12.756	2.112
jan/06	26.047	1.181	1.596	2.428	6.453	12.351	2.040
fev/06	26.387	1.164	1.558	2.477	6.306	12.829	2.062
mar/06	26.471	1.239	1.563	2.539	6.318	12.731	2.097
abr/06	26.418	1.259	1.497	2.579	6.269	12.795	2.042
mai/06	<b>27.019</b>	<b>1.348</b>	<b>1.494</b>	<b>2.755</b>	<b>6.326</b>	<b>12.996</b>	<b>2.124</b>
jun/06	27.418	1.374	1.539	2.739	6.447	13.229	2.119
jul/06	27.195	1.283	1.629	2.773	6.411	12.982	2.141
ago/06	27.739	1.352	1.663	2.821	6.610	13.117	2.199
set/06	27.632	1.315	1.746	2.795	6.675	12.899	2.222
out/06	28.082	1.365	1.783	2.794	6.841	13.140	2.178
nov/06	28.167	1.422	1.802	2.755	6.523	13.466	2.223
dez/06	28.453	1.359	1.788	2.782	6.772	13.572	2.183

(continuação da página anterior)

Massa de rendimento médio real habitual da população ocupada, por região metropolitana em milhões (a preços de maio de 2011)							
Mês/Ano	TOTAL	Recife	Salvador	Belo Horizonte	Rio de Janeiro	São Paulo	Porto Alegre
jan/07	27.750	1.346	1.712	2.817	6.651	13.129	2.098
fev/07	28.134	1.314	1.665	2.787	6.566	13.666	2.152
mar/07	28.247	1.286	1.674	2.720	6.861	13.524	2.196
abr/07	28.249	1.349	1.669	2.831	6.853	13.346	2.214
mai/07	<b>28.300</b>	<b>1.317</b>	<b>1.803</b>	<b>2.813</b>	<b>6.874</b>	<b>13.298</b>	<b>2.205</b>
jun/07	28.566	1.310	1.725	2.852	7.051	13.376	2.256
jul/07	28.273	1.342	1.757	2.922	7.022	12.950	2.288
ago/07	28.414	1.397	1.753	2.973	6.863	13.147	2.293
set/07	28.856	1.331	1.781	2.933	7.082	13.397	2.347
out/07	28.998	1.341	1.746	2.998	6.959	13.654	2.320
nov/07	29.548	1.372	1.873	3.121	7.029	13.783	2.388
dez/07	29.756	1.368	1.878	2.974	6.926	14.265	2.379
jan/08	29.530	1.362	1.849	2.910	6.867	14.178	2.403
fev/08	29.768	1.315	1.894	2.955	6.840	14.362	2.454
mar/08	29.893	1.281	1.808	3.042	7.051	14.323	2.438
abr/08	30.281	1.354	1.769	3.075	7.501	14.226	2.408
mai/08	<b>30.168</b>	<b>1.272</b>	<b>1.810</b>	<b>3.070</b>	<b>7.411</b>	<b>14.236</b>	<b>2.419</b>
jun/08	30.431	1.259	1.830	3.029	7.595	14.382	2.388
jul/08	30.411	1.295	1.833	3.114	7.661	14.166	2.383
ago/08	31.262	1.328	1.836	3.188	7.958	14.554	2.433
set/08	31.776	1.377	1.966	3.298	7.833	14.872	2.458
out/08	31.602	1.353	1.963	3.349	7.769	14.699	2.495
nov/08	31.744	1.354	2.009	3.307	7.756	14.883	2.472
dez/08	31.894	1.444	2.015	3.416	7.499	15.085	2.481
jan/09	31.988	1.401	1.917	3.138	7.492	15.599	2.505
fev/09	31.622	1.330	1.918	3.194	7.535	15.260	2.447
mar/09	31.630	1.279	1.963	3.157	7.616	15.208	2.462
abr/09	31.403	1.302	1.925	3.134	7.713	14.882	2.487
mai/09	<b>31.190</b>	<b>1.275</b>	<b>1.963</b>	<b>3.295</b>	<b>7.446</b>	<b>14.838</b>	<b>2.424</b>
jun/09	31.354	1.281	1.965	3.365	7.480	14.859	2.453
jul/09	31.671	1.349	2.037	3.373	7.791	14.616	2.530
ago/09	32.205	1.325	2.029	3.396	7.973	14.928	2.582
set/09	32.499	1.407	2.148	3.353	7.913	15.113	2.593
out/09	32.577	1.368	2.213	3.416	7.767	15.241	2.599
nov/09	32.707	1.360	2.099	3.455	7.796	15.412	2.618
dez/09	32.634	1.343	2.068	3.403	7.716	15.534	2.608
jan/10	32.666	1.372	2.017	3.526	7.885	15.246	2.633
fev/10	33.090	1.396	2.056	3.388	8.333	15.242	2.687
mar/10	33.275	1.480	2.047	3.549	8.185	15.398	2.634
abr/10	33.462	1.471	2.158	3.461	8.221	15.447	2.725
mai/10	<b>33.267</b>	<b>1.537</b>	<b>2.227</b>	<b>3.461</b>	<b>8.073</b>	<b>15.254</b>	<b>2.736</b>
jun/10	33.445	1.599	2.176	3.592	8.095	15.215	2.788
jul/10	34.438	1.582	2.221	3.837	8.314	15.716	2.791
ago/10	35.050	1.689	2.294	3.877	8.557	15.808	2.833
set/10	35.788	1.809	2.359	3.931	8.742	16.061	2.888
out/10	36.086	1.855	2.453	3.855	8.799	16.201	2.922
nov/10	35.852	1.858	2.353	3.699	8.915	16.051	2.975
dez/10	35.690	1.696	2.307	3.780	9.087	15.860	2.961
jan/11	35.417	1.762	2.225	3.726	9.002	15.682	3.019
fev/11	35.223	1.580	2.107	3.666	9.327	15.583	2.957
mar/11	35.509	1.676	2.081	3.804	9.171	15.839	2.935
abr/11	34.895	1.622	2.183	3.780	8.733	15.613	2.957
mai/11	<b>35.469</b>	<b>1.671</b>	<b>2.207</b>	<b>3.892</b>	<b>8.963</b>	<b>15.839</b>	<b>2.896</b>

FONTE: IBGE, Diretoria de Pesquisas, Coordenação de Trabalho e Rendimento, Pesquisa Mensal de Emprego.

O gráfico a seguir mostra a evolução, de MAIO de 2002 a MAIO de 2011, da massa de rendimento real **habitual** da população ocupada, para o total das seis regiões metropolitanas abrangidas pela pesquisa (em milhões)

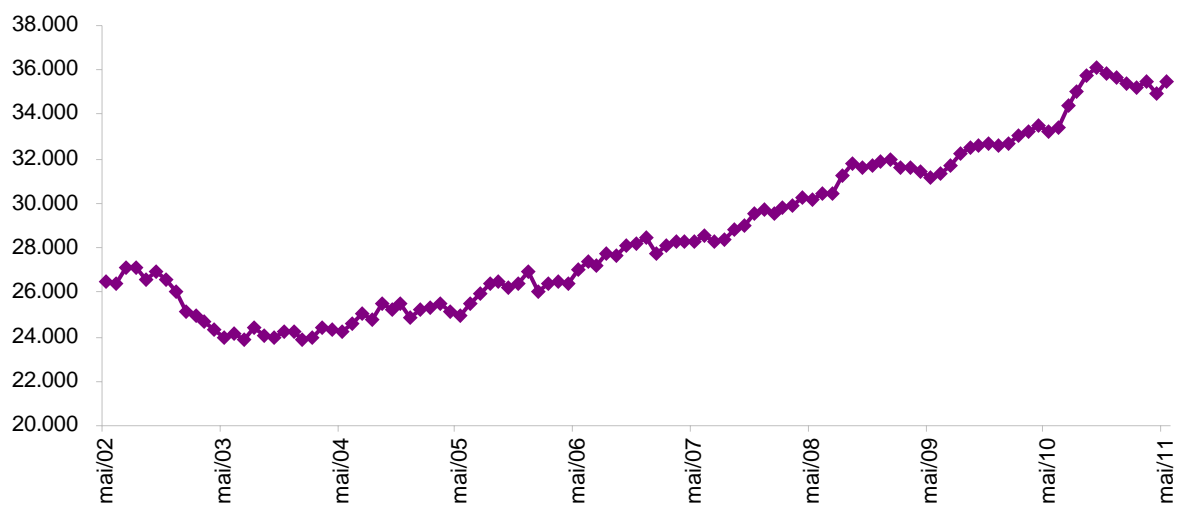

FONTE: IBGE, Diretoria de Pesquisas, Coordenação de Trabalho e Rendimento, Pesquisa Mensal de Emprego.

## Indicadores de distribuição da população não economicamente ativa, por região metropolitana, segundo algumas características em maio de 2011

População não economicamente ativa (%)	Total das 6 áreas	Recife	Salvador	Belo Horizonte	Rio de Janeiro	São Paulo	Porto Alegre
<b>Sexo:</b>							
Masculino	36,1	35,3	36,1	36,7	35,3	36,4	36,8
Feminino	63,9	64,7	63,9	63,3	64,7	63,6	63,2
<b>Faixa etária:</b>							
10 a 14 anos	19,8	17,4	19,6	22,3	17,4	21,1	21,8
15 a 17 anos	10,2	10,2	10,8	10,4	9,7	10,5	10,0
18 a 24 anos	8,8	11,0	11,5	8,8	10,0	7,2	7,7
25 a 49 anos	18,9	23,9	22,6	18,8	18,1	18,0	17,4
50 anos ou mais	42,2	37,5	35,5	39,7	44,9	43,2	43,1
<b>Anos de estudo:</b>							
Sem instrução e menos de 1 ano	5,9	8,0	5,6	6,5	5,7	5,7	5,2
1 a 3 anos	10,2	11,6	11,9	12,5	9,4	9,3	11,2
4 a 7 anos	38,8	35,8	33,7	40,4	35,9	41,2	43,3
8 a 10 anos	19,0	17,9	17,9	17,8	19,2	19,9	17,8
11 anos ou mais	26,0	25,8	30,9	22,6	29,8	23,9	22,3
<b>Por disponibilidade:</b>							
Que não gostaria de trabalhar	87,5	75,3	77,8	79,5	92,9	90,5	89,0
Que gostaria e estava disponível	10,0	20,7	19,7	15,6	5,6	7,4	8,0
Que gostaria e não estava disponível	2,5	3,9	2,4	4,9	1,4	2,2	3,0
Marg. ligada à população economicamente ativa	4,2	9,5	7,0	7,0	1,9	3,2	3,7

FONTE: IBGE, Diretoria de Pesquisas, Coordenação de Trabalho e Rendimento, Pesquisa Mensal de Emprego.

O gráfico a seguir mostra a evolução, de ABRIL de 2010 a MAIO de 2011, da população não economicamente ativa, para o total das seis regiões metropolitanas abrangidas pela pesquisa (em mil pessoas)

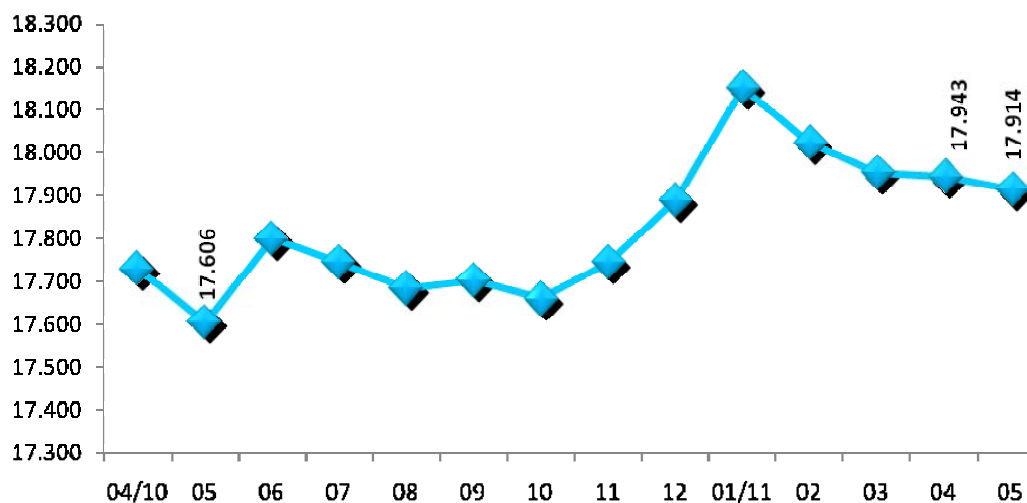

FONTE: IBGE, Diretoria de Pesquisas, Coordenação de Trabalho e Rendimento, Pesquisa Mensal de Emprego.

O gráfico a seguir mostra a evolução, de ABRIL de 2010 a MAIO de 2011, da taxa de inatividade, para o total das seis regiões metropolitanas abrangidas pela pesquisa

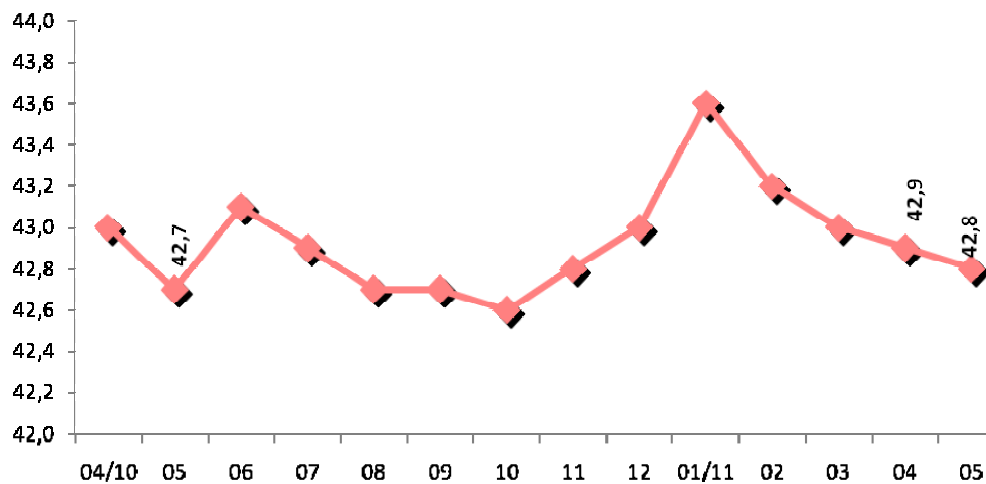

FONTE: IBGE, Diretoria de Pesquisas, Coordenação de Trabalho e Rendimento, Pesquisa Mensal de Emprego.

## Distribuição da população ocupada segundo as categorias de posição na ocupação, a partir de março de 2002.

(continua na página seguinte)

Mês e ano	Empregados							Conta Própria	Empregador	Não Remunerado de Conta Própria ou Empregador
	Total	Setor Privado		Setor Público		Trabalhador Doméstico				
		Com Carteira	Sem Carteira + Não Remunerado Empregado	Militar ou Funcionários Públicos	Com carteira + Sem carteira	Com carteira	Sem carteira			
mar/02	74,5	40,8	14,8	7,3	3,9	2,9	4,8	19,3	4,9	1,3
abr/02	74,2	40,3	15,1	7,6	3,6	2,8	4,7	19,4	5,0	1,4
mai/02	<b>74,5</b>	<b>40,2</b>	<b>15,1</b>	<b>7,5</b>	<b>3,8</b>	<b>2,8</b>	<b>5,0</b>	<b>19,2</b>	<b>5,1</b>	<b>1,2</b>
jun/02	74,4	40,4	15,0	7,6	3,7	2,9	4,8	19,3	5,2	1,2
jul/02	74,4	40,5	14,9	7,5	3,6	2,9	5,0	19,3	5,2	1,2
ago/02	74,4	40,7	14,7	7,5	3,7	2,8	5,1	19,3	5,1	1,2
set/02	74,5	40,6	15,0	7,7	3,4	2,8	5,1	19,2	5,1	1,2
out/02	74,2	40,5	14,6	7,8	3,7	2,6	4,9	19,7	5,0	1,2
nov/02	74,2	40,5	14,6	7,7	3,6	2,7	5,1	19,8	4,8	1,2
dez/02	74,7	41,4	14,5	7,4	3,5	2,8	5,1	19,5	4,7	1,1
jan/03	74,1	40,5	15,5	7,4	3,5	2,6	4,6	19,3	5,6	1,1
fev/03	74,0	40,9	15,0	7,2	3,4	2,7	4,8	19,5	5,6	1,0
mar/03	73,9	40,1	15,5	7,2	3,4	2,8	4,9	19,4	5,8	0,9
abr/03	73,9	39,8	15,7	7,3	3,4	2,8	4,9	19,7	5,5	0,9
mai/03	<b>73,6</b>	<b>39,7</b>	<b>15,7</b>	<b>7,4</b>	<b>3,3</b>	<b>2,7</b>	<b>4,9</b>	<b>19,7</b>	<b>5,7</b>	<b>1,0</b>
jun/03	73,3	39,2	15,4	7,4	3,4	2,8	5,1	20,1	5,7	0,9
jul/03	73,3	39,7	15,2	7,4	3,3	2,7	5,0	20,3	5,5	1,0
ago/03	73,5	39,5	15,9	7,3	3,3	2,6	5,0	20,2	5,4	0,9
set/03	73,3	39,1	15,9	7,4	3,4	2,5	5,0	20,4	5,3	1,0
out/03	73,5	39,5	15,6	7,5	3,4	2,7	4,8	20,3	5,4	0,8
nov/03	73,6	39,5	15,9	7,5	3,3	2,5	4,9	20,3	5,2	0,9
dez/03	73,3	39,1	16,2	7,2	3,3	2,5	4,9	20,5	5,4	0,9
jan/04	73,3	39,7	15,7	7,1	3,3	2,6	4,9	20,8	5,0	0,9
fev/04	73,1	39,6	15,5	7,1	3,3	2,7	5,0	20,8	5,2	0,9
mar/04	72,9	39,5	15,3	7,1	3,3	2,6	5,1	21,0	5,3	0,8
abr/04	73,2	39,1	16,0	7,1	3,3	2,7	5,0	20,5	5,3	1,0
mai/04	<b>73,8</b>	<b>39,3</b>	<b>16,1</b>	<b>7,1</b>	<b>3,4</b>	<b>2,8</b>	<b>5,1</b>	<b>19,8</b>	<b>5,4</b>	<b>0,9</b>
jun/04	73,7	39,1	16,1	7,2	3,5	2,8	4,9	19,8	5,6	0,9
jul/04	73,5	39,0	15,9	7,4	3,4	2,7	5,0	20,1	5,4	0,9
ago/04	73,5	39,5	15,9	7,3	3,6	2,8	5,0	20,2	5,4	0,9
set/04	73,6	38,8	16,0	7,3	3,4	2,7	5,4	20,4	5,3	0,8
out/04	73,8	39,3	16,0	7,4	3,1	2,7	5,4	20,2	5,1	0,8
nov/04	74,0	39,6	15,9	7,4	3,1	2,7	5,3	20,1	5,1	0,8
dez/04	74,3	39,5	16,6	7,3	3,0	2,7	5,4	19,8	5,1	0,8
jan/05	74,3	39,7	16,3	7,3	3,1	2,9	5,1	19,8	5,2	0,7
fev/05	74,5	40,4	15,7	7,2	3,2	2,8	5,2	19,4	5,3	0,8
mar/05	74,4	40,3	15,5	7,4	3,1	2,9	5,1	19,6	5,2	0,8
abr/05	74,9	40,3	15,8	7,4	3,1	3,0	5,2	19,0	5,3	0,8
mai/05	<b>75,1</b>	<b>40,5</b>	<b>15,7</b>	<b>7,3</b>	<b>3,1</b>	<b>3,0</b>	<b>5,4</b>	<b>19,0</b>	<b>5,2</b>	<b>0,7</b>
jun/05	74,8	40,4	15,6	7,1	3,4	3,0	5,4	19,2	5,2	0,7
jul/05	74,9	40,2	15,6	7,3	3,2	3,0	5,6	19,2	5,0	0,9
ago/05	74,6	40,0	15,6	7,2	3,5	2,9	5,4	19,4	5,1	0,9
set/05	74,5	40,2	15,4	7,3	3,4	2,9	5,3	19,6	5,1	0,8
out/05	74,6	40,1	15,8	7,5	3,2	2,8	5,3	19,5	5,1	0,8
nov/05	74,8	40,3	15,7	7,5	3,1	2,9	5,2	19,4	5,0	0,8
dez/05	74,8	40,9	15,4	7,2	3,3	2,9	5,2	19,3	5,1	0,7
jan/06	75,3	41,1	15,2	7,5	3,2	2,8	5,4	18,8	5,1	0,8
fev/06	75,2	41,4	14,8	7,6	3,1	2,8	5,4	19,1	4,9	0,8
mar/06	75,0	41,3	14,5	7,8	3,3	2,9	5,3	19,0	5,2	0,8
abr/06	75,5	41,8	14,6	7,6	3,4	2,8	5,3	18,8	4,9	0,7
mai/06	<b>75,1</b>	<b>41,7</b>	<b>14,5</b>	<b>7,3</b>	<b>3,4</b>	<b>2,8</b>	<b>5,3</b>	<b>19,1</b>	<b>5,1</b>	<b>0,8</b>
jun/06	74,9	41,2	14,7	7,3	3,5	2,9	5,4	19,2	5,1	0,8
jul/06	75,5	41,4	14,9	7,2	3,6	3,0	5,4	19,1	4,8	0,6
ago/06	75,4	41,2	14,9	7,3	3,5	2,9	5,5	18,8	4,9	0,8
set/06	75,4	41,2	15,2	7,2	3,5	2,8	5,6	19,0	4,8	0,8
out/06	75,2	41,5	14,9	7,2	3,3	2,9	5,3	19,3	4,8	0,7
nov/06	74,9	41,5	14,8	7,3	3,2	3,0	5,2	19,5	4,9	0,8
dez/06	74,5	41,6	14,4	7,1	3,2	2,8	5,3	19,8	4,9	0,8



Mês e ano	Empregados							Conta Própria	Empregador	Não Remunerado de Conta Própria ou Empregador
	Total	Setor Privado		Setor Público		Trabalhador Doméstico				
		Com Carteira	Sem Carteira + Não Remunerado Empregado	Militar ou Funcionários Públicos	Com carteira + Sem carteira	Com carteira	Sem carteira			
jan/07	74,9	41,7	14,4	7,5	3,1	2,9	5,2	19,6	4,8	0,8
fev/07	75,2	42,0	14,0	7,7	3,2	2,8	5,5	19,4	4,7	0,7
mar/07	75,0	41,8	14,0	7,5	3,3	2,8	5,6	19,5	4,7	0,8
abr/07	75,3	42,1	14,3	7,3	3,3	2,9	5,4	19,1	4,8	0,7
mai/07	<b>75,3</b>	<b>42,2</b>	<b>14,0</b>	<b>7,4</b>	<b>3,2</b>	<b>3,0</b>	<b>5,5</b>	<b>19,4</b>	<b>4,6</b>	<b>0,7</b>
jun/07	74,9	41,9	14,0	7,4	3,2	3,0	5,4	19,7	4,8	0,7
jul/07	75,2	42,3	13,8	7,3	3,4	3,0	5,4	19,4	4,7	0,7
ago/07	75,3	42,9	13,6	7,2	3,4	2,9	5,3	19,0	5,1	0,7
set/07	75,3	42,8	13,9	7,1	3,3	3,0	5,2	19,3	4,8	0,6
out/07	75,5	43,0	13,9	7,3	3,2	2,9	5,2	19,2	4,7	0,6
nov/07	75,3	43,4	13,7	7,2	3,1	2,9	5,0	19,3	4,8	0,6
dez/07	75,2	43,2	13,9	7,2	3,0	2,8	5,1	19,4	4,7	0,7
jan/08	75,4	43,8	13,5	7,3	3,0	2,8	5,0	19,3	4,6	0,7
fev/08	75,4	44,0	13,1	7,6	3,1	2,8	4,9	19,1	4,8	0,7
mar/08	75,5	43,9	13,3	7,7	3,0	2,9	4,8	19,2	4,6	0,7
abr/08	75,9	44,3	13,1	7,5	3,1	2,9	5,0	18,7	4,8	0,7
mai/08	<b>76,0</b>	<b>44,2</b>	<b>13,2</b>	<b>7,5</b>	<b>3,1</b>	<b>2,9</b>	<b>5,1</b>	<b>18,7</b>	<b>4,6</b>	<b>0,7</b>
jun/08	75,8	43,9	13,4	7,5	3,1	3,0	4,9	18,9	4,7	0,7
jul/08	76,1	43,8	13,8	7,4	3,1	3,0	4,9	18,5	4,7	0,7
ago/08	76,1	43,7	13,9	7,7	3,0	2,9	4,9	18,9	4,5	0,6
set/08	76,1	43,9	13,8	7,6	3,1	2,8	5,0	18,6	4,6	0,6
out/08	76,2	44,4	13,5	7,7	3,1	2,8	4,8	18,5	4,6	0,6
nov/08	76,1	44,4	13,4	7,7	2,9	2,7	4,8	18,8	4,6	0,6
dez/08	76,0	44,7	13,2	7,6	3,1	2,7	4,6	18,7	4,7	0,6
jan/09	76,1	44,9	12,8	7,9	2,9	2,9	4,7	18,6	4,7	0,7
fev/09	75,9	44,8	12,7	7,6	3,1	2,9	4,8	18,9	4,6	0,6
mar/09	75,9	44,5	12,5	7,9	3,1	3,0	4,8	18,8	4,6	0,7
abr/09	76,1	45,0	12,5	7,6	3,1	2,9	5,0	18,6	4,7	0,6
mai/09	<b>76,3</b>	<b>44,9</b>	<b>12,6</b>	<b>7,5</b>	<b>3,4</b>	<b>2,9</b>	<b>4,9</b>	<b>18,5</b>	<b>4,6</b>	<b>0,6</b>
jun/09	76,2	44,8	12,9	7,7	3,2	2,9	4,8	18,5	4,6	0,6
jul/09	76,3	45,1	12,6	7,5	3,2	2,9	4,9	18,7	4,4	0,6
ago/09	76,1	44,5	12,6	8,0	3,2	2,8	5,0	18,8	4,5	0,6
set/09	75,9	44,2	12,8	7,8	3,3	2,8	5,0	18,8	4,6	0,7
out/09	75,7	44,3	12,5	7,6	3,3	2,8	5,0	19,2	4,5	0,6
nov/09	75,8	44,5	12,8	7,5	3,3	2,8	4,8	19,1	4,5	0,6
dez/09	75,9	44,7	12,8	7,4	3,2	2,8	5,0	19,1	4,5	0,6
jan/10	76,1	45,5	12,3	7,4	3,1	2,9	5,0	18,9	4,3	0,6
fev/10	76,3	46,0	12,1	7,5	3,0	2,8	4,8	18,6	4,5	0,5
mar/10	76,3	46,0	12,2	7,3	3,2	2,9	4,7	18,6	4,5	0,6
abr/10	76,6	46,4	12,1	7,4	3,2	2,8	4,7	18,3	4,5	0,5
mai/10	<b>76,5</b>	<b>46,3</b>	<b>12,2</b>	<b>7,3</b>	<b>3,4</b>	<b>2,8</b>	<b>4,6</b>	<b>18,4</b>	<b>4,5</b>	<b>0,5</b>
jun/10	76,7	46,4	12,2	7,4	3,4	2,7	4,6	18,1	4,7	0,5
jul/10	76,6	46,3	12,3	7,6	3,2	2,7	4,5	18,4	4,5	0,5
ago/10	76,6	46,2	12,2	7,6	3,5	2,7	4,4	18,4	4,5	0,5
set/10	76,9	46,4	12,2	7,8	3,3	2,7	4,4	18,1	4,5	0,5
ou/10	76,7	46,3	12,0	7,9	3,4	2,6	4,6	18,3	4,5	0,5
nov/10	76,5	46,7	11,5	7,8	3,4	2,6	4,4	18,6	4,5	0,5
dez/10	76,9	47,0	11,7	7,7	3,2	2,7	4,5	18,1	4,5	0,6
jan/11	77,2	47,4	11,8	7,8	3,1	2,6	4,4	18,2	4,2	0,4
fev/11	77,0	48,1	11,3	7,5	3,1	2,7	4,2	18,3	4,3	0,4
mar/11	77,5	48,2	11,4	7,5	3,2	2,9	4,3	17,9	4,1	0,5
abr/11	77,5	48,4	11,5	7,3	3,3	2,7	4,3	18,0	4,1	0,5
mai/11	<b>77,2</b>	<b>48,2</b>	<b>11,5</b>	<b>7,3</b>	<b>3,3</b>	<b>2,7</b>	<b>4,2</b>	<b>18,1</b>	<b>4,3</b>	<b>0,5</b>

FONTE: IBGE, Diretoria de Pesquisas, Coordenação de Trabalho e Rendimento, Pesquisa Mensal de Emprego.

Rio de Janeiro, 22 de junho de 2011.