

Gabinete do Ministro - GM
Conselho Nacional de Imigração - Cnig

Casa do Migrante de Foz do Iguaçu

Período: 01/01/2009 a Novembro de 2011

Nível de Escolaridade	Janeiro	Fevereiro	Março	Abril	Maio	Junho	Julho	Agosto	Setembro	Outubro	Novembro
1º Grau Incomp.	49	35	87	66	71	63	114	82	83	64	72
1º Grau Completo	61	56	68	52	65	47	81	59	92	71	87
2º Grau Incomp.	45	37	53	36	41	29	41	48	47	39	51
2º Grau Completo	37	19	42	19	23	21	26	32	32	42	35
Superior	9	5	12	13	18	9	18	21	14	17	24
Outros	28	19	45	64	78	59	87	92	18	29	33
Total	229	171	307	250	296	228	367	334	286	262	302

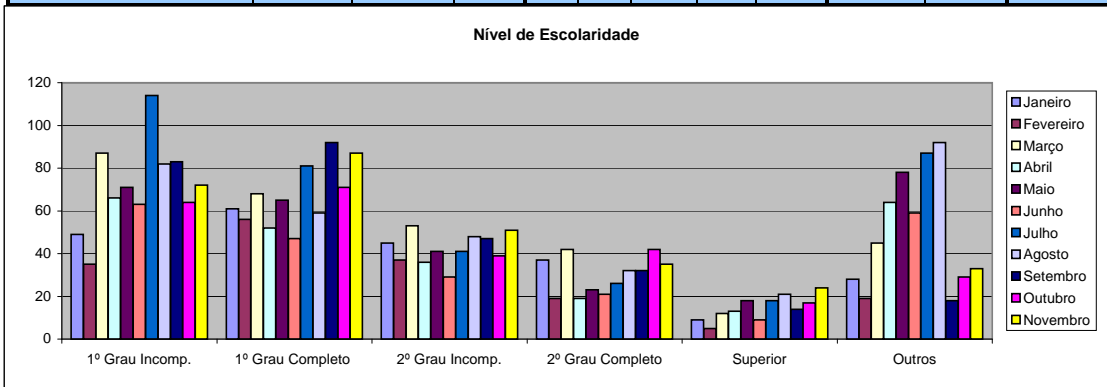

Profissão	Janeiro	Fevereiro	Março	Abril	Maio	Junho	Julho	Agosto	Setembro	Outubro	Novembro
Doméstica ou do lar	47	34	58	64	71	42	72	85	123	92	127
Atendente - balconista	18	9	15	11	14	9	37	29	20	17	31
Estudante	23	16	31	27	36	22	51	55	16	14	34
Agricultor (a)	85	53	91	92	102	74	124	107	102	97	59
Empregado - regularizado	16	34	69	28	34	39	39	28	7	12	16
Construção civil - mecânico	19	11	18	12	25	18	21	19	13	19	27
Outros	21	14	25	16	14	24	23	11	5	11	8
Total	229	171	307	250	296	228	367	334	286	262	302

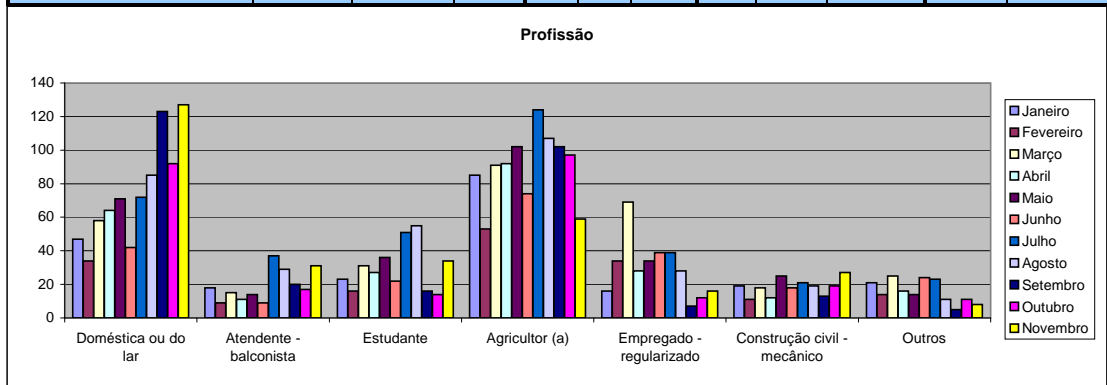

Situação Relatada	Janeiro	Fevereiro	Março	Abril	Maio	Junho	Julho	Agosto	Setembro	Outubro	Novembro
Saúde	50	42	55	53	77	61	83	72	62	46	67
Trabalho no Brasil	22	27	74	34	46	25	47	55	14	21	12
Trabalho em outro país	9	4	18	7	4	5	5	7	3	5	11
Documentação no Brasil	103	62	114	81	55	74	119	105	166	151	173
Documentação em outro país	11	6	15	35	44	24	13	9	12	9	16
Educação	23	12	17	27	36	22	68	52	2	5	8
Previdência Social	2	5	3	4	21	6	8	14	3	7	4
Outros	9	13	11	9	13	11	24	20	24	18	11
Total	229	171	307	250	296	228	367	334	286	262	302

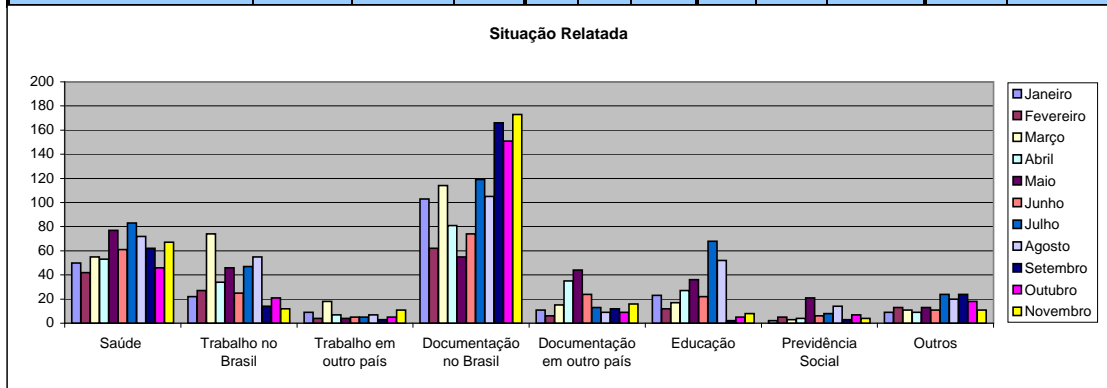

Sexo	Janeiro	Fevereiro	Março	Abril	Maio	Junho	Julho	Agosto	Setembro	Outubro	Novembro
Masculino	82	69	118	98	119	101	148	129	107	122	119
Feminino	147	102	189	152	177	127	219	205	179	140	183
Total	229	171	307	250	296	228	367	334	286	262	302

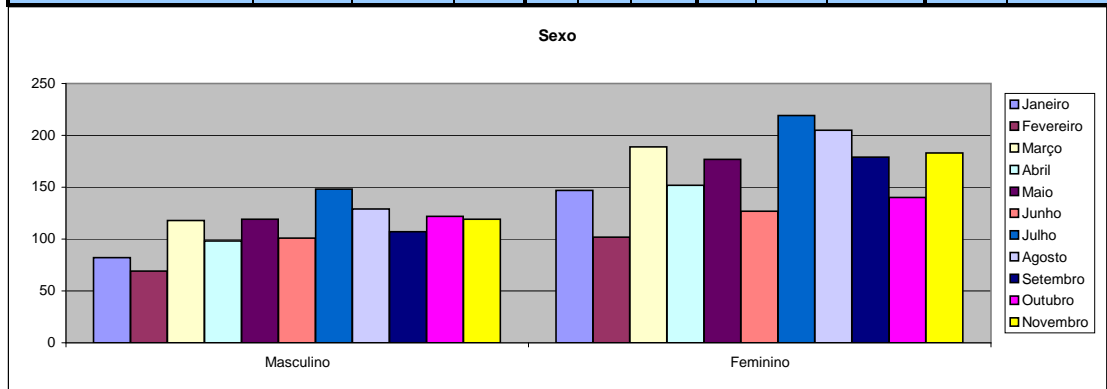

Nacionalidade	Janeiro	Fevereiro	Março	Abril	Maio	Junho	Julho	Agosto	Setembro	Outubro	Novembro
Brasil	132	83	116	93	118	103	118	125	97	102	134
Paraguai	81	67	164	138	145	109	225	183	182	148	155
Outros	16	21	27	19	33	16	24	26	7	12	13
Total	229	171	307	250	296	228	367	334	286	262	302

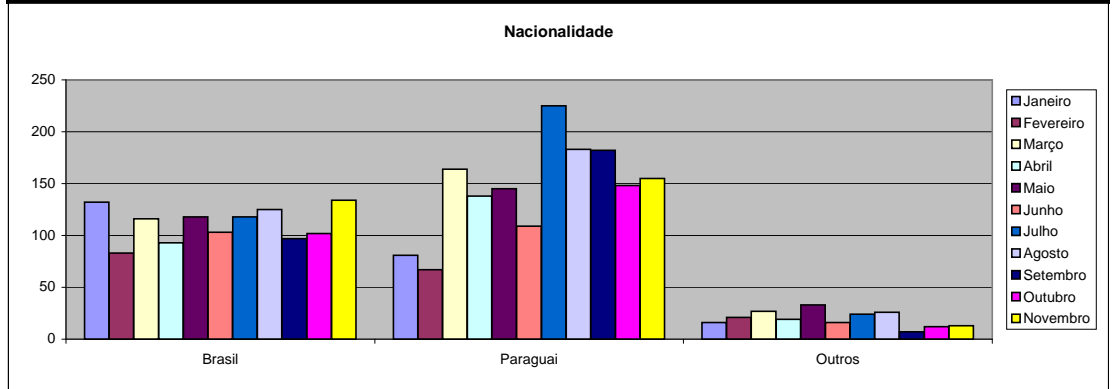

Residência	Janeiro	Fevereiro	Março	Abril	Maio	Junho	Julho	Agosto	Setembro	Outubro	Novembro
Brasil	97	66	191	156	183	136	241	219	172	152	203
Paraguai	128	101	108	80	95	81	108	92	106	97	83
Outros	4	4	8	14	18	11	18	23	8	3	16
Total	229	171	307	250	296	228	367	334	286	252	302

