

Registrada a menor taxa de desemprego dos últimos 8 meses na RMBH.

Outubro

TAXA DE
DESEMPREGO

TOTAL:

10,0%

1. Segundo a Pesquisa de Emprego e Desemprego, realizada pela Fundação João Pinheiro, pelo Dieese, pela Sedese-MG e a Fundação Seade, a taxa de desemprego total diminuiu de 10,4% para 10,0% da População Economicamente Ativa (PEA), entre setembro e outubro. No período, observou-se aumento de 12 mil ocupações, número maior que o de pessoas que passaram a fazer parte da força de trabalho da RMBH (3 mil), resultando na saída de 9 mil indivíduos do contingente de desempregados, estimado em 253 mil pessoas. A taxa de desemprego aberto passou de 7,8% para 7,5%, e a de desemprego oculto de 2,6% para 2,5% da PEA (tab. A e graf. A).
2. A **taxa de participação**, que se refere à porcentagem de pessoas com dez anos e mais de idade inseridas no mercado de trabalho, manteve-se estável em 60,2%.

TABELA A - ESTIMATIVAS DO NÚMERO DE PESSOAS DE DEZ ANOS E MAIS, SEGUNDO CONDIÇÃO DE ATIVIDADE, TAXAS DE DESEMPREGO E DE PARTICIPAÇÃO
REGIÃO METROPOLITANA DE BELO HORIZONTE
OUTUBRO: 2008 / SETEMBRO-OUTUBRO: 2009

CONDIÇÃO DE ATIVIDADE	ESTIMATIVAS (EM MIL PESSOAS)			VARIACIONES			
	outubro-08	setembro-09	outubro-09	ABSOLUTA		RELATIVA (%)	
				out-09/ set-09	out-09/ out-08	out-09/ set-09	out-09/ out-08
População em idade ativa	4.133	4.190	4.195	5	62	0,1	1,5
População economicamente ativa	2.517	2.522	2.525	3	8	0,1	0,3
Ocupados	2.290	2.260	2.272	12	-18	0,5	-0,8
Desempregados	227	262	253	-9	26	-3,4	11,5
Em desemprego aberto	169	197	189	-8	20	-4,1	11,8
Em desemprego oculto pelo trabalho precário	25	33	35	2	10	6,1	40,0
Em desemprego oculto pelo desalento	33	32	29	-3	-4	-9,4	-12,1
Inativos com 10 anos e mais	1.616	1.668	1.670	2	54	0,1	3,3
	Taxas (%)						
Desemprego total	9,0	10,4	10,0	-0,4	1,0	-3,8	11,1
Participação (PEA/PIA)	60,9	60,2	60,2	0,0	-0,7	0,0	-1,1

Fonte: Fundação João Pinheiro (FJP), Centro de Estatística e Informações (CEI), Pesquisa de Emprego e Desemprego na Região Metropolitana de Belo Horizonte (PED/RMBH). Convênio FJP/Dieese/Seade/Sedese-MG.

Nota: Projeções populacionais atualizadas. Ver Notas Metodológicas na página 6.

GRÁFICO A - TAXAS DE DESEMPREGO, POR TIPO - REGIÃO METROPOLITANA DE BELO HORIZONTE - 2008-2009

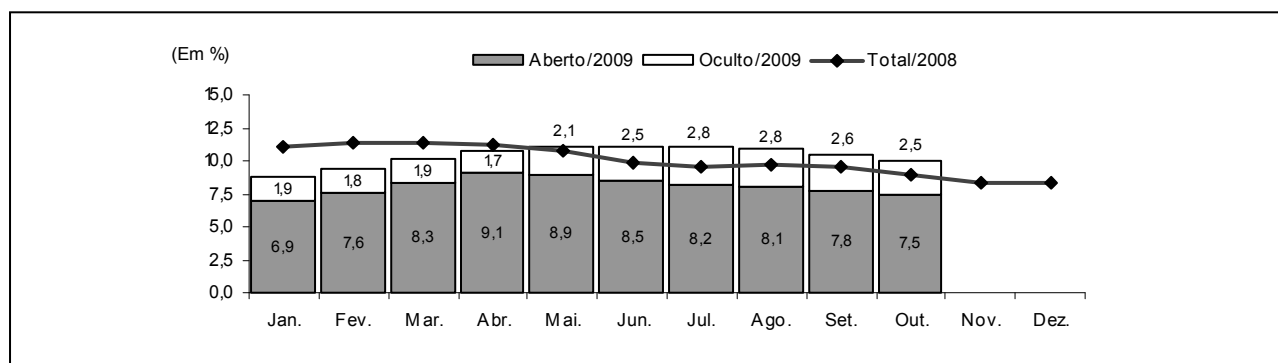

Fonte: Fundação João Pinheiro (FJP), Centro de Estatística e Informações (CEI), Pesquisa de Emprego e Desemprego na Região Metropolitana de Belo Horizonte (PED/RMBH). Convênio FJP/Dieese/Seade/Sedese-MG

Nota: a taxa de desemprego total é composta pela soma das taxas de desemprego aberto e oculto.

- O tempo médio de procura por trabalho foi calculado em 44 semanas, uma a menos, comparado ao mês anterior.
- Em outubro, o **número de ocupados** na região metropolitana cresceu em relação ao mês anterior (0,5%), e o contingente foi estimado em 2.272 mil trabalhadores. Registrou-se a geração de ocupações no setor de **serviços** (23 mil), na **indústria** (2 mil) e na **construção civil** (1 mil). No **comércio** observou-se retração de 5 mil ocupações e no agregado **outros setores**, de 9 mil postos de trabalho no período. (tab. B e graf. 3 do anexo estatístico).

TABELA B
ESTIMATIVAS DO NÚMERO DE OCUPADOS, SEGUNDO SETORES DE ATIVIDADE ECONÔMICA
REGIÃO METROPOLITANA DE BELO HORIZONTE
OUTUBRO: 2008 / SETEMBRO-OUTUBRO: 2009

SETOR DE ATIVIDADE	ESTIMATIVAS (EM MIL PESSOAS)			VARIACIONES			
	outubro-08	setembro-09	outubro-09	ABSOLUTA		RELATIVA (%)	
				out-09/ set-09	out-09/ out-08	out-09/ set-09	out-09/ out-08
Total	2.290	2.260	2.272	12	-18	0,5	-0,8
Indústria	348	296	298	2	-50	0,7	-14,4
Comércio	353	334	329	-5	-24	-1,5	-6,8
Serviços	1.230	1.272	1.295	23	65	1,8	5,3
Construção civil	169	183	184	1	15	0,5	8,9
Outros (1)	190	175	166	-9	-24	-5,1	-12,6

Fonte: Fundação João Pinheiro (FJP), Centro de Estatística e Informações (CEI), Pesquisa de Emprego e Desemprego na Região Metropolitana de Belo Horizonte (PED/RMBH). Convênio FJP/Dieese/Seade/Sedese-MG

(1) Inclui serviços domésticos, agricultura, pecuária, extração vegetal e outras atividades.

- Ainda na análise mensal, de acordo com a **forma de contratação**, verificou-se no setor privado aumento de 12 mil ocupações entre os assalariados com carteira assinada e de 12 mil entre aqueles sem registro em carteira. No setor público, houve acréscimo de 13 mil empregos. No trabalho autônomo, observou-se retração de 16 mil ocupações. No emprego doméstico e no agregado “demais posições”, houve decréscimo de 6 mil e 3 mil ocupações, respectivamente. (tab. C).

TABELA C
ESTIMATIVAS DO NÚMERO DE OCUPADOS, SEGUNDO POSIÇÃO NA OCUPAÇÃO
REGIÃO METROPOLITANA DE BELO HORIZONTE
OUTUBRO: 2008 / SETEMBRO-OUTUBRO: 2009

POSIÇÃO NA OCUPAÇÃO	ESTIMATIVAS (EM MIL PESSOAS)			VARIACIONES			
	outubro-08	setembro-09	outubro-09	ABSOLUTA		RELATIVA (%)	
				out-09/ set-09	out-09/ out-08	out-09/ set-09	out-09/ out-08
Total	2.290	2.260	2.272	12	-18	0,5	-0,8
Total de assalariados (1)	1.532	1.503	1.540	37	8	2,5	0,5
Setor privado	1.228	1.205	1.229	24	1	2,0	0,1
Com carteira assinada	1.049	1.035	1.047	12	-2	1,2	-0,2
Sem carteira assinada	179	170	182	12	3	7,1	1,7
Setor público	305	298	311	13	6	4,4	2,0
Autônomos	447	441	425	-16	-22	-3,6	-4,9
Empregados domésticos	176	165	159	-6	-17	-3,6	-9,7
Demais posições (2).....	135	151	148	-3	13	-2,0	9,6

Fonte: Fundação João Pinheiro (FJP), Centro de Estatística e Informações (CEI), Pesquisa de Emprego e Desemprego na Região Metropolitana de Belo Horizonte (PED/RMBH). Convênio FJP/Dieese/Seade/Sedese-MG

Nota: quaisquer pequenas diferenças nos dados apresentados devem-se a arredondamentos.

(1) Incluem os que não informaram o segmento em que trabalham. (2) Incluem empregadores, donos de negócio familiar, trabalhadores familiares sem remuneração, profissionais liberais e outras posições ocupacionais.

6. O **rendimento real médio dos ocupados** foi estimado em R\$ 1.253 em setembro, com majoração de 2,5% em relação ao mês anterior. O salário real médio aumentou em 1,2% e passou a R\$ 1.258. O rendimento dos autônomos subiu 6,6% e foi calculado em R\$ 1.031. No setor privado, observou-se majoração de 4,8% no salário médio da indústria e de 6,7% no setor de comércio, enquanto no setor de serviços houve retração de 1,8% (tab. D e graf. 4 do anexo estatístico).
7. Em setembro, a **massa de rendimento real** dos ocupados apresentou acréscimo de 3,3% e a dos assalariados de 2,7%, em relação a agosto. Em ambos os casos isso se deveu ao aumento do rendimento real médio e do nível de ocupação (graf. C).

TABELA D
RENDIMENTO REAL MÉDIO (1) DOS OCUPADOS, ASSALARIADOS E AUTÔNOMOS, SEGUNDO CATEGORIAS SELECIONADAS
REGIÃO METROPOLITANA DE BELO HORIZONTE
SETEMBRO: 2008 / AGOSTO-SETEMBRO: 2009

CATEGORIA SELECIONADA	RENDIMENTOS			VARIACIONES	
	(Em Reais de setembro/2009)			(%)	
	setembro-08	agosto-09	setembro-09	set-09/ ago-09	set-09/ set-08
Total de Ocupados	1.184	1.223	1.253	2,5	5,9
Total de assalariados (2)	1.200	1.243	1.258	1,2	4,8
Setor privado	1.022	1.045	1.063	1,7	4,0
Indústria	1.144	1.299	1.362	4,8	19,0
Comércio	833	825	880	6,7	5,6
Serviços	1.029	1.050	1.031	-1,8	0,2
Com carteira assinada	1.063	1.085	1.104	1,8	3,9
Sem carteira assinada	756	784	798	1,8	5,5
Trabalhadores autônomos	975	967	1.031	6,6	5,7

Fonte: Fundação João Pinheiro (FJP), Centro de Estatística e Informações (CEI), Pesquisa de Emprego e Desemprego na Região Metropolitana de Belo Horizonte (PED/RMBH). Convênio FJP/Dieese/Seade/Sedese-MG

(1) Inflator utilizado: IPCA-BH (Ipead). (2) Inclui setor público.

COMPORTAMENTO EM 12 MESES

8. Na análise dos últimos 12 meses, observou-se aumento no contingente de desempregados (26 mil), em consequência da redução de postos de trabalho no período (18 mil) e do crescimento da PEA (8 mil). A taxa de participação caiu de 60,9% para os atuais 60,2% da PIA.
9. A taxa de desemprego total na RMBH elevou-se de 9,0% para 10,0% da PEA. Tal comportamento resultou do aumento na taxa de desemprego aberto (de 6,7% para 7,5%) e, em menor medida, da taxa de desemprego oculto (de 2,3% para 2,5%). Na composição do desemprego oculto, a taxa de desemprego oculto pelo trabalho precário passou de 1,0% para 1,4% e a de desemprego oculto pelo desalento de 1,3% para 1,1%. Na capital, a taxa de desemprego total aumentou em relação a

outubro de 2008, ao passar de 8,0% para 9,0% e, nos demais municípios que compõem a região metropolitana, aumentou de 10,5% para 11,5%.

10. Entre outubro de 2008 e 2009, o tempo médio despendido pelos desempregados ao procurar trabalho aumentou de 43 para 44 semanas.
11. Nesse período, o nível ocupacional reduziu-se em 0,8%. Nos **serviços**, houve geração de **65 mil** postos de trabalho (**5,3%**) e na **construção civil**, de **15 mil (8,9%)**. Houve retração na **indústria**, com a perda de **50 mil** postos de trabalho (**14,4%**), no **comércio**, com **24 mil (6,8%)**, e no agregado de “**outros setores**”, com **24 mil (12,6%)** postos de trabalho a menos (tab. B, graf. B e graf. 3 do anexo estatístico).

GRÁFICO B - VARIÇÃO ANUAL (1) DO NÍVEL DE OCUPAÇÃO - REGIÃO METROPOLITANA DE BELO HORIZONTE
OUTUBRO/2008 – OUTUBRO/2009

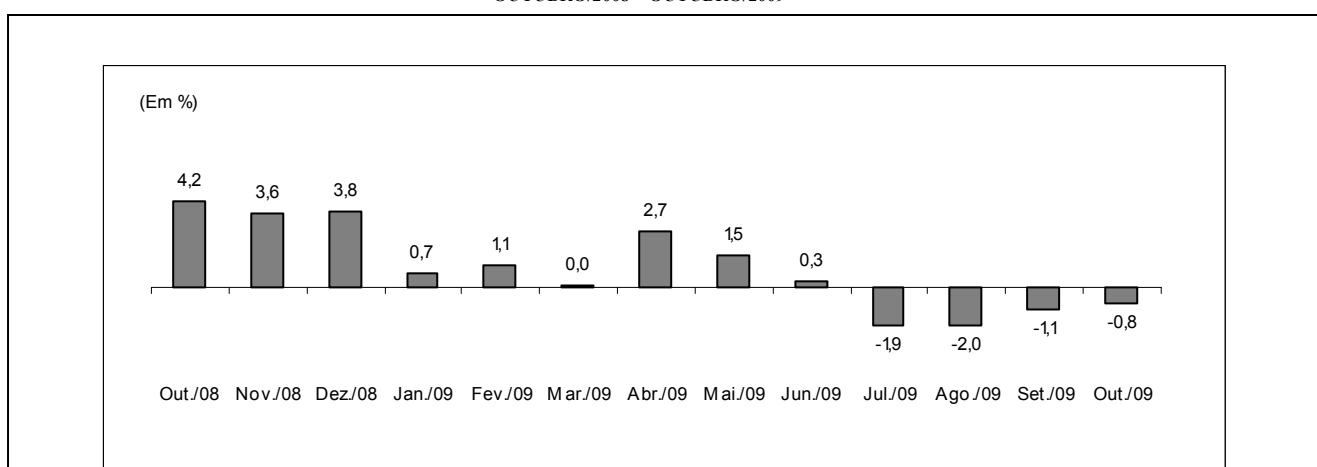

Fonte: Fundação João Pinheiro (FJP), Centro de Estatística e Informações (CEI), Pesquisa de Emprego e Desemprego na Região Metropolitana de Belo Horizonte (PED/RMBH). Convênio FJP/Dieese/Seade/Sedese-MG

(1) Mês de referência em relação ao mesmo mês do ano anterior.

12. Por **posição na ocupação**, no setor privado, observou-se perda de 2 mil empregos com carteira assinada (0,2%) e acréscimo de 3 mil empregos sem carteira assinada (1,7%). No emprego doméstico a perda foi de 17 mil empregos (9,7%) e no setor público, houve acréscimo de 6 mil empregos (2,0%). Nas “demais posições”, houve aumento de 13 mil (9,6%) e entre os autônomos, retração de 22 mil ocupações (4,9%). (tab. C).
13. Entre setembro de 2008 e 2009, o **rendimento real médio** dos ocupados elevou-se em 5,9% e passou de R\$ 1.184 para R\$ 1.253. O salário real médio cresceu 4,8% e passou de R\$ 1.200 para R\$ 1.258. No setor privado, o salário médio subiu 4,0% devido, principalmente, ao aumento de 19,0% na indústria e de 5,6% no comércio. Entre os assalariados com carteira assinada houve aumento de 3,9% e entre os sem registro em carteira, de 5,5%. Entre os autônomos, o rendimento médio elevou-se em 5,7% (tab. D e graf. 4 do anexo estatístico).
14. A **massa de rendimentos** dos ocupados cresceu 4,5% no período e a massa de salários 2,3%. Tal comportamento deveu-se ao aumento do rendimento médio, que mais que compensou o decréscimo do nível de ocupação. (graf. C).

GRÁFICO C - ÍNDICE DA MASSA DE RENDIMENTOS REAIS DOS OCUPADOS (1)
REGIÃO METROPOLITANA DE BELO HORIZONTE - 1996/2000/2004/2006/2007/2008-2009

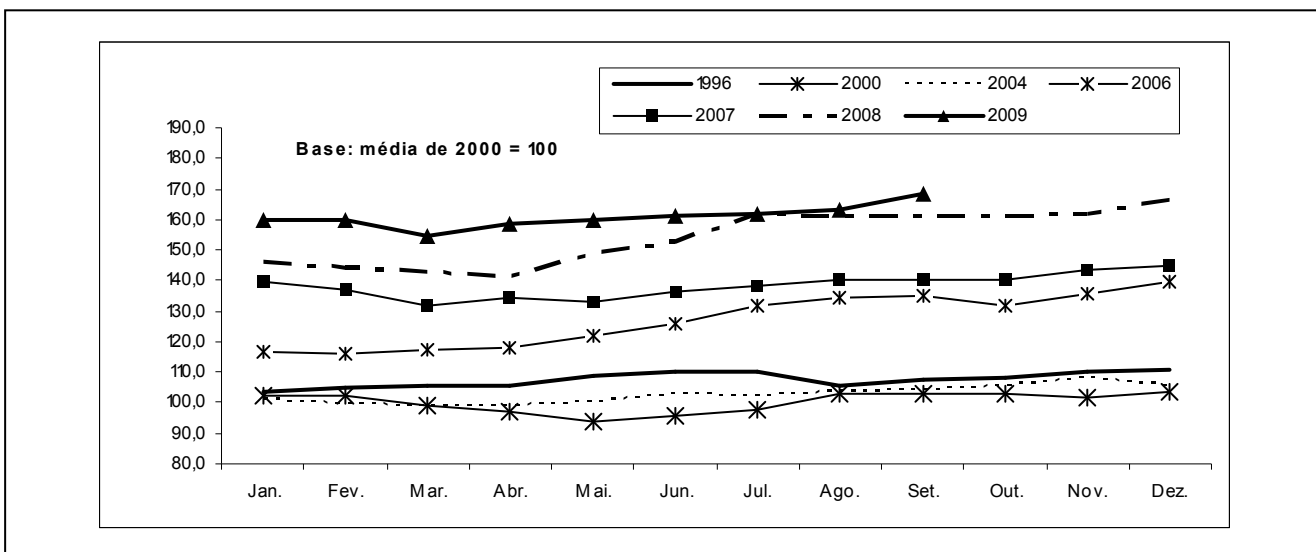

Fonte: Fundação João Pinheiro (FJP), Centro de Estatística e Informações (CEI), Pesquisa de Emprego e Desemprego na Região Metropolitana de Belo Horizonte (PED/RMBH). Convênio FJP/Dieese/Seade/Sedese-MG

Nota: Inflator utilizado: IPCA-BH (Ipead).

(1) Incluem os assalariados e os empregados domésticos mensalistas que não tiveram remuneração no mês e excluem os trabalhadores familiares sem remuneração salarial e os trabalhadores que ganharam exclusivamente em espécie ou benefício.

Principais Conceitos

PIA - População em Idade Ativa: corresponde à população com dez anos ou mais.

PEA - População Economicamente Ativa: parcela da PIA ocupada ou desempregada.

OCUPADOS - são os indivíduos que:

1. possuem trabalho remunerado exercido regularmente;
2. possuem trabalho remunerado exercido de forma irregular, desde que não estejam procurando trabalho diferente do atual. Excluem-se as pessoas que, não tendo procurado trabalho, exerceram de forma excepcional algum trabalho nos últimos 30 dias;
3. possuem trabalho não-remunerado de ajuda em negócios de parentes, ou remunerado em espécie ou benefício, sem procura de trabalho.

DESEMPREGADOS - São os indivíduos que se encontram numa das seguintes situações:

- a) **Desemprego Aberto:** pessoas que procuraram trabalho de modo efetivo nos 30 dias anteriores ao da entrevista e não exerceram nenhum trabalho nos últimos sete dias;

- b) **Desemprego Oculto pelo Trabalho Precário:** pessoas que realizam de forma irregular algum trabalho remunerado (ou pessoas que realizam trabalho não-remunerado em ajuda a negócios de parentes) e que procuraram mudar de trabalho nos 30 dias anteriores ao da entrevista, ou que, não tendo procurado neste período, o fizeram até 12 meses atrás;

- c) **Desemprego Oculto pelo Desalento:** pessoas que não possuem trabalho e nem procuraram nos últimos 30 dias, por desestímulo do mercado de trabalho ou por circunstâncias fortuitas, mas procuraram efetivamente trabalho nos últimos 12 meses.

INATIVOS (maiores de dez anos) - Correspondem à parcela da PIA que não está ocupada ou desempregada.

RENDIMENTO DO TRABALHO - É captado o rendimento monetário bruto (sem descontos de imposto de renda e previdência), efetivamente recebido, referente ao trabalho realizado no mês imediatamente anterior ao da pesquisa. Para os assalariados, são considerados os descontos por falta ou acréscimos devidos às horas extras, gratificações etc. Não são computados o décimo terceiro salário e os benefícios indiretos. Para os empregadores, autônomos e demais posições, é considerada a retirada mensal.

Principais Indicadores

TAXA GLOBAL DE PARTICIPAÇÃO - É a relação entre a População Economicamente Ativa e a População em Idade Ativa (PEA/PIA). Indica a proporção de pessoas com dez anos e mais incorporadas ao mercado de trabalho, como ocupados ou desempregados.

TAXA DE DESEMPREGO TOTAL - Equivale à relação Desempregados/PEA, e indica a proporção da PEA que se encontra na situação de desemprego aberto ou oculto. Todas as taxas de desemprego divulgadas, referentes a tipos específicos de desemprego (aberto e oculto) ou a atributos pessoais selecionados, são calculadas como uma proporção da PEA.

TAXA DE OCUPAÇÃO - Equivale à relação Ocupados/PEA e indica a proporção da PEA que se encontra na situação de ocupados.

RENDIMENTOS - Divulga-se:

- a) **Rendimento médio:** refere-se à média trimestral do rendimento mensal real no trabalho principal. A média trimestral é calculada a partir de valores nominais mensais, inflacionados pelo IPCA/BH (Ipead), até o último mês do trimestre. Os dados de rendimento, investigados em cada mês, referem-se ao mês imediatamente anterior, e, portanto, têm sempre esta defasagem em relação às demais informações da pesquisa. Assim, os dados apurados no trimestre outubro/novembro/dezembro, e divulgados em janeiro, correspondem à média do período setembro/outubro/novembro, a preços de novembro;

- b) **Distribuição dos rendimentos:** indica os valores máximos recebidos pelos 10% e 25% mais pobres, os valores mínimos recebidos pelos 25% e 10% mais ricos, e o rendimento mediano, que divide a população entre os 50% que têm os rendimentos mais baixos e os 50% que têm rendimentos mais altos.

Notas Metodológicas

PLANO AMOSTRAL

A Pesquisa de Emprego e Desemprego na Região Metropolitana de Belo Horizonte (PED/RMBH) tem como unidade amostral o domicílio da área urbana de 26 municípios que compõem essa região: Belo Horizonte, Betim, Brumadinho, Caeté, Confins, Contagem, Esmeraldas, Florestal, Ibirité, Igarapé, Juatuba, Lagoa Santa, Mário Campos, Mateus Leme, Nova Lima, Pedro Leopoldo, Raposos, Ribeirão das Neves, Rio Acima, Rio Manso, Sabará, Santa Luzia, São Joaquim de Bicas, São José da Lapa, Sarzedo e Vespasiano.

As informações de interesse da pesquisa são coletadas mensalmente, através de entrevistas realizadas com os moradores de dez anos de idade ou mais, em aproximadamente 2 528 domicílios, sorteados por meio de amostragem probabilística.

Trata-se de uma amostra estratificada de conglomerados selecionada em dois estágios. Os 3 136 setores censitários urbanos do Instituto Brasileiro de Geografia e Estatística (IBGE), que compõem a RMBH, são agrupados em 79 estratos. No primeiro estágio, dentro de cada estrato são escolhidos dois setores censitários com igual probabilidade e com reposição. No segundo, tendo sido anteriormente listados todos os domicílios do setor, são sorteados 16 domicílios, seguindo os critérios da amostragem aleatória sistemática.

A ponderação de cada entrevista realizada é definida considerando-se o número de questionários efetivamente respondidos em cada setor sorteado, o número de domicílios listados no setor e o número de setores que compõem o estrato. As estimativas dos valores absolutos são obtidas a partir de taxas amostrais aplicadas às projeções populacionais.

MÉDIAS TRIMESTRAIS

Os resultados são divulgados mensalmente e expressam médias trimestrais móveis dos indicadores produzidos. Isto significa que as informações referentes a determinado mês representam a média dos dados coletados no último mês e nos dois meses que o antecedem.

PROJEÇÕES DEMOGRÁFICAS

Em agosto de 2009 a Fundação João Pinheiro atualizou as projeções demográficas da população da RMBH e de Minas Gerais com base na Contagem da População de 2007 do IBGE, e adotando nova tendência de crescimento com o cotejamento dos dados mais recentes com os dos censos demográficos de 1991 e 2000 do IBGE. Foi revista toda a série de estatísticas geradas pela PED-RMBH sobre valores absolutos da População em Idade Ativa (PIA) e de seus componentes, a População Economicamente Ativa (PEA), ocupada e desempregada, e a população formada por indivíduos inativos com dez anos e mais de idade.

ANEXO ESTATÍSTICO

TABELA 1
ESTIMATIVAS DA POPULAÇÃO EM IDADE ATIVA, ECONOMICAMENTE ATIVA, OCUPADA, DESEMPREGADA
E INATIVA MAIOR DE DEZ ANOS E TAXAS GLOBAIS DE PARTICIPAÇÃO E DE DESEMPREGO TOTAL
REGIÃO METROPOLITANA DE BELO HORIZONTE (RMBH) - 1996-2009

ESPECIFICAÇÃO	POPULAÇÃO EM IDADE ATIVA (A) = (B)+(C)	POPULAÇÃO ECONOMICAMENTE ATIVA						INATIVOS MAIORES DE 10 ANOS		TAXAS (%)	
		TOTAL		OCUPADOS		DESEMPREGADOS		absoluto (C)	índice	participação (B)/(A)	desemprego (D)/(B)
		absoluto (B)	índice	absoluto	índice	absoluto (D)	índice				
1996 - Outubro.....	3.198	1.794	88,1	1.588	94,9	206	56,9	1.404	94,0	56,1	11,5
1997 - Outubro.....	3.285	1.922	94,4	1.663	99,3	259	71,5	1.363	91,3	58,5	13,5
1998 - Outubro.....	3.374	1.964	96,5	1.658	99,0	306	84,5	1.410	94,4	58,2	15,6
1999 - Outubro.....	3.464	1.981	97,3	1.630	97,4	351	97,0	1.483	99,3	57,2	17,7
2000 - Outubro.....	3.552	2.050	100,7	1.695	101,3	355	98,1	1.502	100,6	57,7	17,3
2001 - Outubro.....	3.631	2.139	105,1	1.733	103,5	406	112,2	1.492	99,9	58,9	19,0
2002 - Outubro.....	3.708	2.221	109,1	1.817	108,5	404	111,6	1.487	99,6	59,9	18,2
2003 - Outubro.....	3.784	2.304	113,2	1.834	109,6	470	129,8	1.480	99,1	60,9	20,4
2004 - Outubro.....	3.858	2.346	115,2	1.942	116,0	404	111,6	1.512	101,3	60,8	17,2
2005 - Outubro.....	3.932	2.355	115,7	1.992	119,0	363	100,3	1.577	105,6	59,9	15,4
2006 - Outubro.....	4.003	2.398	117,8	2.101	125,5	297	82,0	1.605	107,5	59,9	12,4
2007 - Outubro.....	4.069	2.482	121,9	2.197	131,2	285	78,7	1.587	106,3	61,0	11,5
2008											
Outubro.....	4.133	2.517	123,6	2.290	136,8	227	62,7	1.616	108,2	60,9	9,0
Novembro.....	4.138	2.495	122,5	2.288	136,7	207	57,2	1.643	110,0	60,3	8,3
Dezembro.....	4.143	2.498	122,7	2.288	136,7	210	58,0	1.645	110,2	60,3	8,4
2009											
Janeiro.....	4.149	2.456	120,6	2.240	133,8	216	59,7	1.693	113,4	59,2	8,8
Fevereiro.....	4.154	2.455	120,6	2.224	132,9	231	63,8	1.699	113,8	59,1	9,4
Março.....	4.159	2.458	120,7	2.207	131,8	251	69,3	1.701	113,9	59,1	10,2
Abril.....	4.164	2.503	122,9	2.233	133,4	270	74,6	1.661	111,3	60,1	10,8
Maió.....	4.169	2.506	123,1	2.230	133,2	276	76,2	1.663	111,4	60,1	11,0
Junho.....	4.175	2.505	123,0	2.229	133,2	276	76,2	1.670	111,9	60,0	11,0
Julho.....	4.180	2.495	122,5	2.221	132,7	274	75,7	1.685	112,9	59,7	11,0
Agosto.....	4.185	2.515	123,5	2.241	133,9	274	75,7	1.670	111,9	60,1	10,9
Setembro.....	4.190	2.522	123,9	2.260	135,0	262	72,4	1.668	111,7	60,2	10,4
Outubro.....	4.195	2.525	124,0	2.272	135,7	253	69,9	1.670	111,9	60,2	10,0
Varição Mensal:											
Out-09/Set-09.....	0,1	0,1	0,1	0,5	0,5	-3,4	-3,4	0,1	0,1	0,0	-3,8
Varição no Ano:											
Out-09/Dez-08.....	1,3	1,1	1,1	-0,7	-0,7	20,5	20,5	1,5	1,5	-0,2	19,0
Varição Anual:											
Out-09/Out-08.....	1,5	0,3	0,3	-0,8	-0,8	11,5	11,5	3,3	3,3	-1,1	11,1

Fonte: Fundação João Pinheiro (FJP), Centro de Estatística e Informações (CEI), Pesquisa de Emprego e Desemprego na Região Metropolitana de Belo Horizonte (PED/RMBH). Convênio FJP/Dieese/Seade/Sedese-MG

Notas: a) valores absolutos em 1.000 pessoas; b) índice: média de 2000 = 100; c) qualquer pequena diferença nos dados apresentados deve-se a arredondamentos.

GRÁFICO 1
ESTIMATIVAS DA POPULAÇÃO ECONOMICAMENTE ATIVA (PEA) E DOS OCUPADOS
REGIÃO METROPOLITANA DE BELO HORIZONTE (RMBH) – OUTUBRO-2008 – OUTUBRO-2009

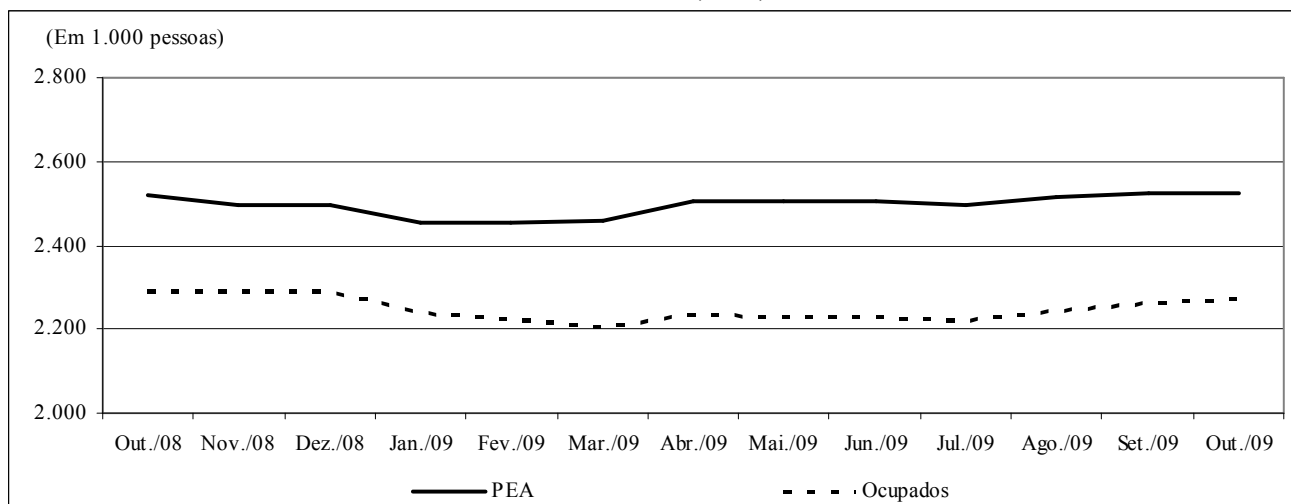

Fonte: Fundação João Pinheiro (FJP), Centro de Estatística e Informações (CEI), Pesquisa de Emprego e Desemprego na Região Metropolitana de Belo Horizonte (PED/RMBH). Convênio FJP/Dieese/Seade/Sedese-MG

TABELA 2
TAXAS DE DESEMPREGO, POR TIPO - REGIÃO METROPOLITANA DE BELO HORIZONTE (RMBH),
MUNICÍPIO DE BELO HORIZONTE E DEMAIS MUNICÍPIOS DA RMBH - 1996-2009

ESPECIFICAÇÃO	TAXAS DE DESEMPREGO POR TIPO (%)										
	TOTAL			ABERTO			OCULTO				
	RMBH	Belo Horizonte	demaís municípios	RMBH	Belo Horizonte	demaís municípios	RMBH	Belo Horizonte	demaís municípios	PRECÁ- RIO	DESA- LENTO
1996 - Outubro.....	11,5	10,8	12,6	6,7	6,5	7,0	4,8	4,3	5,6	3,4	1,4
1997 - Outubro.....	13,5	12,5	15,1	9,1	8,5	10,0	4,5	4,1	5,1	3,0	1,4
1998 - Outubro.....	15,6	14,4	17,3	10,2	9,8	10,9	5,4	4,6	6,4	3,9	1,5
1999 - Outubro.....	17,7	16,4	19,6	11,3	10,6	12,2	6,4	5,8	7,3	4,7	1,7
2000 - Outubro.....	17,3	16,0	19,2	10,7	10,1	11,7	6,6	5,9	7,5	4,4	2,2
2001 - Outubro.....	19,0	17,0	21,9	11,5	10,0	13,8	7,5	7,0	8,1	4,9	2,6
2002 - Outubro.....	18,2	16,8	20,1	11,7	10,7	13,0	6,5	6,1	7,1	4,3	2,2
2003 - Outubro.....	20,4	17,9	23,9	12,9	11,4	15,1	7,5	6,5	8,8	4,8	2,7
2004 - Outubro.....	17,2	15,5	19,7	11,4	10,0	13,3	5,8	5,5	6,4	3,7	2,1
2005 - Outubro.....	15,4	14,8	16,5	10,1	9,7	10,7	5,3	5,1	5,8	2,7	2,6
2006 - Outubro.....	12,4	11,7	13,7	8,8	8,3	9,6	3,6	3,4	4,1	2,1	1,5
2007 - Outubro.....	11,5	10,0	13,8	8,2	7,5	9,3	3,3	2,5	4,5	1,7	1,6
2008											
Outubro.....	9,0	8,0	10,5	6,7	6,4	7,2	2,3	1,6	3,3	1,0	1,3
Novembro.....	8,3	6,7	10,7	6,4	5,4	7,7	1,9	1,3	3,0	0,9	1,0
Dezembro.....	8,4	7,0	10,4	6,7	5,8	8,2	1,7	1,2	2,2	0,8	0,9
2009											
Janeiro.....	8,8	7,2	11,1	6,9	5,7	8,7	1,9	1,5	2,4	0,9	1,0
Fevereiro.....	9,4	7,3	12,4	7,6	6,1	9,8	1,8	1,2	2,6	0,8	1,0
Março.....	10,2	7,9	13,5	8,3	6,6	10,9	1,9	1,3	2,6	0,8	1,1
Abril.....	10,8	8,7	13,9	9,1	7,4	11,6	1,7	1,3	2,3	0,7	1,0
Maió.....	11,0	9,2	13,7	8,9	7,6	10,8	2,1	1,6	2,9	0,8	1,3
Junho.....	11,0	9,3	13,4	8,5	7,4	10,2	2,5	1,9	3,2	1,1	1,4
Julho.....	11,0	9,3	13,5	8,2	7,1	9,9	2,8	2,2	3,6	1,3	1,5
Agosto.....	10,9	9,7	12,6	8,1	7,3	9,2	2,8	2,4	3,4	1,5	1,3
Setembro.....	10,4	9,2	12,1	7,8	6,8	9,3	2,6	2,4	2,8	1,3	1,3
Outubro.....	10,0	9,0	11,5	7,5	6,5	9,0	2,5	2,5	2,5	1,4	1,1
Varição Mensal:											
Out-09/Set-09.....	-3,8	-2,2	-5,0	-3,8	-4,4	-3,2	-3,8	4,2	-10,7	7,7	-15,4
Varição no Ano:											
Out-09/Dez-08.....	19,0	28,6	10,6	11,9	12,1	9,8	47,1	108,3	13,6	75,0	22,2
Varição Anual:											
Out-09/Out-08.....	11,1	12,5	9,5	11,9	1,6	25,0	8,7	56,3	-24,2	40,0	-15,4

Fonte: Fundação João Pinheiro (FJP), Centro de Estatística e Informações (CEI), Pesquisa de Emprego e Desemprego na Região Metropolitana de Belo Horizonte (PED/RMBH). Convênio FJP/Dieese/Seade/Sedese-MG

Nota: quaisquer pequenas diferenças nos dados apresentados devem-se a arredondamentos.

GRÁFICO 2
TAXAS DE DESEMPREGO TOTAL – REGIÃO METROPOLITANA DE BELO HORIZONTE (RMBH), CAPITAL E DEMAIS MUNICÍPIOS DA RMBH
OUTUBRO-2008 – OUTUBRO-2009

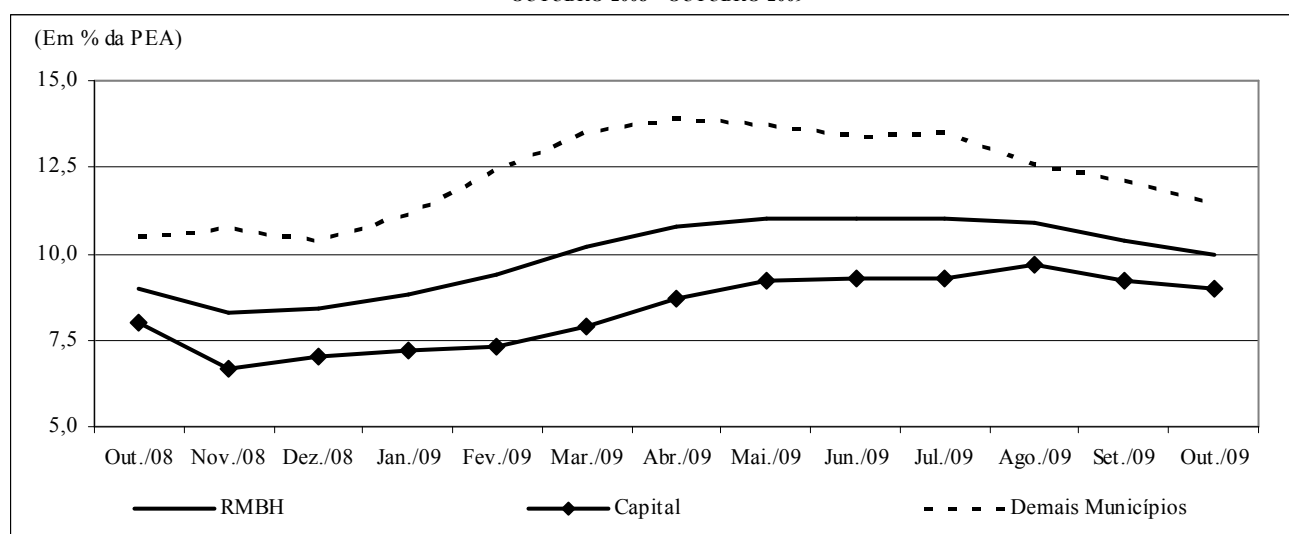

Fonte: Fundação João Pinheiro (FJP), Centro de Estatística e Informações (CEI), Pesquisa de Emprego e Desemprego na Região Metropolitana de Belo Horizonte (PED/RMBH). Convênio FJP/Dieese/Seade/Sedese-MG

TABELA 3
TAXAS DE DESEMPREGO TOTAL, POR ATRIBUTOS PESSOAIS
REGIÃO METROPOLITANA DE BELO HORIZONTE (RMBH) - 1996-2009

ESPECIFICAÇÃO	TAXA DE DESEMPREGO POR ATRIBUTO PESSOAL (%)									COMPOSIÇÃO DA TAXA DE DESEMPREGO POR EXPERIÊNCIA ANTERIOR DE TRABALHO	
	TOTAL	SEXO		IDADE				POSIÇÃO NO DOMICÍLIO		com	sem
		homens	mulheres	10 a 17 anos	18 a 24 anos	25 a 39 anos	40 anos e mais	chefe	demaís membros		
1996 - Outubro.....	11,5	10,6	12,6	33,7	17,5	9,0	4,9	6,0	15,1	9,4	2,1
1997 - Outubro.....	13,5	11,3	16,5	40,5	21,1	9,6	6,3	6,4	18,4	10,8	2,8
1998 - Outubro.....	15,6	13,3	18,4	44,9	23,0	12,7	7,0	8,0	20,2	12,6	3,0
1999 - Outubro.....	17,7	16,3	19,4	46,3	28,8	13,7	8,8	9,6	22,9	14,8	2,9
2000 - Outubro.....	17,3	15,9	19,1	44,7	26,1	14,0	10,2	10,0	22,0	14,3	3,0
2001 - Outubro.....	19,0	16,5	21,9	45,6	29,0	15,7	11,0	12,0	23,5	15,2	3,8
2002 - Outubro.....	18,2	16,1	20,5	53,6	26,6	15,5	10,3	10,0	23,5	14,6	3,5
2003 - Outubro.....	20,4	17,5	23,7	57,9	29,1	18,1	11,0	11,2	26,3	16,3	4,0
2004 - Outubro.....	17,2	15,4	19,4	56,1	28,2	13,4	8,9	8,9	22,6	13,4	3,8
2005 - Outubro.....	15,4	12,8	18,5	52,4	25,3	12,1	8,1	7,7	20,5	12,1	3,4
2006 - Outubro.....	12,4	9,7	15,6	48,3	23,7	9,5	5,6	5,5	17,2	9,4	3,1
2007 - Outubro.....	11,5	8,0	15,4	48,0	20,1	8,9	5,6	5,1	15,9	9,1	2,4
2008											
Outubro.....	9,0	6,8	11,4	39,8	15,4	7,9	4,1	3,8	12,5	7,0	2,0
Novembro.....	8,3	6,2	10,7	39,1	14,8	6,7	4,0	4,0	11,3	6,5	1,8
Dezembro.....	8,4	5,9	11,2	37,1	15,9	6,8	3,9	3,8	11,6	6,5	1,9
2009											
Janeiro.....	8,8	6,4	11,6	39,8	16,1	7,4	4,0	4,0	12,1	6,8	2,0
Fevereiro.....	9,4	7,0	12,1	42,9	18,0	7,7	4,1	4,0	13,1	7,3	2,1
Março.....	10,2	8,0	12,8	46,5	18,8	8,4	4,6	4,8	13,9	8,0	2,2
Abril.....	10,8	8,9	12,9	45,6	21,1	8,7	4,9	5,0	14,9	8,7	2,1
Maió.....	11,0	9,3	13,0	47,8	21,2	9,1	4,9	5,5	14,9	8,7	2,3
Junho.....	11,0	9,0	13,3	46,3	21,1	8,9	5,4	5,6	14,7	8,8	2,2
Julho.....	11,0	8,6	13,7	49,6	20,5	9,0	5,7	5,6	14,8	8,8	2,2
Agosto.....	10,9	8,4	13,7	46,2	20,2	8,9	5,7	5,3	14,8	8,7	2,2
Setembro.....	10,4	7,7	13,3	45,8	19,7	8,5	5,1	4,6	14,4	8,2	2,2
Outubro.....	10,0	7,5	12,9	42,1	19,3	8,4	4,9	4,7	13,8	7,8	2,2
Variación Mensal:											
Out-09/Set-09.....	-3,8	-2,6	-3,0	-8,1	-2,0	-1,2	-3,9	2,2	-4,2	-4,9	0,0
Variación no Ano:											
Out-09/Dez-08.....	19,0	27,1	15,2	13,5	21,4	23,5	25,6	23,7	19,0	20,0	15,8
Variación Anual:											
Out-09/Out-08.....	11,1	10,3	13,2	5,8	25,3	6,3	19,5	23,7	10,4	11,4	10,0

Fonte: Fundação João Pinheiro (FJP), Centro de Estatística e Informações (CEI), Pesquisa de Emprego e Desemprego na Região Metropolitana de Belo Horizonte (PED/RMBH). Convênio FJP/Dieese/Seade/Sedese-MG

Nota: qualquer pequena diferença nos dados apresentados deve-se a arredondamentos.

TABELA 4
ÍNDICES DO NÍVEL DE OCUPAÇÃO, POR SETORES DE ATIVIDADE ECONÔMICA E POSIÇÃO NA OCUPAÇÃO
REGIÃO METROPOLITANA DE BELO HORIZONTE (RMBH) - 1996-2009

ESPECIFICAÇÃO	ÍNDICES DO NÍVEL DE OCUPAÇÃO											TOTAL DE AUTÔNOMOS
	TOTAL GERAL	SETORES DE ATIVIDADE ECONÔMICA					POSIÇÃO NA OCUPAÇÃO				TOTAL DE AUTÔNOMOS	
		INDÚSTRIA	CONSTR. CIVIL	COMÉRCIO	SERVIÇOS	OUTROS (2)	TOTAL	ASSALARIADOS (1)				
								SETOR PRIVADO				
Total	c/ cart.	s/ cart.										
1996 - Outubro.....	94,9	107,8	102,4	91,6	90,2	99,4	96,2	95,3	95,6	94,0	100,0	84,6
1997 - Outubro.....	99,3	113,6	111,1	102,0	92,7	100,6	99,3	100,0	102,7	89,2	97,7	98,0
1998 - Outubro.....	99,0	101,6	111,9	97,6	94,5	110,7	99,2	99,6	99,8	98,8	97,2	98,6
1999 - Outubro.....	97,4	99,2	106,3	100,0	94,2	100,6	96,4	97,6	97,0	100,0	92,0	99,1
2000 - Outubro.....	101,3	103,3	99,2	99,2	101,5	101,7	100,3	99,8	98,6	104,2	101,9	104,6
2001 - Outubro.....	103,5	107,8	93,7	106,4	104,0	98,3	106,1	107,3	109,1	100,0	100,9	102,9
2002 - Outubro.....	108,5	115,2	105,6	102,8	109,2	106,2	111,9	112,4	111,3	116,9	109,9	105,8
2003 - Outubro.....	109,6	103,3	92,1	110,4	115,1	102,3	109,3	107,8	106,6	112,7	115,5	113,6
2004 - Outubro.....	116,0	118,1	96,8	118,3	117,6	115,8	116,8	117,3	119,7	107,8	115,0	120,0
2005 - Outubro.....	119,0	120,6	102,4	124,7	122,2	104,5	124,0	127,3	130,3	115,1	112,2	114,2
2006 - Outubro.....	125,5	126,3	108,7	125,5	131,2	107,9	131,9	133,0	139,3	107,8	127,2	123,8
2007 - Outubro.....	131,2	142,0	125,4	125,9	135,2	108,5	138,2	142,2	149,7	112,7	123,9	129,9
2008												
Outubro.....	136,8	143,2	134,1	140,6	140,3	107,3	147,9	149,4	159,9	107,8	143,2	129,6
Novembro.....	136,7	146,1	132,5	141,4	140,4	101,7	149,5	151,1	161,4	110,2	144,1	127,2
Dezembro.....	136,7	146,9	136,5	140,2	140,9	96,6	149,3	150,9	162,2	106,0	144,1	129,3
2009												
Janeiro.....	133,8	137,4	130,2	133,1	142,0	92,1	146,6	146,8	158,1	102,4	146,0	123,5
Fevereiro.....	132,9	130,9	125,4	128,3	143,0	97,2	144,9	145,0	157,3	96,4	145,1	121,7
Março.....	131,8	128,0	122,2	127,5	141,4	102,8	144,4	144,4	156,4	97,0	145,1	118,3
Abril.....	133,4	128,8	123,8	137,8	140,6	104,5	145,3	146,5	158,7	98,2	141,3	119,1
Maió.....	133,2	123,9	123,8	135,1	143,7	98,3	144,4	144,4	154,7	103,6	145,5	122,9
Junho.....	133,2	123,9	129,4	129,5	145,2	94,4	143,7	144,0	154,0	104,8	143,2	123,5
Julho.....	132,7	125,1	134,1	124,7	144,6	94,4	143,4	143,2	154,4	98,8	145,1	122,3
Agosto.....	133,9	129,2	142,1	129,5	142,5	97,7	143,0	144,8	156,1	100,0	136,6	125,5
Setembro.....	135,0	121,8	145,2	133,1	145,0	98,9	145,1	146,6	157,8	102,4	139,9	127,8
Outubro.....	135,7	122,6	146,0	131,1	147,7	93,8	148,6	149,5	159,6	109,6	146,0	123,2
Varição Mensal:												
Out-09/Set-09.....	0,5	0,7	0,5	-1,5	1,8	-5,1	2,5	2,0	1,2	7,1	4,4	-3,6
Varição no Ano:												
Out-09/Dez-08.....	-0,7	-16,5	7,0	-6,5	4,8	-2,9	-0,5	-0,9	-1,6	3,4	1,3	-4,7
Varição Anual:												
Out-09/Out-08.....	-0,8	-14,4	8,9	-6,8	5,3	-12,6	0,5	0,1	-0,2	1,7	2,0	-4,9

Fonte: Fundação João Pinheiro (FJP), Centro de Estatística e Informações (CEI), Pesquisa de Emprego e Desemprego na Região Metropolitana de Belo Horizonte (PED/RMBH). Convênio FJP/Dieese/Seade/Sedese-MG

Notas: a) índice: média de 2000 = 100; b) qualquer pequena diferença nos dados apresentados deve-se a arredondamentos.

(1) Exclui os empregados domésticos e inclui aqueles que não sabem a que setor pertence à empresa em que trabalham. (2) Inclui serviços domésticos, agricultura, pecuária e extração vegetal e outras atividades. (3) Inclui os estatutários e celetistas que trabalham em instituições públicas (governos Municipal, Estadual e Federal, empresas de economia mista, autarquias, fundações etc.).

GRÁFICO 3
VARIAÇÃO DA OCUPAÇÃO, POR SETORES DE ATIVIDADE ECONÔMICA - REGIÃO METROPOLITANA DE BELO HORIZONTE (RMBH)
OUTUBRO/2008 / SETEMBRO-OUTUBRO/2009

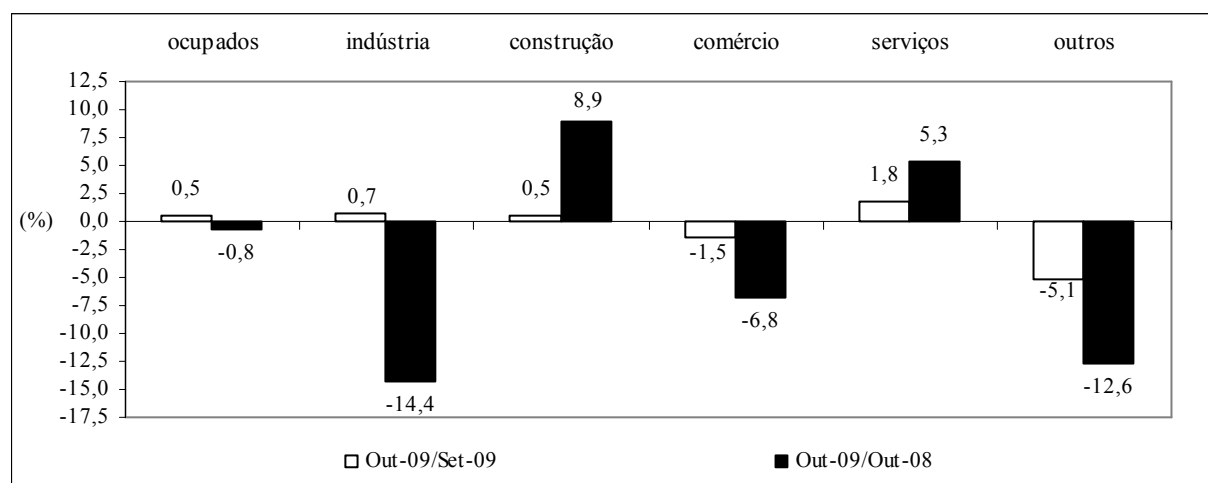

Fonte: Fundação João Pinheiro (FJP), Centro de Estatística e Informações (CEI), Pesquisa de Emprego e Desemprego na Região Metropolitana de Belo Horizonte (PED/RMBH). Convênio FJP/Dieese/Seade/Sedese-MG

TABELA 5
ÍNDICES DO NÍVEL DE OCUPAÇÃO, POR SUBSETORES DE ATIVIDADE ECONÔMICA
REGIÃO METROPOLITANA DE BELO HORIZONTE (RMBH) - 1996-2009

ESPECIFICAÇÃO	ÍNDICES DO NÍVEL DE OCUPAÇÃO (1)										
	INDÚSTRIA			SERVIÇOS							
	metal - mecânica	têxtil e vestuário	outras	transporte e armazenagem	especia- lizados	administração e util. públicas	alimen- tação	educação	saúde	reparação e limpeza	outros
1996 - Outubro.....	103,4	123,1	106,1	89,3	86,6	86,7	90,4	92,2	91,9	100,0	89,6
1997 - Outubro.....	123,6	115,4	105,2	92,9	87,8	88,6	84,6	106,7	94,6	91,7	93,9
1998 - Outubro.....	106,7	102,6	97,4	95,2	85,4	91,4	86,5	101,1	98,6	100,0	96,8
1999 - Outubro.....	98,9	100,0	99,1	81,0	87,8	90,5	94,2	97,8	98,6	86,7	100,7
2000 - Outubro.....	101,1	94,9	107,8	109,5	97,6	100,0	101,0	102,2	98,6	105,0	100,7
2001 - Outubro.....	105,6	115,4	107,0	103,6	95,1	103,8	90,4	110,0	102,7	103,3	110,4
2002 - Outubro.....	112,4	125,6	113,9	103,6	113,4	103,8	94,2	116,7	125,7	103,3	111,9
2003 - Outubro.....	91,0	112,8	109,6	111,9	114,6	117,1	93,3	117,8	127,0	120,0	118,3
2004 - Outubro.....	118,0	115,4	119,1	113,1	115,9	120,0	89,4	125,6	147,3	116,7	118,7
2005 - Outubro.....	114,6	133,3	120,9	128,6	129,3	121,0	101,9	124,4	135,1	116,7	123,4
2006 - Outubro.....	120,2	117,9	133,9	140,5	130,5	125,7	106,7	146,7	147,3	140,0	128,8
2007 - Outubro.....	155,1	117,9	140,0	141,7	145,1	138,1	116,3	134,4	131,1	131,7	138,5
2008											
Outubro.....	159,6	100,0	145,2	144,0	145,1	140,0	116,3	152,2	163,5	133,3	138,1
Novembro.....	161,8	100,0	149,6	144,0	151,2	145,7	114,4	150,0	158,1	136,7	136,7
Dezembro.....	161,8	100,0	151,3	133,3	162,2	143,8	112,5	147,8	160,8	136,7	139,9
2009											
Janeiro.....	150,6	92,3	142,6	125,0	169,5	149,5	116,3	144,4	160,8	120,0	144,6
Fevereiro.....	134,8	97,4	139,1	129,8	162,2	148,6	117,3	145,6	171,6	130,0	143,2
Março.....	129,2	97,4	137,4	131,0	158,5	153,3	114,4	144,4	158,1	121,7	143,9
Abril.....	125,8	92,3	143,5	135,7	152,4	148,6	113,5	151,1	159,5	123,3	141,0
Maió.....	118,0	92,3	139,1	138,1	163,4	146,7	120,2	165,6	151,4	126,7	141,7
Junho.....	120,2	97,4	135,7	138,1	161,0	146,7	122,1	171,1	154,1	133,3	142,4
Julho.....	116,9	107,7	137,4	132,1	162,2	154,3	122,1	165,6	147,3	136,7	142,1
Agosto.....	125,8	110,3	138,3	125,0	158,5	153,3	120,2	144,4	145,9	141,7	146,0
Setembro.....	119,1	97,4	132,2	128,6	159,8	152,4	126,0	143,3	155,4	143,3	148,2
Outubro.....	130,3	100,0	124,3	125,0	163,4	161,9	130,8	138,9	166,2	148,3	148,9
Varição Mensal:											
Out-09/Set-09.....	9,4	2,6	-5,9	-2,8	2,3	6,3	3,8	-3,1	7,0	3,5	0,5
Varição no Ano:											
Out-09/Dez-08.....	-19,4	0,0	-17,8	-6,3	0,8	12,6	16,2	-6,0	3,4	8,5	6,4
Varição Anual:											
Out-09/Out-08.....	-18,3	0,0	-14,4	-13,2	12,6	15,6	12,4	-8,8	1,7	11,3	7,8

Fonte: Fundação João Pinheiro (FJP), Centro de Estatística e Informações (CEI), Pesquisa de Emprego e Desemprego na Região Metropolitana de Belo Horizonte (PED/RMBH). Convênio FJP/Dieese/Seade/Sedese-MG

Notas: a) índice: média de 2000 = 100; b) quaisquer pequenas diferenças nos dados apresentados, devem-se a arredondamentos.

(1) A agregação dos subsetores apresenta a seguinte composição: Metal-mecânica: metalúrgica, mecânica, material eletro-eletrônico e material de transporte; Têxtil e Vestuário: inclui calçados e artefatos de tecidos; outras indústrias: química, farmacêutica e plásticos e artefatos de borracha, alimentação, mobiliário e produtos de madeira, papel, papelão e cortiça, gráficas, vidros, cristais, espelhos e cerâmicas, materiais de construção, artesanato, outras indústrias de transformação e indústria extrativa mineral; administração e utilidade pública: serviços de utilidade pública e serviços de administração pública, forças armadas e polícia; outros serviços: serviços creditícios e financeiros, serviços auxiliares da atividade econômica, serviços pessoais, serviços de comunicações, diversões, radiodifusão e teledifusão, serviços comunitários, comércio e administração de valores imobiliários e de imóveis, oficinas de reparação mecânica e outros serviços.

TABELA 6
RENDIMENTO REAL MÉDIO DOS OCUPADOS E DOS ASSALARIADOS NO TRABALHO PRINCIPAL
REGIÃO METROPOLITANA DE BELO HORIZONTE (RMBH) - 1996-2009

ESPECIFICAÇÃO (1)	RENDIMENTO REAL MÉDIO (2)			
	OCUPADOS (3)		ASSALARIADOS (4)	
	média	índice (5)	média	índice (5)
1996 - Setembro.....	1169	115,0	1146	108,2
1997 - Setembro.....	1150	113,1	1170	110,5
1998 - Setembro.....	1081	106,3	1154	108,9
1999 - Setembro.....	987	97,1	1045	98,7
2000 - Setembro.....	1030	101,3	1074	101,4
2001 - Setembro.....	986	97,0	1034	97,7
2002 - Setembro.....	1023	100,6	1054	99,5
2003 - Setembro.....	918	90,3	966	91,2
2004 - Setembro.....	908	89,3	989	93,4
2005 - Setembro.....	920	90,5	985	93,0
2006 - Setembro.....	1074	105,7	1143	107,9
2007 - Setembro.....	1071	105,3	1119	105,6
2008				
Setembro.....	1184	116,4	1200	113,3
Outubro.....	1181	116,1	1189	112,2
Novembro.....	1182	116,2	1178	111,2
Dezembro.....	1216	119,6	1212	114,4
2009				
Janeiro.....	1195	117,6	1189	112,2
Fevereiro.....	1205	118,5	1215	114,7
Março.....	1175	115,5	1190	112,4
Abril.....	1191	117,1	1213	114,5
Maió.....	1199	118,0	1218	115,0
Junho.....	1211	119,1	1238	116,9
Julho.....	1222	120,2	1241	117,1
Agosto.....	1223	120,3	1243	117,3
Setembro.....	1253	123,3	1258	118,7
Varição Mensal:				
Set-09/Ago-09.....		2,5		1,2
Varição no Ano:				
Set-09/Dez-08.....		3,0		3,8
Varição Anual:				
Set-09/Set-08.....		5,9		4,8

Fonte: Fundação João Pinheiro (FJP), Centro de Estatística e Informações (CEI), Pesquisa de Emprego e Desemprego na Região Metropolitana de Belo Horizonte (PED/RMBH). Convênio FJP/Dieese/Seade/Sedese-MG

Nota: quaisquer pequenas diferenças nos dados apresentados devem-se a arredondamentos.

(1) O mês indicado refere-se ao último do trimestre considerado. (2) Inflator utilizado: IPCA-BH (Ipead). Valores em R\$ do último mês referido. (3) Excluiu os assalariados e empregados domésticos mensalistas que não tiveram remuneração no mês, os trabalhadores familiares sem remuneração salarial e os trabalhadores que ganharam exclusivamente em espécie ou benefício. (4) Excluiu os assalariados que não tiveram remuneração no mês. (5) Índice: Média de 2000 = 100.

GRÁFICO 4
RENDIMENTO REAL MÉDIO DOS OCUPADOS E DOS ASSALARIADOS NO TRABALHO PRINCIPAL
REGIÃO METROPOLITANA DE BELO HORIZONTE (RMBH) - SETEMBRO/2008 - SETEMBRO/2009

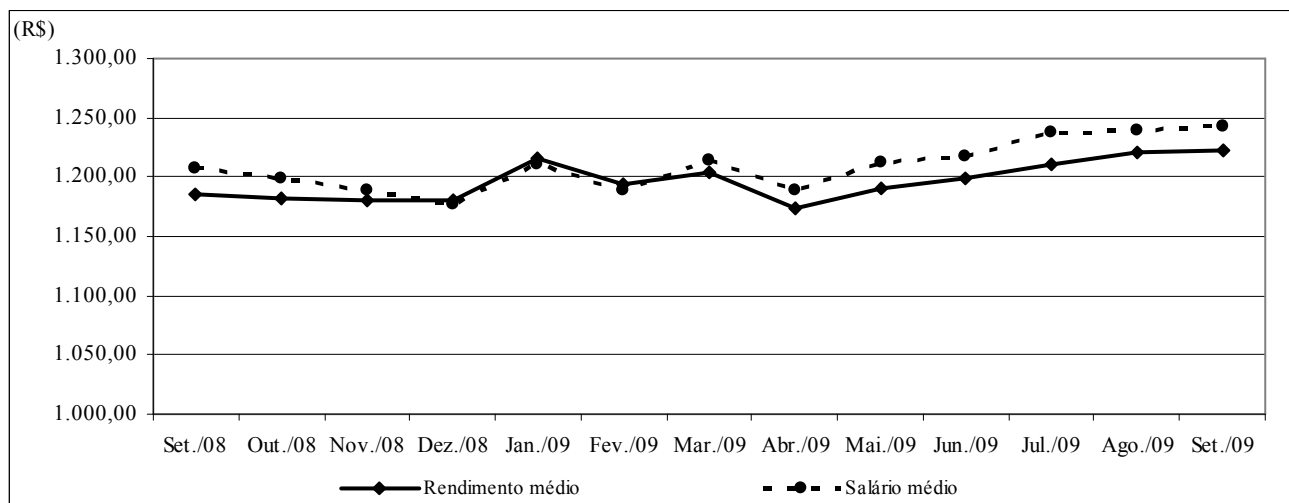

Fonte: Fundação João Pinheiro (FJP), Centro de Estatística e Informações (CEI), Pesquisa de Emprego e Desemprego na Região Metropolitana de Belo Horizonte (PED/RMBH). Convênio FJP/Dieese/Seade/Sedese-MG

Nota: Inflator utilizado: IPCA-BH (Ipead). Valores em R\$ do último mês referido.

TABELA 7
 RENDIMENTO REAL DOS PERCENTIS DE OCUPADOS E ASSALARIADOS NO TRABALHO PRINCIPAL
 REGIÃO METROPOLITANA DE BELO HORIZONTE (RMBH) - 1996-2009

ESPECIFICAÇÃO (1)	RENDIMENTO REAL (2)									
	OCUPADOS (3)					ASSALARIADOS (4)				
	10% mais pobres ganham até	25% mais pobres ganham até	50% ganham até	25% mais ricos ganham acima de	10% mais ricos ganham acima de	10% mais pobres ganham até	25% mais pobres ganham até	50% ganham até	25% mais ricos ganham acima de	10% mais ricos ganham acima de
1996 - Setembro.....	241	373	647	1278	2.727	291	430	689	1263	2.562
1997 - Setembro.....	245	381	646	1257	2.688	287	421	707	1291	2.630
1998 - Setembro.....	258	385	595	1189	2.379	304	441	690	1214	2.497
1999 - Setembro.....	255	368	562	1124	2.151	285	401	655	1159	2.262
2000 - Setembro.....	263	355	599	1091	2.277	299	422	646	1181	2.268
2001 - Setembro.....	294	355	589	1046	2.229	303	413	648	1106	2.202
2002 - Setembro.....	289	371	600	1085	2.324	310	420	620	1125	2.221
2003 - Setembro.....	252	345	540	977	2.021	324	405	577	1013	2.033
2004 - Setembro.....	253	363	553	1.003	1.958	329	431	629	1.087	1.981
2005 - Setembro.....	254	358	583	1018	1.844	357	446	620	1049	2.021
2006 - Setembro.....	341	421	639	1100	2.314	398	461	668	1172	2.352
2007 - Setembro.....	328	437	649	1184	2.259	415	477	692	1213	2.332
2008										
Setembro.....	419	455	715	1291	2.477	434	510	749	1291	2.408
Outubro.....	417	461	713	1287	2.539	433	510	742	1287	2.469
Novembro.....	421	465	728	1283	2.567	432	506	739	1283	2.428
Dezembro.....	425	474	741	1364	2.626	430	509	771	1347	2.523
2009										
Janeiro.....	427	474	736	1355	2.538	427	505	786	1338	2.401
Fevereiro.....	419	479	730	1346	2.587	441	511	780	1328	2.553
Março.....	411	470	710	1251	2.569	454	507	740	1251	2.535
Abril.....	421	476	724	1246	2.626	470	505	738	1246	2.558
Maió.....	436	480	722	1242	2.619	468	504	736	1242	2.552
Junho.....	442	488	721	1257	2.614	468	504	751	1274	2.547
Julho.....	425	488	719	1254	2.609	467	504	740	1271	2.509
Agosto.....	408	494	735	1253	2.606	466	506	760	1270	2.506
Setembro.....	422	497	741	1310	2.702	465	506	769	1268	2.535

Fonte: Fundação João Pinheiro (FJP), Centro de Estatística e Informações (CEI), Pesquisa de Emprego e Desemprego na Região Metropolitana de Belo Horizonte (PED/RMBH). Convênio FJP/Diecee/Seade/Sedese-MG

Nota: qualquer pequena diferença nos dados apresentados deve-se a arredondamentos.

(1) O mês indicado refere-se ao último do trimestre considerado. (2) Inflator utilizado: IPCA-BH (Ipead). Valores em R\$ do último mês referido. (3) Exclui os assalariados e os empregados domésticos mensalistas que não tiveram remuneração no mês, os trabalhadores familiares sem remuneração salarial e os trabalhadores que ganharam exclusivamente em espécie ou benefício. (4) Exclui os assalariados que não tiveram remuneração no mês.

TABELA 8
ÍNDICES DO RENDIMENTO REAL DOS PERCENTIS DE OCUPADOS E ASSALARIADOS NO TRABALHO PRINCIPAL
REGIÃO METROPOLITANA DE BELO HORIZONTE (RMBH) - 1996-2009

ESPECIFICAÇÃO (1)	RENDIMENTO REAL (2)									
	OCUPADOS (3)					ASSALARIADOS (4)				
	10% mais pobres ganham até	25% mais pobres ganham até	50% ganham até	25% mais ricos ganham acima de	10% mais ricos ganham acima de	10% mais pobres ganham até	25% mais pobres ganham até	50% ganham até	25% mais ricos ganham acima de	10% mais ricos ganham acima de
1996 - Setembro.....	93,6	104,7	111,5	115,4	121,4	99,4	103,3	107,2	108,3	114,7
1997 - Setembro.....	94,9	106,7	111,2	113,6	119,7	98,1	101,1	109,9	110,6	117,7
1998 - Setembro.....	100,0	108,0	102,4	107,5	105,9	103,9	105,9	107,4	104,1	111,8
1999 - Setembro.....	98,9	103,2	96,8	101,6	95,8	97,6	96,4	101,9	99,3	101,3
2000 - Setembro.....	102,2	99,5	103,2	98,5	101,4	102,2	101,3	100,5	101,2	101,5
2001 - Setembro.....	114,0	99,5	101,4	94,5	99,2	103,5	99,2	100,9	94,8	98,6
2002 - Setembro.....	112,3	104,2	103,4	98,0	103,5	106,0	100,9	96,4	96,4	99,4
2003 - Setembro.....	97,8	96,7	93,0	88,3	90,0	110,8	97,4	89,8	86,8	91,1
2004 - Setembro.....	98,1	101,7	95,2	90,6	87,2	112,4	103,5	97,9	93,2	88,7
2005 - Setembro.....	98,4	100,3	100,3	92,0	82,1	122,0	107,2	96,4	89,9	90,5
2006 - Setembro.....	132,5	118,1	110,0	99,4	103,0	136,2	110,9	104,0	100,4	105,3
2007 - Setembro.....	127,3	122,6	111,7	107,0	100,6	142,0	114,7	107,7	104,0	104,4
2008										
Setembro.....	162,5	127,6	123,2	116,6	110,3	148,5	122,6	116,5	110,6	107,8
Outubro.....	162,0	129,3	122,8	116,3	113,0	148,1	122,6	115,4	110,3	110,6
Novembro.....	163,5	130,4	125,4	115,9	114,3	147,7	121,6	115,0	110,0	108,7
Dezembro.....	164,9	132,8	127,6	123,3	116,9	147,1	122,2	119,9	115,5	113,0
2009										
Janeiro.....	165,8	133,0	126,7	122,5	113,0	146,1	121,4	122,2	114,7	107,5
Fevereiro.....	162,5	134,3	125,7	121,6	115,2	150,7	122,7	121,3	113,8	114,3
Março.....	159,4	131,9	122,2	113,0	114,4	155,4	121,9	115,2	107,2	113,5
Abril.....	163,3	133,6	124,6	112,5	116,9	160,6	121,4	114,7	106,7	114,6
Maió.....	169,4	134,7	124,3	112,3	116,6	160,2	121,1	114,4	106,5	114,3
Junho.....	171,7	136,7	124,1	113,6	116,4	159,9	121,2	116,8	109,1	114,1
Julho.....	164,9	137,0	123,9	113,3	116,2	159,6	121,2	115,1	108,9	112,3
Agosto.....	158,2	138,7	126,6	113,2	116,0	159,4	121,5	118,2	108,8	112,2
Setembro.....	163,8	139,4	127,5	118,4	120,3	159,1	121,6	119,6	108,6	113,5
Varição Mensal:										
Set-09/Ago-09.....	3,5	0,5	0,8	4,6	3,7	-0,2	0,0	1,2	-0,2	1,2
Varição no Ano:										
Set-09/Dez-08.....	-0,7	4,9	0,0	-4,0	2,9	8,2	-0,6	-0,3	-5,9	0,5
Varição Anual:										
Set-09/Set-08.....	0,8	9,3	3,5	1,5	9,1	7,1	-0,9	2,6	-1,8	5,3

Fonte: Fundação João Pinheiro (FJP), Centro de Estatística e Informações (CEI), Pesquisa de Emprego e Desemprego na Região Metropolitana de Belo Horizonte (PED/RMBH). Convênio FJP/Dieese/Seade/Sedese-MG

Nota: quaisquer pequenas diferenças nos dados apresentados devem-se a arredondamentos.

(1) O mês indicado refere-se ao último do trimestre considerado. (2) Inflator utilizado: IPCA-BH (Ipead). Índice: Média 2000=100. (3) Exclui os assalariados e os empregados domésticos mensalistas que não tiveram remuneração no mês, os trabalhadores familiares sem remuneração salarial e os trabalhadores que ganharam exclusivamente em espécie ou benefício. (4) Exclui os assalariados que não tiveram remuneração no mês.

TABELA 9
ÍNDICES DO EMPREGO, DO RENDIMENTO REAL MÉDIO E DA MASSA DE RENDIMENTOS
REAIS DOS OCUPADOS E DOS ASSALARIADOS NO TRABALHO PRINCIPAL
REGIÃO METROPOLITANA DE BELO HORIZONTE (RMBH) - 1996-2009 (1)

ESPECIFICAÇÃO (2)	OCUPAÇÃO (3)			ASSALARIADOS (4)		
	emprego	rendimento real	massa de rendimentos	emprego	salário real	massa de rendimentos
1996 - Setembro.....	93,3	114,9	107,2	94,9	108,0	102,6
1997 - Setembro.....	98,5	113,2	111,4	98,4	110,6	108,8
1998 - Setembro.....	98,9	106,4	105,3	99,3	109,2	108,4
1999 - Setembro.....	98,1	97,3	95,4	97,8	99,1	97,0
2000 - Setembro.....	101,5	101,4	102,9	101,8	101,7	103,6
2001 - Setembro.....	102,8	97,1	99,8	105,4	97,9	103,1
2002 - Setembro.....	108,5	101,1	109,7	110,9	100,2	111,1
2003 - Setembro.....	109,3	91,0	99,4	108,1	92,1	99,5
2004 - Setembro.....	115,8	90,0	104,2	115,4	94,1	108,6
2005 - Setembro.....	118,8	91,2	108,3	122,9	94,0	115,6
2006 - Setembro.....	126,4	106,8	135,0	133,2	109,5	145,8
2007 - Setembro.....	132,1	106,2	140,3	138,3	106,8	147,7
2008						
Setembro.....	137,6	117,3	161,4	148,3	114,2	169,5
Outubro.....	137,9	117,1	161,4	147,9	113,3	167,6
Novembro.....	137,7	117,4	161,7	149,6	112,7	168,6
Dezembro.....	137,7	121,0	166,7	149,4	116,1	173,4
2009						
Janeiro.....	134,7	118,9	160,2	146,7	114,0	167,2
Fevereiro.....	133,8	119,6	160,0	145,0	116,1	168,3
Março.....	132,9	116,5	154,8	144,5	113,4	163,8
Abril.....	134,4	118,1	158,7	145,3	115,5	167,9
Maió.....	134,3	118,9	159,6	144,5	116,1	167,7
Junho.....	134,1	120,1	161,0	143,8	117,9	169,6
Julho.....	133,6	121,0	161,6	143,5	117,9	169,2
Agosto.....	134,8	121,1	163,2	143,0	118,0	168,8
Setembro.....	135,9	124,0	168,6	145,1	119,4	173,4
Varição Mensal:						
Set-09/Ago-09.....	0,8	2,4	3,3	1,5	1,2	2,7
Varição no Ano:						
Set-09/Dez-08.....	-1,3	2,5	1,1	-2,9	2,8	0,0
Varição Anual:						
Set-09/Set-08.....	-1,2	5,7	4,5	-2,2	4,6	2,3

Fonte: Fundação João Pinheiro (FJP), Centro de Estatística e Informações (CEI), Pesquisa de Emprego e Desemprego na Região Metropolitana de Belo Horizonte (PED/RMBH). Convênio FJP/Dieese/Seade/Sedese-MG

Nota: quaisquer pequenas diferenças nos dados apresentados devem-se a arredondamentos.

(1) Inflator utilizado: IPCA-BH (Ipead). Índice: Média 2000 = 100. (2) O mês indicado refere-se ao último do trimestre considerado. (3) Inclui os assalariados e os empregados domésticos mensalistas que não tiveram remuneração no mês, exclui os trabalhadores familiares sem remuneração salarial e os trabalhadores que ganharam exclusivamente em espécie ou benefício. (4) Inclui os assalariados que não tiveram remuneração no mês.

TABELA 10
RENDIMENTO REAL MÉDIO DOS ASSALARIADOS NO SETOR PRIVADO POR SETORES DE ATIVIDADE ECONÔMICA E CARTEIRA DE TRABALHO ASSINADA E NÃO-ASSINADA PELO ATUAL EMPREGADOR E DOS TRABALHADORES AUTÔNOMOS REGIÃO METROPOLITANA DE BELO HORIZONTE (RMBH) - 1996-2009

ESPECIFICAÇÃO (1)	RENDIMENTO REAL MÉDIO DOS ASSALARIADOS NO SETOR PRIVADO (2)						AUTÔNOMOS
	TOTAL (3)	SETOR DE ATIVIDADE (3)			CARTEIRA DE TRABALHO (4)		
		indústria	comércio	serviços	assinada	não-assinada	
1996 - Setembro.....	970	1181	845	917	1050	605	1098
1997 - Setembro.....	1020	1226	871	973	1097	656	1009
1998 - Setembro.....	990	1156	880	966	1083	578	929
1999 - Setembro.....	888	1050	776	872	949	631	855
2000 - Setembro.....	901	1041	776	877	992	526	874
2001 - Setembro.....	886	1064	729	886	953	563	839
2002 - Setembro.....	878	1022	727	847	947	588	848
2003 - Setembro.....	799	910	789	757	865	529	698
2004 - Setembro.....	855	1057	682	846	919	548	708
2005 - Setembro.....	841	1045	658	833	892	592	686
2006 - Setembro.....	962	1139	773	946	1017	674	809
2007 - Setembro.....	945	1124	806	910	995	691	838
2008							
Setembro.....	1022	1144	833	1029	1063	756	975
Outubro.....	1004	1134	806	1019	1044	750	985
Novembro.....	1003	1158	822	1001	1045	729	1018
Dezembro.....	1039	1176	830	1030	1082	769	1051
2009							
Janeiro.....	1033	1201	822	1005	1072	787	1010
Fevereiro.....	1039	1182	807	1023	1082	770	1015
Março.....	999	1165	794	998	1038	745	938
Abril.....	1017	1149	791	1029	1065	723	968
Mai.....	1031	1175	788	1048	1065	822	946
Junho.....	1045	1183	774	1074	1080	816	946
Julho.....	1050	1244	813	1067	1086	816	938
Agosto.....	1045	1299	825	1050	1085	784	967
Setembro.....	1063	1362	880	1031	1104	798	1031

Fonte: Fundação João Pinheiro (FJP), Centro de Estatística e Informações (CEI), Pesquisa de Emprego e Desemprego na Região Metropolitana de Belo Horizonte (PED/RMBH). Convênio FJP/Dieese/Seade/Sedese-MG

Nota: quaisquer pequenas diferenças nos dados apresentados devem-se a arredondamentos.

(1) O mês indicado refere-se ao último do trimestre considerado. (2) Inflator utilizado: IPCA-BH (Ipead). Valores em R\$ do último mês referido. (3) Exclui os assalariados que não tiveram remuneração no mês. (4) Inclui aqueles que não sabem a que setor de atividade pertence à empresa em que trabalham.

TABELA 11
 ÍNDICES DO RENDIMENTO REAL MÉDIO DOS ASSALARIADOS, NO SETOR PRIVADO, POR SETORES DE ATIVIDADE ECONÔMICA E CARTEIRA DE TRABALHO ASSINADA E NÃO-ASSINADA PELO ATUAL EMPREGADOR, E DOS TRABALHADORES AUTÔNOMOS
 REGIÃO METROPOLITANA DE BELO HORIZONTE (RMBH) - 1996-2009

ESPECIFICAÇÃO (1)	ÍNDICES DO RENDIMENTO REAL MÉDIO DOS ASSALARIADOS NO SETOR PRIVADO (2)						AUTÔNOMOS
	TOTAL (3)	SETOR DE ATIVIDADE (3)			CARTEIRA DE TRABALHO (4)		
		indústria	comércio	serviços	assinada	não-assinada	
1996 - Setembro.....	106,7	112,9	106,6	102,5	106,6	105,3	125,2
1997 - Setembro.....	112,2	117,2	109,9	108,7	111,4	114,3	115,0
1998 - Setembro.....	109,0	110,5	111,0	107,9	110,0	100,5	105,9
1999 - Setembro.....	97,8	100,4	98,0	97,4	96,3	109,9	97,5
2000 - Setembro.....	99,1	99,5	98,0	98,0	100,7	91,6	99,6
2001 - Setembro.....	97,5	101,7	91,9	99,0	96,8	98,0	95,7
2002 - Setembro.....	96,6	97,7	91,7	94,7	96,1	102,4	96,6
2003 - Setembro.....	87,9	87,0	99,5	84,6	87,8	92,0	79,6
2004 - Setembro.....	94,0	101,1	86,0	94,5	93,4	95,4	80,7
2005 - Setembro.....	92,6	99,9	83,1	93,1	90,6	103,1	78,2
2006 - Setembro.....	105,9	108,9	97,5	105,7	103,2	117,4	92,2
2007 - Setembro.....	104,0	107,4	101,7	101,7	101,0	120,3	95,5
2008							
Setembro.....	112,5	109,4	105,1	114,9	107,9	131,6	111,2
Outubro.....	110,5	108,4	101,7	113,8	105,9	130,6	112,3
Novembro.....	110,4	110,7	103,8	111,8	106,1	126,8	116,1
Dezembro.....	114,4	112,4	104,7	115,1	109,8	133,9	119,8
2009							
Janeiro.....	113,7	114,8	103,7	112,3	108,8	137,0	115,1
Fevereiro.....	114,3	113,0	101,9	114,3	109,8	134,0	115,7
Março.....	109,9	111,3	100,2	111,6	105,4	129,7	106,9
Abril.....	111,9	109,8	99,8	114,9	108,1	125,9	110,3
Maió.....	113,4	112,3	99,5	117,1	108,1	143,1	107,9
Junho.....	115,0	113,1	97,6	120,0	109,7	142,0	107,8
Julho.....	115,6	118,9	102,5	119,3	110,3	142,0	107,0
Agosto.....	115,0	124,2	104,1	117,3	110,2	136,4	110,2
Setembro.....	117,0	130,2	111,0	115,2	112,1	138,8	117,5
Varição Mensal:							
Set-09/Ago-09.....	1,7	4,8	6,7	-1,8	1,8	1,8	6,6
Varição no Ano:							
Set-09/Dez-08.....	2,3	15,8	6,0	0,1	2,1	3,7	-1,9
Varição Anual:							
Set-09/Set-08.....	4,0	19,0	5,6	0,2	3,9	5,5	5,7

Fonte: Fundação João Pinheiro (FJP), Centro de Estatística e Informações (CEI), Pesquisa de Emprego e Desemprego na Região Metropolitana de Belo Horizonte (PED/RMBH). Convênio FJP/Dieese/Seade/Sedese-MG

Nota: quaisquer pequenas diferenças nos dados apresentados devem-se a arredondamentos.

(1) O mês indicado refere-se ao último do trimestre considerado. (2) Inflator utilizado: IPCA-BH (Ipead). Índice: Média 2000 =100. (3) Exclui os assalariados que não tiveram remuneração no mês. (4) Inclui aqueles que não sabem a que setor de atividade pertence à empresa em que trabalham.

TABELA 12
 RENDIMENTO NOMINAL MENSAL MÉDIO E MEDIANO DOS OCUPADOS E DOS ASSALARIADOS, NO TRABALHO PRINCIPAL
 REGIÃO METROPOLITANA DE BELO HORIZONTE (RMBH) - 1996-2009

ESPECIFICAÇÃO (1)	RENDIMENTO NOMINAL			
	OCUPADOS (2)		ASSALARIADOS (3)	
	médio	mediano	médio	mediano
1996 - Setembro.....	580	302	544	320
1997 - Setembro.....	597	330	616	360
1998 - Setembro.....	564	300	597	350
1999 - Setembro.....	522	300	563	350
2000 - Setembro.....	579	340	619	373
2001 - Setembro.....	618	360	652	400
2002 - Setembro.....	660	378	690	400
2003 - Setembro.....	666	400	695	430
2004 - Setembro.....	756	450	821	500
2005 - Setembro.....	790	500	860	530
2006 - Setembro.....	949	600	1004	600
2007 - Setembro.....	985	600	1052	650
2008				
Setembro.....	1095	700	1090	700
Outubro.....	1206	700	1224	732
Novembro.....	1106	700	1083	700
Dezembro.....	1209	744	1201	800
2009				
Janeiro.....	1169	700	1181	790
Fevereiro.....	1161	700	1186	700
Março.....	1146	700	1154	700
Abril.....	1231	750	1263	791
Maió.....	1195	700	1211	700
Junho.....	1187	700	1219	750
Julho.....	1272	750	1279	762
Agosto.....	1202	750	1222	763
Setembro.....	1283	720	1269	780

Fonte: Fundação João Pinheiro (FJP), Centro de Estatística e Informações (CEI), Pesquisa de Emprego e Desemprego na Região Metropolitana de Belo Horizonte (PED/RMBH). Convênio FJP/Dieese/Seade/Sedese-MG

Nota: quaisquer pequenas diferenças nos dados apresentados devem-se a arredondamentos.

(1) O mês indicado refere-se ao mês do rendimento. (2) Excluído os assalariados e empregados domésticos mensalistas que não tiveram remuneração no mês, os trabalhadores familiares sem remuneração salarial e os trabalhadores que ganharam exclusivamente em espécie ou benefício. (3) Excluído os assalariados que não tiveram remuneração no mês.

**MINISTÉRIO DO TRABALHO /
CODEFAT / SECRETARIA DE
POLÍTICAS DE EMPREGO E
SALÁRIO**
MINISTRO
Carlos Lupi

**GOVERNO DO ESTADO DE MINAS
GERAIS**
GOVERNADOR
Aécio Neves da Cunha

**SECRETARIA DE ESTADO DE
DESENVOLVIMENTO SOCIAL
(SEDESE)**
SECRETÁRIO
Agostinho Patrus Filho

**SUBSECRETARIA DO
TRABALHO, EMPREGO E
RENDA**
SUBSECRETÁRIO
*Fernando Antônio França
Sette Pinheiro*

**SUPERINTENDENTE DE
POLÍTICA DE TRABALHO,
EMPREGO E RENDA**
Emílio Rodrigues Botelho

**DIRETORA DAS AÇÕES DE
TRABALHO, EMPREGO E
RENDA /
COORDENADORA
ESTADUAL DO SINE-MG**
Lígia de Oliveira Lara

**SUPERINTENDENTE DE
MONITORAMENTO,
AVALIAÇÃO E CONTROLE
DE POLÍTICAS DO
TRABALHO**
Juliano Pimentel Duarte

**OBSERVATÓRIO DO
TRABALHO, EMPREGO E
RENDA**
Ana Carolina Ribeiro Rolla

**SECRETARIA DE ESTADO DE
PLANEJAMENTO E GESTÃO
SECRETÁRIA**
Renata Maria Paes de Vilhena

**FUNDAÇÃO JOÃO PINHEIRO
(FJP)**
PRESIDENTE
*Afonso Henriques Borges
Ferreira*

**CENTRO DE ESTATÍSTICA E
INFORMAÇÕES (CEI)**
DIRETORA
*Laura Maria Irene De Michelis
Mendonça*

**FUNDAÇÃO SISTEMA ESTADUAL
DE ANÁLISE DE DADOS (SEADE)**
DIRETORA EXECUTIVA
Felícia Reicher Madeira

**DEPARTAMENTO INTERSINDI-
CAL DE ESTATÍSTICA E ESTUDOS
SOCIOECONÔMICOS (DIEESE)**
PRESIDENTE
Tadeu Morais de Sousa

DIRETOR TÉCNICO
Clemente Ganz Lúcio

**SUPERVISORA TÉCNICA
REGIONAL**
*Maria de Fátima Lage
Guerra*

Equipe Técnica

COORDENAÇÃO TÉCNICA: Mário Marcos Sampaio Rodarte (Dieese), Plínio de Campos Souza (FJP/CEI).

**COORDENAÇÃO ADMINISTRATIVA E FINANCEIRA –
Coordenador:** Eustáquio Mário Ribeiro Braga – **Apoio
Administrativo:** Maria José de Ávila, Nayara Aline Silva Duarte,
Teresa Cristina Soeiro Pinto.

**ESTATÍSTICA E PROCESSAMENTO DE DADOS –
Coordenadora:** Maria Ramos de Souza – **Apoio Administrativo:**
Ana Paula Teixeira Freire, Maria Iria Soares.

ANÁLISE DOS RESULTADOS: Danilo Gomes de Freitas,
Gabrielle Selani Cicarelli.

LEVANTAMENTO DE CAMPO - Coordenadora: Águeda
Aparecida Ribeiro de Lima - **Controle da Amostra:** Anderson de
Carvalho Vilaça - **Controle de Qualidade (Checagem e Crítica):**
José Assis do Nascimento Filho, Rosana Aparecida Gualberto –
Controle de Digitação: Teresa Cristina Soeiro Pinto.

CHECAGEM: Ari Pereira da Costa, Caroline Lúcia Guerra,
Cleide Campolina Leroy, Fábio Silva Passos, Tânia Costa Ferreira.

CRÍTICA: Bárbara Avelino Cardoso, Paulo Roberto Rocha dos
Santos Souza Galliac, Railene Caroline Vieira Dias, Sônia Potira
Alves Soares, Waldir Ramos de Oliveira Júnior, Zilma Aparecida
Alves Santos.

SUPERVISÃO DE COLETA: Anneri Cássia Theodoro, Daniela
Maria Araújo Mendonça Lima, Eduardo Delfino do Nascimento
Neto, Laura Borges de Souza Pimenta, Maria Ângela de Castro
Gomes, Mônica Leila de Oliveira Correia Lima.

ENTREVISTADORES: Adriana Alves Faria dos Santos, Ana
Paula Nunes Santos, Berenice Duarte Mendonça, Caio Márcio
Marinho, Cássia Barbosa Santos, Célio Leandro de Oliveira,
Claudineide Mendonça de Souza, Darci José Pereira Rocha,
Edisneária Ribeiro de Souza Arantes, Elzira Helena Viana, João
Afonso Rabelo, João Tadeu de Souza, Jocilene Alves Sampaio

Matos Feitosa, José Luiz Mendes dos Santos, Kesliane Martins da
Silva Pontes, Leonardo de Oliveira Vianna, Luiz Carlos dos Santos
Lima, Marcelo Lukas de Castro Ligório, Marco Aurélio Scarpelli,
Maria da Penha Pereira Macedo, Marta Maria de Jesus, Ricardo
Augusto dos Santos, Roselene Gomes Dias, Roseli Ribeiro dos
Santos, Rubens Batista Lisboa.

AMOSTRA: Aline Pâmela Ventura Borges, Ana Maria Pereira.

DIGITAÇÃO E ENTRADA DE DADOS: Alberto Perini Neto,
Bruna Francielle Rocha Campos, Cássio Murilo Barbosa Júnior,
Diego de Carvalho, Marcus Guelman Henriques.

COLABORAÇÃO: Heitor Vasconcelos.

CONCEITOS E METODOLOGIA: Seade e Dieese.

ELABORAÇÃO DO PLANO AMOSTRAL: Renato Martins
Assunção (Instituto de Ciências Exatas da Universidade Federal de
Minas Gerais - Iccex/UFMG).

**ASSESSORIA DE COMUNICAÇÃO SOCIAL – Assessora-
Chefe:** Olívia Bittencourt - **Jornalista Responsável:** Irene de
Fátima Felipe – **Relações Públicas:** Rosângela Gomes Garcia.

IMPRESSÃO E ENCADERNAÇÃO: FJP/Lerbach Sistemas de
Impressão Ltda.

<i>SECRETARIA DE ESTADO DE DESENVOLVIMENTO SOCIAL</i>	<i>FUNDAÇÃO JOÃO PINHEIRO</i>	<i>DIEESE</i>
<p>Rua Martim de Carvalho, 94 Santo Agostinho CEP. 30190-090 Belo Horizonte - MG Fone: (31) 3348-4526 Fax: (31) 3337-7988 www.sedese.mg.gov.br sinemg@social.mg.gov.br asscom@social.mg.gov.br</p>	<p>Alameda das Acácias, 70 São Luís / Pampulha CEP: 31275-150 Belo Horizonte - MG Fone: (31) 3448-9719/ 3448-9479 Fax: (31) 3448-9486 / 3448-9480 www.fjp.mg.gov.br cei.ndi@fjp.mg.gov.br</p>	<p>Escritório Regional de MG Rua Curitiba, 1269 – 9º andar Centro - CEP. 30170-121 Belo Horizonte - MG Fone: (31) 3222-9395 Fax: (31) 3222-9787 www.dieese.org.br ermg@dieese.org.br</p>