

Taxa de desemprego na RMBH decresce 4,6% em Setembro.

Setembro

TAXA DE
DESEMPREGO

TOTAL:

10,4%

1. Segundo a Pesquisa de Emprego e Desemprego, realizada pela Fundação João Pinheiro, pelo Dieese, pela Sedese-MG e a Fundação Seade, a taxa de desemprego total diminuiu de 10,9% para 10,4% da População Economicamente Ativa (PEA), entre agosto e setembro. No período, observou-se aumento de 19 mil ocupações, número maior que o de pessoas que passaram a fazer parte da força de trabalho da RMBH (7 mil), resultando na saída de 12 mil indivíduos do contingente de desempregados, estimado em 262 mil pessoas. A taxa de desemprego aberto retraiu-se de 8,1% para 7,8%, e a de desemprego oculto de 2,8% para 2,6% da PEA (tab. A e graf. A).
2. A **taxa de participação**, que se refere à porcentagem de pessoas com dez anos e mais de idade inseridas no mercado de trabalho, apresentou relativa estabilidade, sendo estimada em 60,2%.

TABELA A - ESTIMATIVAS DO NÚMERO DE PESSOAS DE DEZ ANOS E MAIS, SEGUNDO CONDIÇÃO DE ATIVIDADE, TAXAS DE DESEMPREGO E DE PARTICIPAÇÃO
REGIÃO METROPOLITANA DE BELO HORIZONTE
SETEMBRO: 2008 / AGOSTO - SETEMBRO: 2009

CONDIÇÃO DE ATIVIDADE	ESTIMATIVAS (EM MIL PESSOAS)			VARIACIONES			
				ABSOLUTA		RELATIVA (%)	
	setembro-08	agosto-09	setembro-09	set-09/ ago-09	set-09/ set-08	set-09/ ago-09	set-09/ set-08
População em idade ativa	4.128	4.185	4.190	5	62	0,1	1,5
População economicamente ativa	2.526	2.515	2.522	7	-4	0,3	-0,2
Ocupados	2.286	2.241	2.260	19	-26	0,8	-1,1
Desempregados	240	274	262	-12	22	-4,4	9,2
Em desemprego aberto	177	204	197	-7	20	-3,4	11,3
Em desemprego oculto pelo trabalho precário	30	38	33	-5	2	-13,1	8,2
Em desemprego oculto pelo desalento	33	32	32	0	0	0,3	-0,2
Inativos com 10 anos e mais.....	1.602	1.670	1.668	-2	66	-0,1	4,1
	Taxas (%)						
Desemprego total	9,5	10,9	10,4	-0,5	0,9	-4,6	9,5
Participação (PEA/PIA)	61,2	60,1	60,2	0,1	-1,0	0,2	-1,6

Fonte: Fundação João Pinheiro (FJP), Centro de Estatística e Informações (CEI), Pesquisa de Emprego e Desemprego na Região Metropolitana de Belo Horizonte (PED/RMBH). Convênio FJP/Dieese/Seade/Sedese-MG

GRÁFICO A - TAXAS DE DESEMPREGO, POR TIPO - REGIÃO METROPOLITANA DE BELO HORIZONTE - 2008-2009

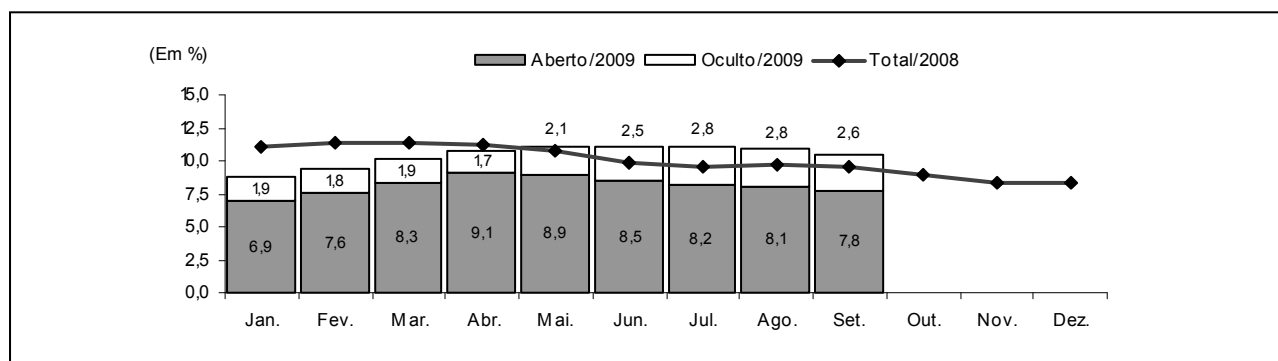

Fonte: Fundação João Pinheiro (FJP), Centro de Estatística e Informações (CEI), Pesquisa de Emprego e Desemprego na Região Metropolitana de Belo Horizonte (PED/RMBH). Convênio FJP/Dieese/Seade/Sedese-MG

Nota: a taxa de desemprego total é composta pela soma das taxas de desemprego aberto e oculto.

- O tempo médio de procura por um emprego permaneceu em 45 semanas entre agosto e setembro.
- Em setembro, o **número de ocupados** na região metropolitana cresceu em relação ao mês anterior (0,8%), e o contingente foi estimado em 2.260 mil trabalhadores. Registrou-se a geração de ocupações no setor de **serviços** (22 mil), no **comércio** (9 mil), na **construção civil** (4 mil) e no agregado **outros setores da atividade** (2 mil). Na **indústria** observou-se retração de 18 mil postos de trabalho no período. (tab. B e graf. 3 do anexo estatístico).

TABELA B
ESTIMATIVAS DO NÚMERO DE OCUPADOS, SEGUNDO SETORES DE ATIVIDADE ECONÔMICA
REGIÃO METROPOLITANA DE BELO HORIZONTE
SETEMBRO: 2008 / AGOSTO-SETEMBRO: 2009

SETOR DE ATIVIDADE	ESTIMATIVAS (EM MIL PESSOAS)			VARIACIONES			
	setembro-08	agosto-09	setembro-09	ABSOLUTA		RELATIVA (%)	
				set-09/ ago-09	set-09/ set-08	set-09/ ago-09	set-09/ set-08
Total	2.286	2.241	2.260	19	-26	0,8	-1,1
Indústria	345	314	296	-18	-49	-5,7	-11,9
Comércio	350	325	334	9	-16	2,8	-7,5
Serviços	1.237	1.250	1.272	22	35	1,8	2,1
Construção civil	169	179	183	4	14	2,2	13,0
Outros (1)	185	173	175	2	-10	1,2	-3,3

Fonte: Fundação João Pinheiro (FJP), Centro de Estatística e Informações (CEI), Pesquisa de Emprego e Desemprego na Região Metropolitana de Belo Horizonte (PED/RMBH). Convênio FJP/Dieese/Seade/Sedese-MG

(1) Inclui serviços domésticos, agricultura, pecuária, extração vegetal e outras atividades.

- Ainda na análise mensal, de acordo com a **forma de contratação**, verificou-se no setor privado aumento de 11 mil ocupações entre os assalariados com carteira assinada e de 4 mil entre aqueles sem registro em carteira. No setor público, houve acréscimo de 7 mil empregos. No trabalho autônomo, observou-se acréscimo de 8 mil ocupações. No emprego doméstico e no agregado “demais posições”, houve decréscimo de 1 mil e 10 mil ocupações, respectivamente. (tab. C).

TABELA C
ESTIMATIVAS DO NÚMERO DE OCUPADOS, SEGUNDO POSIÇÃO NA OCUPAÇÃO
REGIÃO METROPOLITANA DE BELO HORIZONTE
SETEMBRO: 2008 / AGOSTO-SETEMBRO: 2009

POSIÇÃO NA OCUPAÇÃO	ESTIMATIVAS (EM MIL PESSOAS)			VARIACÕES			
				ABSOLUTA		RELATIVA (%)	
	setembro-08	agosto-09	setembro-09	set-09/ ago-09	set-09/ set-08	set-09/ ago-09	set-09/ set-08
Total	2.286	2.241	2.260	19	-26	0,8	-1,1
Total de assalariados (1)	1.536	1.481	1.503	22	-33	1,5	-2,1
Setor privado	1.236	1.190	1.205	15	-31	1,3	-2,5
Com carteira assinada	1.065	1.024	1.035	11	-30	1,1	-2,8
Sem carteira assinada	171	166	170	4	-1	2,4	-0,6
Setor público	299	291	298	7	-1	2,4	-0,3
Autônomos	439	433	441	8	2	1,8	0,5
Empregados domésticos	167	166	165	-1	-2	-0,6	-1,2
Demais posições (2).....	144	161	151	-10	7	-6,2	4,9

Fonte: Fundação João Pinheiro (FJP), Centro de Estatística e Informações (CEI), Pesquisa de Emprego e Desemprego na Região Metropolitana de Belo Horizonte (PED/RMBH). Convênio FJP/Dieese/Seade/Sedese-MG

Nota: quaisquer pequenas diferenças nos dados apresentados devem-se a arredondamentos.

(1) Incluem os que não informaram o segmento em que trabalham. (2) Incluem empregadores, donos de negócio familiar, trabalhadores familiares sem remuneração, profissionais liberais e outras posições ocupacionais.

- O **rendimento real médio dos ocupados** ficou estável em R\$ 1.222 em agosto. O rendimento dos assalariados apresentou relativa estabilidade (0,2%) e foi estimado em R\$ 1.242. O rendimento dos autônomos subiu 3,0% e foi calculado em R\$ 966. Observou-se majoração de 4,4% no salário médio da indústria e de 1,5% no setor de comércio. No setor de serviços houve retração de 1,6% (tab. D e graf. 4 do anexo estatístico).
- Em agosto, a **massa de rendimento real** dos ocupados expandiu-se em 1,0% em relação a julho, devido, principalmente, ao aumento do nível de ocupação. A massa salarial apresentou relativa estabilidade (-0,2%), como resultado de pequenas oscilações do nível de emprego e do salário médio (graf. C).

TABELA D
RENDIMENTO REAL MÉDIO (1) DOS OCUPADOS, ASSALARIADOS E AUTÔNOMOS, SEGUNDO CATEGORIAS SELECIONADAS
REGIÃO METROPOLITANA DE BELO HORIZONTE
AGOSTO: 2008 / JULHO-AGOSTO: 2009

CATEGORIA SELECIONADA	RENDIMENTOS			VARIACÕES		
	(Em Reais de agosto/2009)			(%)		
	agosto-08	julho-09	agosto-09	ago-09/ Jul-09	ago-09/ ago-08	
Total de Ocupados	1.185	1.222	1.222	0,1	3,2	
Total de assalariados (2)	1207	1240	1242	0,2	2,9	
Setor privado	1034	1050	1045	-0,5	1,1	
Indústria	1224	1244	1298	4,4	6,1	
Comércio	839	812	824	1,5	-1,7	
Serviços	1019	1067	1049	-1,6	3,0	
Com carteira assinada	1076	1086	1085	-0,1	0,8	
Sem carteira assinada	754	815	783	-3,9	3,9	
Trabalhadores autônomos	939	938	966	3,0	2,9	

Fonte: Fundação João Pinheiro (FJP), Centro de Estatística e Informações (CEI), Pesquisa de Emprego e Desemprego na Região Metropolitana de Belo Horizonte (PED/RMBH). Convênio FJP/Dieese/Seade/Sedese-MG

(1) Inflator utilizado: IPCA-BH (Ipead). (2) Inclui setor público.

COMPORTAMENTO EM 12 MESES

- Na análise dos últimos 12 meses, observou-se aumento no contingente de desempregados (22 mil), em consequência da redução de postos de trabalho no período (26 mil), em número bastante superior ao de pessoas que saíram da PEA (4 mil). A taxa de participação caiu de 61,2% para os atuais 60,2% da PIA.
- A taxa de desemprego total na RMBH elevou-se de 9,5% para 10,4% da PEA. Tal comportamento resultou do aumento na taxa de desemprego aberto (de 7,0% para 7,8%) e da relativa estabilidade da taxa de desemprego oculto (de 2,5% para 2,6%). Na composição do desemprego oculto, a taxa

de desemprego oculto pelo trabalho precário passou de 1,2% para 1,3% e a de desemprego oculto pelo desalento manteve-se inalterada em 1,3%. Na capital, a taxa de desemprego total aumentou em relação a setembro de 2008 ao passar de 8,6% para 9,2% e nos demais municípios que compõem a região metropolitana, aumentou de 10,8% para 12,1%.

10. Entre setembro de 2008 e 2009, o tempo médio despendido pelos desempregados ao procurar trabalho aumentou de 44 para 45 semanas.
11. Nesse período, o nível ocupacional reduziu-se em 1,1% com 26 mil ocupações a menos. Nos **serviços**, houve geração de **35 mil** postos de trabalho (**2,1%**) e na **construção civil**, de **14 mil (13,0%)**. Houve retração na **indústria**, com a perda de **49 mil** postos de trabalho (**11,9%**), no **comércio**, com **16 mil (7,5%)**, e no agregado de “**outros setores**”, com **10 mil (3,3%)** postos de trabalho a menos (tab. B, graf. B e graf. 3 do anexo estatístico).

GRÁFICO B - VARIAÇÃO ANUAL (1) DO NÍVEL DE OCUPAÇÃO - REGIÃO METROPOLITANA DE BELO HORIZONTE
SETEMBRO/2008 – SETEMBRO/2009

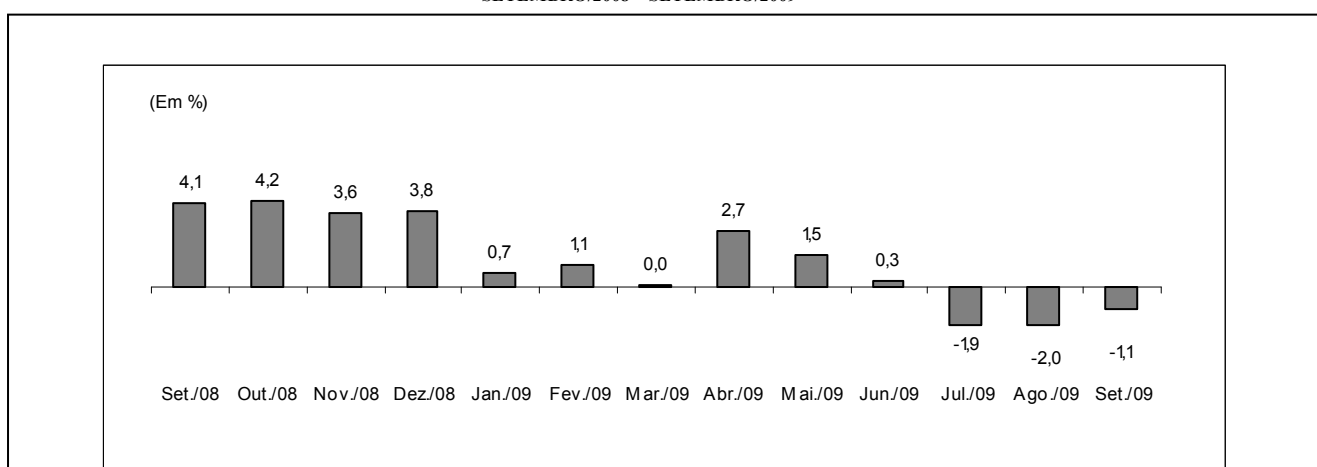

Fonte: Fundação João Pinheiro (FJP), Centro de Estatística e Informações (CEI), Pesquisa de Emprego e Desemprego na Região Metropolitana de Belo Horizonte (PED/RMBH). Convênio FJP/Dieese/Seade/Sedese-MG

(1) Mês de referência em relação ao mesmo mês do ano anterior.

12. Por **posição na ocupação**, no setor privado, observou-se perda de 30 mil empregos com carteira assinada (2,8%) e de 1 mil empregos sem carteira assinada (0,6%). No emprego doméstico a perda foi de 2 mil empregos (1,2%) e no setor público, de 1 mil empregos (0,3%). Nas “demais posições”, houve aumento de 7 mil (4,9%) e entre os autônomos, 2 mil ocupações (0,5%), (tab. C).
13. Entre agosto de 2008 e 2009, o **rendimento real médio** dos ocupados elevou-se em 3,2% e passou de R\$ 1.185 para R\$ 1.222. O salário real médio cresceu 2,9% e passou de R\$ 1.207 para R\$ 1.242. No setor privado, o salário médio subiu 1,1% devido ao aumento de 6,1% e 3,0% na indústria e nos serviços respectivamente. No comércio houve redução de 1,7%. Entre os assalariados com carteira assinada houve aumento de 0,8% e entre os sem registro em carteira de 3,9%. Entre os autônomos, o rendimento médio elevou-se em 2,9% (tab. D e graf. 4 do anexo estatístico).
14. A **massa de rendimentos** dos ocupados cresceu 1,1% no período e a massa de salários manteve-se praticamente estável (0,1%). No primeiro caso, o aumento do rendimento médio mais do que compensou o decréscimo do nível de ocupação, enquanto na massa de salários, a redução do nível de emprego aconteceu praticamente na mesma proporção do que o aumento do salário médio (graf. C).

GRÁFICO C - ÍNDICE DA MASSA DE RENDIMENTOS REAIS DOS OCUPADOS (1)
REGIÃO METROPOLITANA DE BELO HORIZONTE - 1996/2003/2006-2009

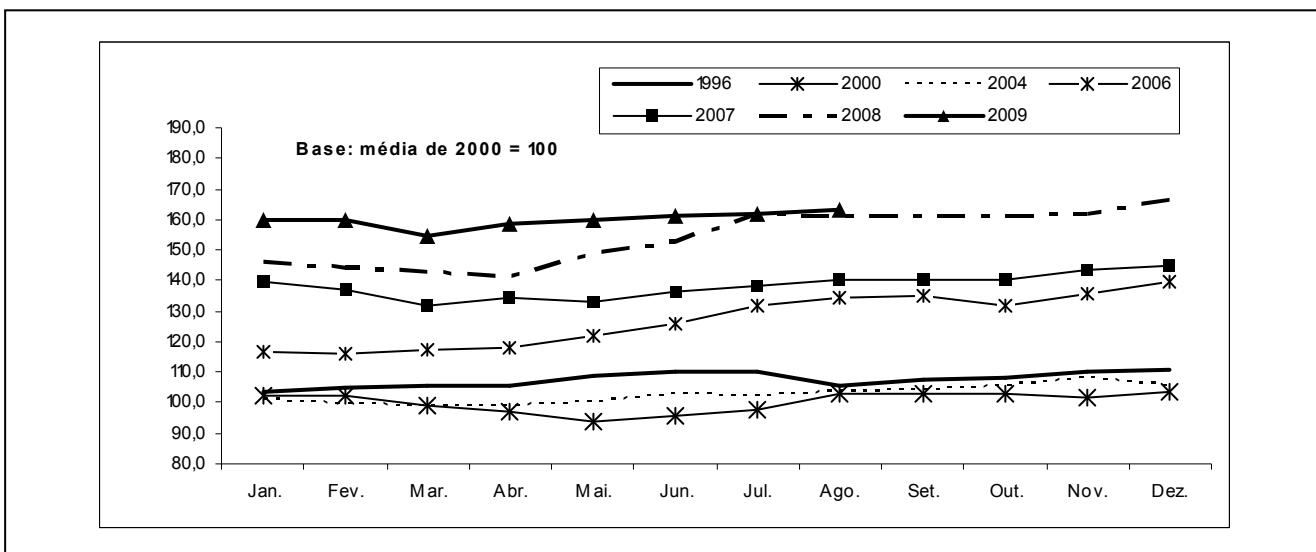

Fonte: Fundação João Pinheiro (FJP), Centro de Estatística e Informações (CEI), Pesquisa de Emprego e Desemprego na Região Metropolitana de Belo Horizonte (PED/RMBH). Convênio FJP/Dieese/Seade/Sedese-MG

Nota: Inflator utilizado: IPCA-BH (Ipead).

(1) Incluem os assalariados e os empregados domésticos mensalistas que não tiveram remuneração no mês e excluem os trabalhadores familiares sem remuneração salarial e os trabalhadores que ganharam exclusivamente em espécie ou benefício.

Principais Conceitos

PIA - População em Idade Ativa: corresponde à população com dez anos ou mais.

PEA - População Economicamente Ativa: parcela da PIA ocupada ou desempregada.

OCUPADOS - são os indivíduos que:

1. possuem trabalho remunerado exercido regularmente;
2. possuem trabalho remunerado exercido de forma irregular, desde que não estejam procurando trabalho diferente do atual. Excluem-se as pessoas que, não tendo procurado trabalho, exerceram de forma excepcional algum trabalho nos últimos 30 dias;
3. possuem trabalho não-remunerado de ajuda em negócios de parentes, ou remunerado em espécie ou benefício, sem procura de trabalho.

DESEMPREGADOS - São os indivíduos que se encontram numa das seguintes situações:

- a) **Desemprego Aberto:** pessoas que procuraram trabalho de modo efetivo nos 30 dias anteriores ao da entrevista e não exerceram nenhum trabalho nos últimos sete dias;

- b) **Desemprego Oculto pelo Trabalho Precário:** pessoas que realizam de forma irregular algum trabalho remunerado (ou pessoas que realizam trabalho não-remunerado em ajuda a negócios de parentes) e que procuraram mudar de trabalho nos 30 dias anteriores ao da entrevista, ou que, não tendo procurado neste período, o fizeram até 12 meses atrás;

- c) **Desemprego Oculto pelo Desalento:** pessoas que não possuem trabalho e nem procuraram nos últimos 30 dias, por desestímulo do mercado de trabalho ou por circunstâncias fortuitas, mas procuraram efetivamente trabalho nos últimos 12 meses.

INATIVOS (maiores de dez anos) - Correspondem à parcela da PIA que não está ocupada ou desempregada.

RENDIMENTO DO TRABALHO - É captado o rendimento monetário bruto (sem descontos de imposto de renda e previdência), efetivamente recebido, referente ao trabalho realizado no mês imediatamente anterior ao da pesquisa. Para os assalariados, são considerados os descontos por falta ou acréscimos devidos às horas extras, gratificações etc. Não são computados o décimo terceiro salário e os benefícios indiretos. Para os empregadores, autônomos e demais posições, é considerada a retirada mensal.

Principais Indicadores

TAXA GLOBAL DE PARTICIPAÇÃO - É a relação entre a População Economicamente Ativa e a População em Idade Ativa (PEA/PIA). Indica a proporção de pessoas com dez anos e mais incorporadas ao mercado de trabalho, como ocupados ou desempregados.

TAXA DE DESEMPREGO TOTAL - Equivale à relação Desempregados/PEA, e indica a proporção da PEA que se encontra na situação de desemprego aberto ou oculto. Todas as taxas de desemprego divulgadas, referentes a tipos específicos de desemprego (aberto e oculto) ou a atributos pessoais selecionados, são calculadas como uma proporção da PEA.

TAXA DE OCUPAÇÃO - Equivale à relação Ocupados/PEA e indica a proporção da PEA que se encontra na situação de ocupados.

RENDIMENTOS - Divulga-se:

- a) **Rendimento médio:** refere-se à média trimestral do rendimento mensal real no trabalho principal. A média trimestral é calculada a partir de valores nominais mensais, inflacionados pelo IPCA/BH (Ipead), até o último mês do trimestre. Os dados de rendimento, investigados em cada mês, referem-se ao mês imediatamente anterior, e, portanto, têm sempre esta defasagem em relação às demais informações da pesquisa. Assim, os dados apurados no trimestre outubro/novembro/dezembro, e divulgados em janeiro, correspondem à média do período setembro/outubro/novembro, a preços de novembro;

- b) **Distribuição dos rendimentos:** indica os valores máximos recebidos pelos 10% e 25% mais pobres, os valores mínimos recebidos pelos 25% e 10% mais ricos, e o rendimento mediano, que divide a população entre os 50% que têm os rendimentos mais baixos e os 50% que têm rendimentos mais altos.

Notas Metodológicas

PLANO AMOSTRAL

A Pesquisa de Emprego e Desemprego na Região Metropolitana de Belo Horizonte (PED/RMBH) tem como unidade amostral o domicílio da área urbana de 26 municípios que compõem essa região: Belo Horizonte, Betim, Brumadinho, Caeté, Confins, Contagem, Esmeraldas, Florestal, Ibirité, Igarapé, Juatuba, Lagoa Santa, Mário Campos, Mateus Leme, Nova Lima, Pedro Leopoldo, Raposos, Ribeirão das Neves, Rio Acima, Rio Manso, Sabará, Santa Luzia, São Joaquim de Bicas, São José da Lapa, Sarzedo e Vespasiano.

As informações de interesse da pesquisa são coletadas mensalmente, através de entrevistas realizadas com os moradores de dez anos de idade ou mais, em aproximadamente 2 528 domicílios, sorteados por meio de amostragem probabilística.

Trata-se de uma amostra estratificada de conglomerados selecionada em dois estágios. Os 3 136 setores censitários urbanos do Instituto Brasileiro de Geografia e Estatística (IBGE), que compõem a RMBH, são agrupados em 79 estratos. No primeiro estágio, dentro de cada estrato são escolhidos dois setores censitários com igual probabilidade e com reposição. No segundo, tendo sido anteriormente listados todos os domicílios do setor, são sorteados 16 domicílios, seguindo os critérios da amostragem aleatória sistemática.

A ponderação de cada entrevista realizada é definida considerando-se o número de questionários efetivamente respondidos em cada setor sorteado, o número de domicílios listados no setor e o número de setores que compõem o estrato. As estimativas dos valores absolutos são obtidas a partir de taxas amostrais aplicadas às projeções populacionais.

MÉDIAS TRIMESTRAIS

Os resultados são divulgados mensalmente e expressam médias trimestrais móveis dos indicadores produzidos. Isto significa que as informações referentes a determinado mês representam a média dos dados coletados no último mês e nos dois meses que o antecedem.

PROJEÇÕES DEMOGRÁFICAS

A Fundação João Pinheiro atualizou as projeções demográficas da população da RMBH e de Minas Gerais com base no Censo Demográfico de 2000 do IBGE, e adotando a tendência de crescimento do período 1991-2000. Foi revista toda a série de estatísticas geradas pela PED-RMBH sobre valores absolutos da População em Idade Ativa (PIA) e de seus componentes, a População Economicamente Ativa (PEA), ocupada e desempregada, e a população formada por indivíduos inativos com dez anos e mais de idade.

ANEXO ESTATÍSTICO

TABELA 1
ESTIMATIVAS DA POPULAÇÃO EM IDADE ATIVA, ECONOMICAMENTE ATIVA, OCUPADA, DESEMPREGADA
E INATIVA MAIOR DE DEZ ANOS E TAXAS GLOBAIS DE PARTICIPAÇÃO E DE DESEMPREGO TOTAL
REGIÃO METROPOLITANA DE BELO HORIZONTE (RMBH) - 1996-2009

ESPECIFICAÇÃO	POPU- LAÇÃO EM IDADE ATIVA (A) = (B)+(C)	POPULAÇÃO ECONOMICAMENTE ATIVA						INATIVOS MAIORES DE 10 ANOS		TAXAS (%)	
		TOTAL		OCUPADOS		DESEMPREGADOS		absoluto (C)	índice	partici- pação (B)/(A)	desem- prego (D)/(B)
		absoluto (B)	índice	absoluto	índice	absoluto (D)	índice				
1996 - Setembro.....	3.191	1.797	88,3	1.567	93,6	230	63,5	1.394	93,4	56,3	12,8
1997 - Setembro.....	3.278	1.908	93,7	1.647	98,4	261	72,1	1.370	91,8	58,2	13,7
1998 - Setembro.....	3.366	1.966	96,6	1.655	98,9	311	85,9	1.400	93,8	58,4	15,8
1999 - Setembro.....	3.457	1.998	98,1	1.642	98,1	356	98,3	1.459	97,7	57,8	17,8
2000 - Setembro.....	3.546	2.060	101,2	1.697	101,4	363	100,3	1.486	99,5	58,1	17,6
2001 - Setembro.....	3.624	2.113	103,8	1.712	102,3	401	110,8	1.511	101,2	58,3	19,0
2002 - Setembro.....	3.702	2.195	107,8	1.806	107,9	389	107,5	1.507	100,9	59,3	17,7
2003 - Setembro.....	3.778	2.305	113,2	1.823	108,9	482	133,1	1.473	98,7	61,0	20,9
2004 - Setembro.....	3.852	2.354	115,6	1.930	115,3	424	117,1	1.498	100,3	61,1	18,0
2005 - Setembro.....	3.926	2.336	114,7	1.976	118,0	360	99,4	1.590	106,5	59,5	15,4
2006 - Setembro.....	3.998	2.419	118,8	2.105	125,7	314	86,7	1.579	105,8	60,5	13,0
2007 - Setembro.....	4.064	2.479	121,8	2.196	131,2	283	78,2	1.585	106,2	61,0	11,4
2008											
Setembro.....	4.128	2.526	124,1	2.286	136,6	240	66,3	1.602	107,3	61,2	9,5
Outubro.....	4.133	2.517	123,6	2.290	136,8	227	62,7	1.616	108,2	60,9	9,0
Novembro.....	4.138	2.495	122,5	2.288	136,7	207	57,2	1.643	110,0	60,3	8,3
Dezembro.....	4.143	2.498	122,7	2.288	136,7	210	58,0	1.645	110,2	60,3	8,4
2009											
Janeiro.....	4.149	2.456	120,6	2.240	133,8	216	59,7	1.693	113,4	59,2	8,8
Fevereiro.....	4.154	2.455	120,6	2.224	132,9	231	63,8	1.699	113,8	59,1	9,4
Março.....	4.159	2.458	120,7	2.207	131,8	251	69,3	1.701	113,9	59,1	10,2
Abril.....	4.164	2.503	122,9	2.233	133,4	270	74,6	1.661	111,3	60,1	10,8
Maió.....	4.169	2.506	123,1	2.230	133,2	276	76,2	1.663	111,4	60,1	11,0
Junho.....	4.175	2.505	123,0	2.229	133,2	276	76,2	1.670	111,9	60,0	11,0
Julho.....	4.180	2.495	122,5	2.221	132,7	274	75,7	1.685	112,9	59,7	11,0
Agosto.....	4.185	2.515	123,5	2.241	133,9	274	75,7	1.670	111,9	60,1	10,9
Setembro.....	4.190	2.522	123,9	2.260	135,0	262	72,4	1.668	111,7	60,2	10,4
Varição Mensal:											
Set-09/Ago-09.....	0,1	0,3	0,3	0,8	0,8	-4,4	-4,4	-0,1	-0,1	0,2	-4,6
Varição no Ano:											
Set-09/Dez-08.....	1,1	1,0	1,0	-1,2	-1,2	24,8	24,8	1,4	1,4	-0,2	23,8
Varição Anual:											
Set-97/Set-96.....	2,7	6,2	6,2	5,1	5,1	13,5	13,5	-1,7	-1,7	3,4	7,0

Fonte: Fundação João Pinheiro (FJP), Centro de Estatística e Informações (CEI), Pesquisa de Emprego e Desemprego na Região Metropolitana de Belo Horizonte (PED/RMBH). Convênio FJP/Dieese/Seade/Sedese-MG

Notas: a) valores absolutos em 1.000 pessoas; b) índice: média de 2000 = 100; c) qualquer pequena diferença nos dados apresentados deve-se a arredondamentos.

GRÁFICO 1
ESTIMATIVAS DA POPULAÇÃO ECONOMICAMENTE ATIVA (PEA) E DOS OCUPADOS
REGIÃO METROPOLITANA DE BELO HORIZONTE (RMBH) - SETEMBRO-2008 - SETEMBRO-2009

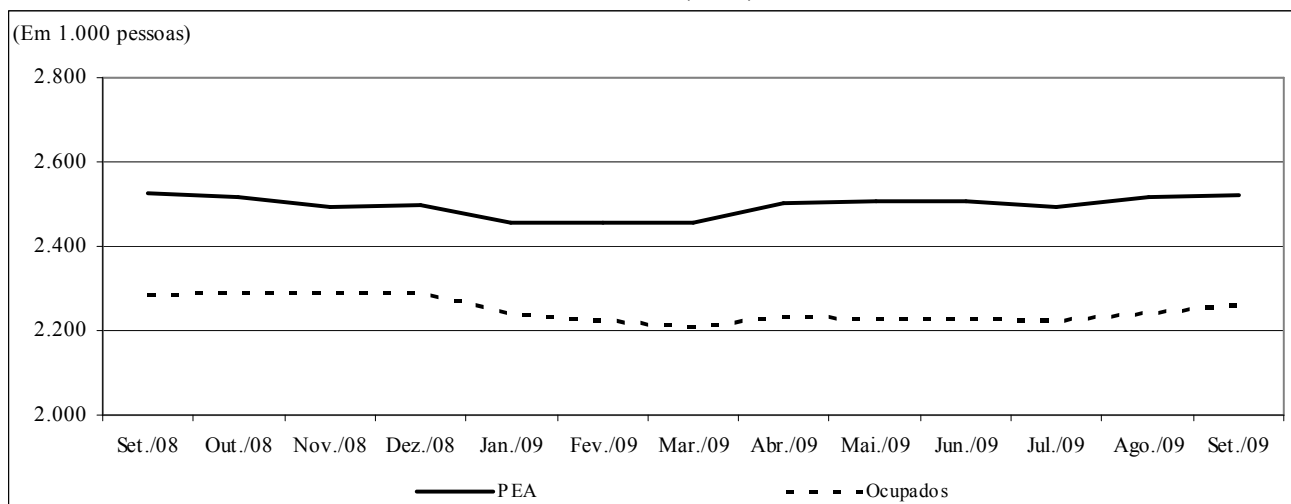

Fonte: Fundação João Pinheiro (FJP), Centro de Estatística e Informações (CEI), Pesquisa de Emprego e Desemprego na Região Metropolitana de Belo Horizonte (PED/RMBH). Convênio FJP/Dieese/Seade/Sedese-MG

TABELA 2
TAXAS DE DESEMPREGO, POR TIPO - REGIÃO METROPOLITANA DE BELO HORIZONTE (RMBH),
MUNICÍPIO DE BELO HORIZONTE E DEMAIS MUNICÍPIOS DA RMBH - 1996-2009

ESPECIFICAÇÃO	TAXAS DE DESEMPREGO POR TIPO (%)										
	TOTAL			ABERTO			OCULTO				
	RMBH	Belo Horizonte	demaís municípios	RMBH	Belo Horizonte	demaís municípios	RMBH	Belo Horizonte	demaís municípios	PRECÁ- RIO	DESA- LENTO
1996 - Setembro.....	12,8	12,0	14,2	7,5	7,3	8,0	5,3	4,7	6,3	3,7	1,6
1997 - Setembro.....	13,7	12,4	15,7	9,2	8,3	10,4	4,5	4,0	5,3	3,0	1,6
1998 - Setembro.....	15,8	14,2	18,0	10,4	9,7	11,4	5,4	4,5	6,6	3,8	1,6
1999 - Setembro.....	17,8	16,8	19,5	11,5	10,8	12,5	6,3	5,9	7,0	4,6	1,7
2000 - Setembro.....	17,6	15,9	20,3	11,1	10,3	12,3	6,6	5,7	8,0	4,3	2,3
2001 - Setembro.....	19,0	16,9	22,2	11,6	10,0	13,9	7,4	6,9	8,2	4,8	2,6
2002 - Setembro.....	17,7	16,6	19,3	11,3	10,5	12,5	6,4	6,1	6,8	4,1	2,3
2003 - Setembro.....	20,9	18,5	24,3	13,3	11,8	15,5	7,6	6,7	8,8	4,9	2,7
2004 - Setembro.....	18,0	16,1	20,8	11,7	10,1	14,2	6,3	6,0	6,6	4,0	2,3
2005 - Setembro.....	15,4	14,3	17,1	10,3	9,6	11,2	5,1	4,7	5,9	2,7	2,4
2006 - Setembro.....	13,0	11,5	15,4	9,1	8,1	10,7	3,9	3,4	4,7	2,2	1,7
2007 - Setembro.....	11,4	9,9	13,5	8,0	7,4	8,9	3,4	2,5	4,6	1,7	1,7
2008											
Setembro.....	9,5	8,6	10,8	7,0	6,6	7,5	2,5	2,0	3,3	1,2	1,3
Outubro.....	9,0	8,0	10,5	6,7	6,4	7,2	2,3	1,6	3,3	1,0	1,3
Novembro.....	8,3	6,7	10,7	6,4	5,4	7,7	1,9	1,3	3,0	0,9	1,0
Dezembro.....	8,4	7,0	10,4	6,7	5,8	8,2	1,7	1,2	2,2	0,8	0,9
2009											
Janeiro.....	8,8	7,2	11,1	6,9	5,7	8,7	1,9	1,5	2,4	0,9	1,0
Fevereiro.....	9,4	7,3	12,4	7,6	6,1	9,8	1,8	1,2	2,6	0,8	1,0
Março.....	10,2	7,9	13,5	8,3	6,6	10,9	1,9	1,3	2,6	0,8	1,1
Abril.....	10,8	8,7	13,9	9,1	7,4	11,6	1,7	1,3	2,3	0,7	1,0
Mai.....	11,0	9,2	13,7	8,9	7,6	10,8	2,1	1,6	2,9	0,8	1,3
Junho.....	11,0	9,3	13,4	8,5	7,4	10,2	2,5	1,9	3,2	1,1	1,4
Julho.....	11,0	9,3	13,5	8,2	7,1	9,9	2,8	2,2	3,6	1,3	1,5
Agosto.....	10,9	9,7	12,6	8,1	7,3	9,2	2,8	2,4	3,4	1,5	1,3
Setembro.....	10,4	9,2	12,1	7,8	6,8	9,3	2,6	2,4	2,8	1,3	1,3
Varição Mensal:											
Set-09/Ago-09.....	-4,6	-5,2	-4,0	-3,7	-6,8	1,1	-7,1	0,0	-17,6	-13,3	0,0
Varição no Ano:											
Set-09/Dez-08.....	23,8	31,4	16,3	16,4	17,2	13,4	52,9	100,0	27,3	62,5	44,4
Varição Anual:											
Set-09/Set-08.....	9,5	7,0	12,0	11,4	3,0	24,0	4,0	20,0	-15,2	8,3	0,0

Fonte: Fundação João Pinheiro (FJP), Centro de Estatística e Informações (CEI), Pesquisa de Emprego e Desemprego na Região Metropolitana de Belo Horizonte (PED/RMBH). Convênio FJP/Dieese/Seade/Sedese-MG

Nota: quaisquer pequenas diferenças nos dados apresentados devem-se a arredondamentos.

GRÁFICO 2
TAXAS DE DESEMPREGO TOTAL – REGIÃO METROPOLITANA DE BELO HORIZONTE (RMBH), CAPITAL E DEMAIS MUNICÍPIOS DA RMBH
SETEMBRO-2008 – SETEMBRO-2009

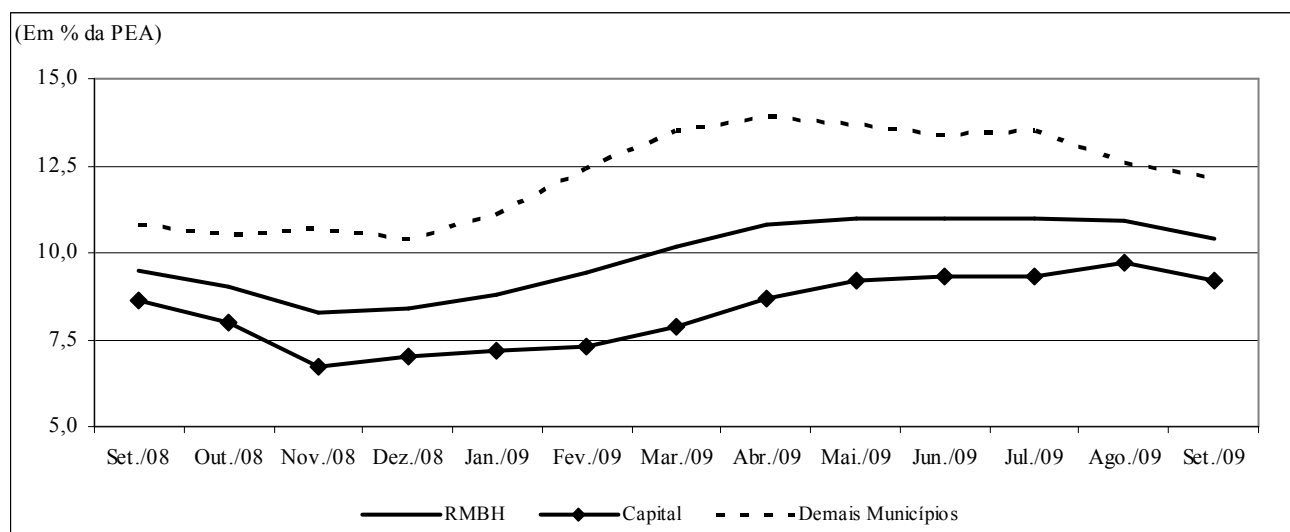

Fonte: Fundação João Pinheiro (FJP), Centro de Estatística e Informações (CEI), Pesquisa de Emprego e Desemprego na Região Metropolitana de Belo Horizonte (PED/RMBH). Convênio FJP/Dieese/Seade/Sedese-MG

TABELA 3
TAXAS DE DESEMPREGO TOTAL, POR ATRIBUTOS PESSOAIS
REGIÃO METROPOLITANA DE BELO HORIZONTE (RMBH) - 1996-2009

ESPECIFICAÇÃO	TAXA DE DESEMPREGO POR ATRIBUTO PESSOAL (%)									COMPOSIÇÃO DA TAXA DE DESEMPREGO POR EXPERIÊNCIA ANTERIOR DE TRABALHO	
	TOTAL	SEXO		IDADE				POSIÇÃO NO DOMICÍLIO		com	sem
		homens	mulheres	10 a 17 anos	18 a 24 anos	25 a 39 anos	40 anos e mais	chefe	demais membros		
1996 - Setembro.....	12,8	11,9	14,1	36,5	19,0	10,0	5,7	6,6	16,8	10,5	2,3
1997 - Setembro.....	13,7	11,1	17,0	41,2	21,3	9,5	6,6	6,6	18,4	11,0	2,6
1998 - Setembro.....	15,8	13,3	18,8	43,5	23,3	12,6	7,4	8,3	20,4	12,7	3,1
1999 - Setembro.....	17,8	16,2	19,8	45,5	27,9	14,1	9,5	9,9	22,9	15,0	2,8
2000 - Setembro.....	17,6	15,9	19,8	45,1	27,8	13,9	10,5	9,7	22,7	14,4	3,2
2001 - Setembro.....	19,0	16,9	21,5	46,7	30,0	15,6	10,2	10,9	24,2	15,1	3,9
2002 - Setembro.....	17,7	15,9	19,9	51,5	27,9	14,1	10,2	9,6	23,1	14,2	3,5
2003 - Setembro.....	20,9	18,4	23,7	58,5	29,5	18,8	11,3	11,7	26,9	16,5	4,4
2004 - Setembro.....	18,0	15,9	20,4	56,5	28,3	13,8	9,8	9,5	23,3	14,0	4,0
2005 - Setembro.....	15,4	12,8	18,5	53,0	26,1	12,2	7,6	7,6	20,6	12,0	3,4
2006 - Setembro.....	13,0	10,5	15,9	51,3	23,4	10,2	5,7	6,0	17,8	9,9	3,2
2007 - Setembro.....	11,4	7,7	15,5	43,9	21,1	9,0	5,3	5,1	15,6	9,1	2,2
2008											
Setembro.....	9,5	7,3	11,9	41,1	16,2	8,2	4,6	4,1	13,3	7,4	2,1
Outubro.....	9,0	6,8	11,4	39,8	15,4	7,9	4,1	3,8	12,5	7,0	2,0
Novembro.....	8,3	6,2	10,7	39,1	14,8	6,7	4,0	4,0	11,3	6,5	1,8
Dezembro.....	8,4	5,9	11,2	37,1	15,9	6,8	3,9	3,8	11,6	6,5	1,9
2009											
Janeiro.....	8,8	6,4	11,6	39,8	16,1	7,4	4,0	4,0	12,1	6,8	2,0
Fevereiro.....	9,4	7,0	12,1	42,9	18,0	7,7	4,1	4,0	13,1	7,3	2,1
Março.....	10,2	8,0	12,8	46,5	18,8	8,4	4,6	4,8	13,9	8,0	2,2
Abril.....	10,8	8,9	12,9	45,6	21,1	8,7	4,9	5,0	14,9	8,7	2,1
Maió.....	11,0	9,3	13,0	47,8	21,2	9,1	4,9	5,5	14,9	8,7	2,3
Junho.....	11,0	9,0	13,3	46,3	21,1	8,9	5,4	5,6	14,7	8,8	2,2
Julho.....	11,0	8,6	13,7	49,6	20,5	9,0	5,7	5,6	14,8	8,8	2,2
Agosto.....	10,9	8,4	13,7	46,2	20,2	8,9	5,7	5,3	14,8	8,7	2,2
Setembro.....	10,4	7,7	13,3	45,8	19,7	8,5	5,1	4,6	14,4	8,2	2,2
Varição Mensal:											
Set-09/Ago-09.....	-4,6	-8,3	-2,9	-0,9	-2,5	-4,5	-10,5	-13,2	-2,7	-5,7	0,0
Varição no Ano:											
Set-09/Dez-08.....	23,8	30,5	18,8	23,5	23,9	25,0	30,8	21,1	24,1	26,2	15,8
Varição Anual:											
Set-09/Set-08.....	9,5	5,5	11,8	11,4	21,6	3,7	10,9	12,2	8,3	10,8	4,8

Fonte: Fundação João Pinheiro (FJP), Centro de Estatística e Informações (CEI), Pesquisa de Emprego e Desemprego na Região Metropolitana de Belo Horizonte (PED/RMBH). Convênio FJP/Dieese/Seade/Sedese-MG

Nota: qualquer pequena diferença nos dados apresentados deve-se a arredondamentos.

TABELA 4
ÍNDICES DO NÍVEL DE OCUPAÇÃO, POR SETORES DE ATIVIDADE ECONÔMICA E POSIÇÃO NA OCUPAÇÃO
REGIÃO METROPOLITANA DE BELO HORIZONTE (RMBH) - 1996-2009

ESPECIFICAÇÃO	ÍNDICES DO NÍVEL DE OCUPAÇÃO											TOTAL DE AUTÔNOMOS
	TOTAL GERAL	SETORES DE ATIVIDADE ECONÔMICA					POSIÇÃO NA OCUPAÇÃO					
		INDÚSTRIA	CONSTR. CIVIL	COMÉRCIO	SERVIÇOS	OUTROS (2)	TOTAL	ASSALARIADOS (1)			SETOR PÚBLICO (3)	
								SETOR PRIVADO				
Total	c/ cart.	s/ cart.										
1996 - Setembro.....	93,6	103,7	101,6	94,4	87,7	102,3	94,9	94,4	95,6	89,8	96,2	84,3
1997 - Setembro.....	98,4	112,3	112,7	101,6	91,2	100,0	98,4	99,3	101,2	91,6	95,8	96,8
1998 - Setembro.....	98,9	100,8	112,7	96,4	94,8	110,2	99,2	99,9	98,2	106,6	96,2	96,5
1999 - Setembro.....	98,1	95,5	107,1	103,2	96,6	95,5	97,8	97,8	97,1	100,6	97,2	98,0
2000 - Setembro.....	101,4	102,1	95,2	104,0	101,4	101,1	101,7	101,0	100,2	104,2	104,2	100,9
2001 - Setembro.....	102,3	107,8	95,2	105,6	101,9	96,6	105,3	106,0	107,5	100,0	102,8	100,3
2002 - Setembro.....	107,9	112,3	100,8	106,4	109,6	101,1	110,8	111,8	110,4	117,5	107,0	104,6
2003 - Setembro.....	108,9	102,9	98,4	112,0	113,7	96,6	108,0	107,5	106,4	112,0	111,3	114,2
2004 - Setembro.....	115,3	111,9	96,8	115,9	118,4	116,9	115,3	115,5	116,8	110,2	115,0	120,9
2005 - Setembro.....	118,0	119,3	98,4	122,7	122,6	101,1	122,9	125,5	129,9	108,4	113,1	116,8
2006 - Setembro.....	125,7	125,5	110,3	123,1	133,0	105,1	133,1	133,2	137,7	115,7	133,3	121,4
2007 - Setembro.....	131,2	147,3	125,4	130,3	133,8	101,7	138,2	140,9	149,7	106,0	129,1	130,4
2008												
Setembro.....	136,6	138,3	128,6	143,8	142,1	102,3	148,3	150,4	162,3	103,0	140,4	127,2
Outubro.....	136,8	143,2	134,1	140,6	140,3	107,3	147,9	149,4	159,9	107,8	143,2	129,6
Novembro.....	136,7	146,1	132,5	141,4	140,4	101,7	149,5	151,1	161,4	110,2	144,1	127,2
Dezembro.....	136,7	146,9	136,5	140,2	140,9	96,6	149,3	150,9	162,2	106,0	144,1	129,3
2009												
Janeiro.....	133,8	137,4	130,2	133,1	142,0	92,1	146,6	146,8	158,1	102,4	146,0	123,5
Fevereiro.....	132,9	130,9	125,4	128,3	143,0	97,2	144,9	145,0	157,3	96,4	145,1	121,7
Março.....	131,8	128,0	122,2	127,5	141,4	102,8	144,4	144,4	156,4	97,0	145,1	118,3
Abril.....	133,4	128,8	123,8	137,8	140,6	104,5	145,3	146,5	158,7	98,2	141,3	119,1
Maió.....	133,2	123,9	123,8	135,1	143,7	98,3	144,4	144,4	154,7	103,6	145,5	122,9
Junho.....	133,2	123,9	129,4	129,5	145,2	94,4	143,7	144,0	154,0	104,8	143,2	123,5
Julho.....	132,7	125,1	134,1	124,7	144,6	94,4	143,4	143,2	154,4	98,8	145,1	122,3
Agosto.....	133,9	129,2	142,1	129,5	142,5	97,7	143,0	144,8	156,1	100,0	136,6	125,5
Setembro.....	135,0	121,8	145,2	133,1	145,0	98,9	145,1	146,6	157,8	102,4	139,9	127,8
Varição Mensal:												
Set-09/Ago-09.....	0,8	-5,7	2,2	2,8	1,8	1,2	1,5	1,3	1,1	2,4	2,4	1,8
Varição no Ano:												
Set-09/Dez-08.....	-1,2	-17,1	6,4	-5,1	2,9	2,3	-2,8	-2,8	-2,7	-3,4	-2,9	-1,1
Varição Anual:												
Set-09/Set-08.....	-1,1	-11,9	13,0	-7,5	2,1	-3,3	-2,1	-2,5	-2,8	-0,6	-0,3	0,5

Fonte: Fundação João Pinheiro (FJP), Centro de Estatística e Informações (CEI), Pesquisa de Emprego e Desemprego na Região Metropolitana de Belo Horizonte (PED/RMBH). Convênio FJP/Dieese/Seade/Sedese-MG

Notas: a) índice: média de 2000 = 100; b) qualquer pequena diferença nos dados apresentados deve-se a arredondamentos.

(1) Exclui os empregados domésticos e inclui aqueles que não sabem a que setor pertence à empresa em que trabalham. (2) Inclui serviços domésticos, agricultura, pecuária e extração vegetal e outras atividades. (3) Inclui os estatutários e celetistas que trabalham em instituições públicas (governos Municipal, Estadual e Federal, empresas de economia mista, autarquias, fundações etc.).

GRÁFICO 3
VARIAÇÃO DA OCUPAÇÃO, POR SETORES DE ATIVIDADE ECONÔMICA - REGIÃO METROPOLITANA DE BELO HORIZONTE (RMBH)
SETEMBRO/2008 / AGOSTO-SETEMBRO/2009

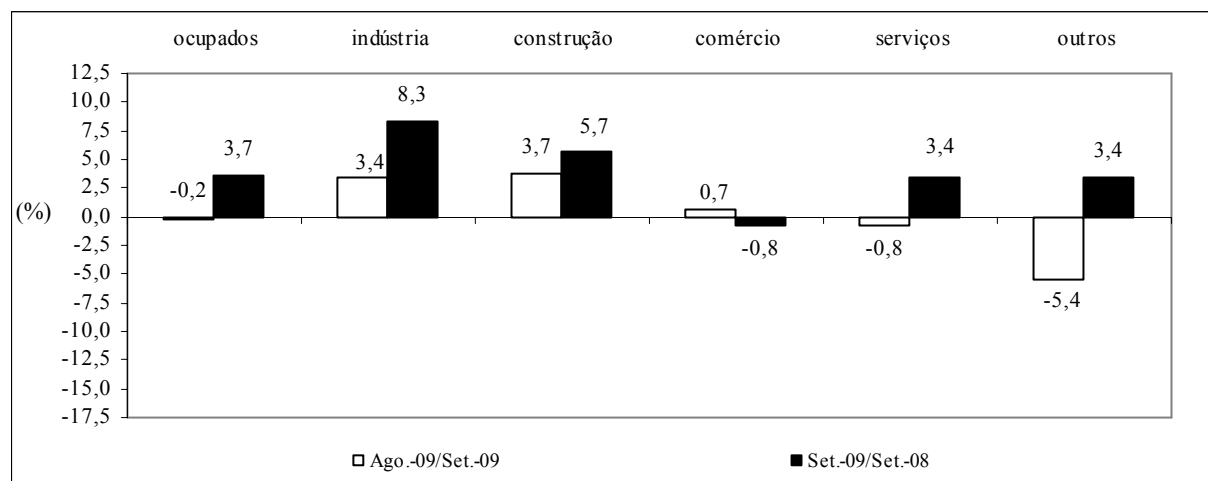

Fonte: Fundação João Pinheiro (FJP), Centro de Estatística e Informações (CEI), Pesquisa de Emprego e Desemprego na Região Metropolitana de Belo Horizonte (PED/RMBH). Convênio FJP/Dieese/Seade/Sedese-MG

TABELA 5
ÍNDICES DO NÍVEL DE OCUPAÇÃO, POR SUBSETORES DE ATIVIDADE ECONÔMICA
REGIÃO METROPOLITANA DE BELO HORIZONTE (RMBH) - 1996-2009

ESPECIFICAÇÃO	ÍNDICES DO NÍVEL DE OCUPAÇÃO (1)										
	INDÚSTRIA			SERVIÇOS							
	metal - mecânica	têxtil e vestuário	outras	transporte e armazenagem	especia- lizados	administração e util. públicas	alimen- tação	educação	saúde	reparação e limpeza	outros
1996 - Setembro.....	103,4	115,4	100,0	88,1	78,0	81,9	88,5	90,0	90,5	100,0	88,1
1997 - Setembro.....	120,2	112,8	106,1	96,4	93,9	87,6	85,6	96,7	93,2	93,3	89,6
1998 - Setembro.....	102,2	92,3	102,6	96,4	86,6	89,5	82,7	97,8	98,6	105,0	98,9
1999 - Setembro.....	94,4	92,3	97,4	84,5	93,9	92,4	98,1	98,9	108,1	81,7	101,4
2000 - Setembro.....	103,4	92,3	104,3	101,2	101,2	103,8	101,0	103,3	98,6	98,3	101,4
2001 - Setembro.....	110,1	105,1	107,0	109,5	97,6	104,8	83,7	108,9	113,5	100,0	101,8
2002 - Setembro.....	98,9	120,5	120,0	104,8	119,5	108,6	103,8	108,9	117,6	90,0	112,9
2003 - Setembro.....	84,3	112,8	113,9	110,7	119,5	112,4	96,2	113,3	128,4	111,7	116,5
2004 - Setembro.....	109,0	105,1	116,5	115,5	108,5	118,1	94,2	120,0	148,6	115,0	123,4
2005 - Setembro.....	118,0	130,8	116,5	125,0	130,5	118,1	95,2	125,6	133,8	125,0	127,0
2006 - Setembro.....	122,5	117,9	130,4	138,1	130,5	138,1	113,5	145,6	141,9	130,0	131,7
2007 - Setembro.....	158,4	130,8	144,3	133,3	147,6	138,1	101,0	144,4	148,6	131,7	133,5
2008											
Setembro.....	149,4	100,0	142,6	146,4	145,1	145,7	118,3	147,8	170,3	130,0	140,6
Outubro.....	159,6	100,0	145,2	144,0	145,1	140,0	116,3	152,2	163,5	133,3	138,1
Novembro.....	161,8	100,0	149,6	144,0	151,2	145,7	114,4	150,0	158,1	136,7	136,7
Dezembro.....	161,8	100,0	151,3	133,3	162,2	143,8	112,5	147,8	160,8	136,7	139,9
2009											
Janeiro.....	150,6	92,3	142,6	125,0	169,5	149,5	116,3	144,4	160,8	120,0	144,6
Fevereiro.....	134,8	97,4	139,1	129,8	162,2	148,6	117,3	145,6	171,6	130,0	143,2
Março.....	129,2	97,4	137,4	131,0	158,5	153,3	114,4	144,4	158,1	121,7	143,9
Abril.....	125,8	92,3	143,5	135,7	152,4	148,6	113,5	151,1	159,5	123,3	141,0
Maió.....	118,0	92,3	139,1	138,1	163,4	146,7	120,2	165,6	151,4	126,7	141,7
Junho.....	120,2	97,4	135,7	138,1	161,0	146,7	122,1	171,1	154,1	133,3	142,4
Julho.....	116,9	107,7	137,4	132,1	162,2	154,3	122,1	165,6	147,3	136,7	142,1
Agosto.....	125,8	110,3	138,3	125,0	158,5	153,3	120,2	144,4	145,9	141,7	146,0
Setembro.....	119,1	97,4	132,2	128,6	159,8	152,4	126,0	143,3	155,4	143,3	148,2
Varição Mensal:											
Set-09/Ago-09.....	-5,4	-11,6	-4,4	2,9	0,8	-0,6	4,8	-0,8	6,5	1,2	1,5
Varição no Ano:											
Set-09/Dez-08.....	-26,4	-2,6	-12,6	-3,6	-1,5	6,0	12,0	-3,0	-3,4	4,9	5,9
Varição Anual:											
Set-09/Set-08.....	-20,3	-2,6	-7,3	-12,2	10,1	4,6	6,5	-3,0	-8,7	10,3	5,4

Fonte: Fundação João Pinheiro (FJP), Centro de Estatística e Informações (CEI), Pesquisa de Emprego e Desemprego na Região Metropolitana de Belo Horizonte (PED/RMBH). Convênio FJP/Dieese/Seade/Sedese-MG

Notas: a) índice: média de 2000 = 100; b) quaisquer pequenas diferenças nos dados apresentados, devem-se a arredondamentos.

(1) A agregação dos subsetores apresenta a seguinte composição: Metal-mecânica: metalúrgica, mecânica, material eletro-eletrônico e material de transporte; Têxtil e Vestuário: inclui calçados e artefatos de tecidos; outras indústrias: química, farmacêutica e plásticos e artefatos de borracha, alimentação, mobiliário e produtos de madeira, papel, papelão e cortiça, gráficas, vidros, cristais, espelhos e cerâmicas, materiais de construção, artesanato, outras indústrias de transformação e indústria extrativa mineral; administração e utilidade pública: serviços de utilidade pública e serviços de administração pública, forças armadas e polícia; outros serviços: serviços creditícios e financeiros, serviços auxiliares da atividade econômica, serviços pessoais, serviços de comunicações, diversões, radiodifusão e teledifusão, serviços comunitários, comércio e administração de valores imobiliários e de imóveis, oficinas de reparação mecânica e outros serviços.

TABELA 6
 RENDIMENTO REAL MÉDIO DOS OCUPADOS E DOS ASSALARIADOS NO TRABALHO PRINCIPAL
 REGIÃO METROPOLITANA DE BELO HORIZONTE (RMBH) - 1996-2009

ESPECIFICAÇÃO (1)	RENDIMENTO REAL MÉDIO (2)			
	OCUPADOS (3)		ASSALARIADOS (4)	
	média	índice (5)	média	índice (5)
1996 - Agosto.....	1.149	113,1	1.140	107,6
1997 - Agosto.....	1.120	110,2	1.132	106,9
1998 - Agosto.....	1.082	106,5	1.120	105,8
1999 - Agosto.....	1.018	100,1	1.060	100,1
2000 - Agosto.....	1.042	102,5	1.082	102,2
2001 - Agosto.....	994	97,9	1.039	98,2
2002 - Agosto.....	1.061	104,4	1.076	101,7
2003 - Agosto.....	931	91,6	967	91,3
2004 - Agosto.....	912	89,7	999	94,4
2005 - Agosto.....	912	89,7	954	90,1
2006 - Agosto.....	1.064	104,7	1.124	106,2
2007 - Agosto.....	1.078	106,1	1.098	103,7
2008				
Agosto.....	1.185	116,6	1.207	114,0
Setembro.....	1.183	116,4	1.200	113,3
Outubro.....	1.180	116,1	1.188	112,2
Novembro.....	1.181	116,2	1.177	111,2
Dezembro.....	1.216	119,6	1.211	114,4
2009				
Janeiro.....	1.195	117,6	1.188	112,2
Fevereiro.....	1.204	118,5	1.214	114,7
Março.....	1.174	115,5	1.189	112,4
Abril.....	1.190	117,1	1.212	114,5
Mai.....	1.199	118,0	1.217	115,0
Junho.....	1.210	119,1	1.237	116,9
Julho.....	1.222	120,2	1.240	117,1
Agosto.....	1.222	120,3	1.242	117,3
Varição Mensal:				
Ago-09/Jul-09.....		0,1		0,2
Varição no Ano:				
Ago-09/Dez-08.....		0,6		2,6
Varição Anual:				
Ago-09/Ago-08.....		3,2		2,9

Fonte: Fundação João Pinheiro (FJP), Centro de Estatística e Informações (CEI), Pesquisa de Emprego e Desemprego na Região Metropolitana de Belo Horizonte (PED/RMBH). Convênio FJP/Dieese/Seade/Sedese-MG

Nota: quaisquer pequenas diferenças nos dados apresentados devem-se a arredondamentos.

(1) O mês indicado refere-se ao último do trimestre considerado. (2) Inflator utilizado: IPCA-BH (Ipead). Valores em R\$ do último mês referido. (3) Excluiu os assalariados e empregados domésticos mensalistas que não tiveram remuneração no mês, os trabalhadores familiares sem remuneração salarial e os trabalhadores que ganharam exclusivamente em espécie ou benefício. (4) Excluiu os assalariados que não tiveram remuneração no mês. (5) Índice: Média de 2000 = 100.

GRÁFICO 4
 RENDIMENTO REAL MÉDIO DOS OCUPADOS E DOS ASSALARIADOS NO TRABALHO PRINCIPAL
 REGIÃO METROPOLITANA DE BELO HORIZONTE (RMBH) – SETEMBRO/2008 - SETEMBRO/2009

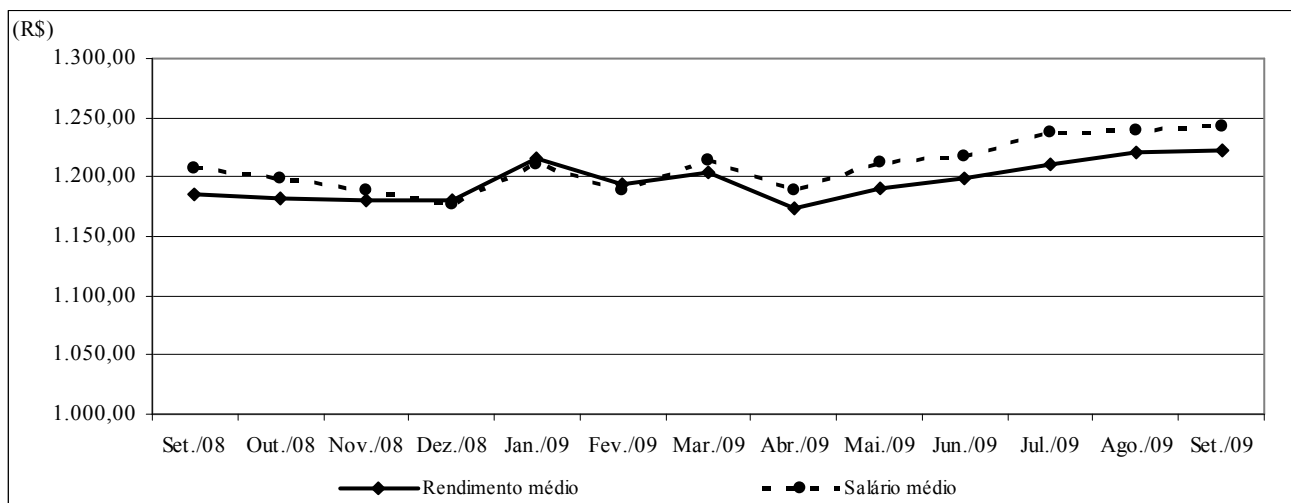

Fonte: Fundação João Pinheiro (FJP), Centro de Estatística e Informações (CEI), Pesquisa de Emprego e Desemprego na Região Metropolitana de Belo Horizonte (PED/RMBH). Convênio FJP/Dieese/Seade/Sedese-MG

Nota: Inflator utilizado: IPCA-BH (Ipead). Valores em R\$ do último mês referido.

TABELA 7
 RENDIMENTO REAL DOS PERCENTIS DE OCUPADOS E ASSALARIADOS NO TRABALHO PRINCIPAL
 REGIÃO METROPOLITANA DE BELO HORIZONTE (RMBH) - 1996-2009

ESPECIFICAÇÃO (1)	RENDIMENTO REAL (2)									
	OCUPADOS (3)					ASSALARIADOS (4)				
	10% mais pobres ganham até	25% mais pobres ganham até	50% ganham até	25% mais ricos ganham acima de	10% mais ricos ganham acima de	10% mais pobres ganham até	25% mais pobres ganham até	50% ganham até	25% mais ricos ganham acima de	10% mais ricos ganham acima de
1996 - Agosto.....	242	367	648	1.268	2.621	284	431	699	1.268	2.571
1997 - Agosto.....	245	374	625	1.223	2.484	287	414	690	1.223	2.453
1998 - Agosto.....	257	372	592	1.185	2.370	283	426	674	1.185	2.390
1999 - Agosto.....	256	370	578	1.131	2.262	287	406	661	1.175	2.338
2000 - Agosto.....	266	358	599	1.101	2.298	296	420	640	1.183	2.201
2001 - Agosto.....	298	362	591	1.078	2.210	309	417	651	1.122	2.210
2002 - Agosto.....	302	378	616	1.145	2.498	312	422	624	1.155	2.331
2003 - Agosto.....	230	337	542	1.012	2.027	325	407	588	1.062	2.033
2004 - Agosto.....	254	360	547	1.008	1.983	330	421	627	1.085	2.034
2005 - Agosto.....	258	357	575	991	1.843	357	438	608	1.029	1.903
2006 - Agosto.....	342	418	617	1.102	2.317	399	458	669	1.155	2.355
2007 - Agosto.....	328	437	649	1.134	2.260	416	477	674	1.141	2.296
2008										
Agosto.....	413	448	708	1.294	2.448	435	506	751	1.294	2.413
Setembro.....	418	455	715	1.290	2.476	434	510	749	1.290	2.406
Outubro.....	417	461	713	1.286	2.537	433	510	741	1.286	2.468
Novembro.....	421	465	728	1.282	2.565	432	505	739	1.282	2.427
Dezembro.....	425	473	740	1.364	2.625	430	508	771	1.346	2.521
2009										
Janeiro.....	427	474	735	1.354	2.537	427	505	785	1.337	2.399
Fevereiro.....	419	479	730	1.345	2.586	440	510	779	1.328	2.552
Março.....	410	470	709	1.250	2.567	454	507	740	1.250	2.533
Abril.....	421	476	723	1.245	2.624	469	505	737	1.245	2.557
Mai.....	436	480	722	1.242	2.618	468	503	735	1.242	2.551
Junho.....	442	487	720	1.256	2.613	467	504	751	1.273	2.546
Julho.....	425	488	719	1.254	2.608	466	504	740	1.270	2.507
Agosto.....	407	494	735	1.252	2.605	466	505	760	1.269	2.504

Fonte: Fundação João Pinheiro (FJP), Centro de Estatística e Informações (CEI), Pesquisa de Emprego e Desemprego na Região Metropolitana de Belo Horizonte (PED/RMBH). Convênio FJP/Dieese/Seade/Sedese-MG

Nota: qualquer pequena diferença nos dados apresentados deve-se a arredondamentos.

(1) O mês indicado refere-se ao último do trimestre considerado. (2) Inflator utilizado: IPCA-BH (Ipead). Valores em R\$ do último mês referido. (3) Exclui os assalariados e os empregados domésticos mensalistas que não tiveram remuneração no mês, os trabalhadores familiares sem remuneração salarial e os trabalhadores que ganharam exclusivamente em espécie ou benefício. (4) Exclui os assalariados que não tiveram remuneração no mês.

TABELA 8
ÍNDICES DO RENDIMENTO REAL DOS PERCENTIS DE OCUPADOS E ASSALARIADOS NO TRABALHO PRINCIPAL
REGIÃO METROPOLITANA DE BELO HORIZONTE (RMBH) - 1996-2009

ESPECIFICAÇÃO (1)	RENDIMENTO REAL (2)									
	OCUPADOS (3)					ASSALARIADOS (4)				
	10% mais pobres ganham até	25% mais pobres ganham até	50% ganham até	25% mais ricos ganham acima de	10% mais ricos ganham acima de	10% mais pobres ganham até	25% mais pobres ganham até	50% ganham até	25% mais ricos ganham acima de	10% mais ricos ganham acima de
1996 - Agosto.....	94,0	103,1	111,7	114,6	116,8	97,3	103,8	108,7	108,7	115,2
1997 - Agosto.....	95,0	104,9	107,7	110,6	110,7	98,1	99,7	107,4	104,9	109,9
1998 - Agosto.....	99,7	104,4	102,1	107,1	105,6	96,9	102,5	104,9	101,6	107,1
1999 - Agosto.....	99,5	103,8	99,6	102,3	100,8	98,2	97,6	102,9	100,7	104,8
2000 - Agosto.....	103,3	100,5	103,2	99,6	102,4	101,3	101,0	99,5	101,5	98,6
2001 - Agosto.....	115,6	101,6	101,9	97,4	98,5	105,9	100,2	101,3	96,2	99,0
2002 - Agosto.....	117,2	106,0	106,1	103,5	111,3	106,8	101,6	97,1	99,0	104,5
2003 - Agosto.....	89,4	94,5	93,4	91,4	90,3	111,3	97,8	91,6	91,0	91,1
2004 - Agosto.....	98,7	101,1	94,3	91,2	88,3	113,1	101,1	97,6	93,0	91,1
2005 - Agosto.....	100,1	100,1	99,0	89,6	82,1	122,1	105,3	94,6	88,2	85,2
2006 - Agosto.....	132,7	117,2	106,3	99,6	103,2	136,5	110,2	104,2	99,0	105,5
2007 - Agosto.....	127,4	122,7	111,8	102,5	100,7	142,2	114,7	105,0	97,8	102,9
2008										
Agosto.....	160,2	125,7	122,0	117,0	109,1	149,0	121,6	116,9	110,9	108,1
Setembro.....	162,5	127,6	123,2	116,6	110,3	148,5	122,6	116,5	110,6	107,8
Outubro.....	162,0	129,3	122,8	116,3	113,0	148,1	122,6	115,4	110,3	110,6
Novembro.....	163,5	130,4	125,4	115,9	114,3	147,7	121,6	115,0	110,0	108,7
Dezembro.....	164,9	132,8	127,6	123,3	116,9	147,1	122,2	119,9	115,5	113,0
2009										
Janeiro.....	165,8	133,0	126,7	122,5	113,0	146,1	121,4	122,2	114,7	107,5
Fevereiro.....	162,5	134,3	125,7	121,6	115,2	150,7	122,7	121,3	113,8	114,3
Março.....	159,4	131,9	122,2	113,0	114,4	155,4	121,9	115,2	107,2	113,5
Abril.....	163,3	133,6	124,6	112,5	116,9	160,6	121,4	114,7	106,7	114,6
Mai.....	169,4	134,7	124,3	112,3	116,6	160,2	121,1	114,4	106,5	114,3
Junho.....	171,7	136,7	124,1	113,6	116,4	159,9	121,2	116,8	109,1	114,1
Julho.....	164,9	137,0	123,9	113,3	116,2	159,6	121,2	115,1	108,9	112,3
Agosto.....	158,2	138,7	126,6	113,2	116,0	159,4	121,5	118,2	108,8	112,2
Varição Mensal:										
Ago-09/Jul-09.....	-4,1	1,2	2,2	-0,1	-0,1	-0,1	0,3	2,7	-0,1	-0,1
Varição no Ano:										
Ago-09/Dez-08.....	-4,1	4,4	-0,8	-8,2	-0,8	8,4	-0,6	-1,4	-5,8	-0,7
Varição Anual:										
Ago-09/Ago-08.....	-1,3	10,3	3,7	-3,2	6,4	7,0	-0,1	1,2	-1,9	3,8

Fonte: Fundação João Pinheiro (FJP), Centro de Estatística e Informações (CEI), Pesquisa de Emprego e Desemprego na Região Metropolitana de Belo Horizonte (PED/RMBH). Convênio FJP/Dieese/Seade/Sedese-MG

Nota: quaisquer pequenas diferenças nos dados apresentados devem-se a arredondamentos.

(1) O mês indicado refere-se ao último do trimestre considerado. (2) Inflator utilizado: IPCA-BH (Ipead). Índice: Média 2000=100. (3) Exclui os assalariados e os empregados domésticos mensalistas que não tiveram remuneração no mês, os trabalhadores familiares sem remuneração salarial e os trabalhadores que ganharam exclusivamente em espécie ou benefício. (4) Exclui os assalariados que não tiveram remuneração no mês.

TABELA 9
ÍNDICES DO EMPREGO, DO RENDIMENTO REAL MÉDIO E DA MASSA DE RENDIMENTOS
REAIS DOS OCUPADOS E DOS ASSALARIADOS NO TRABALHO PRINCIPAL
REGIÃO METROPOLITANA DE BELO HORIZONTE (RMBH) - 1996-2009 (1)

ESPECIFICAÇÃO (2)	OCUPAÇÃO (3)			ASSALARIADOS (4)		
	emprego	rendimento real	massa de rendimentos	emprego	salário real	massa de rendimentos
1996 - Agosto.....	93,3	113,1	105,5	94,9	107,6	102,1
1997 - Agosto.....	98,4	110,4	108,7	97,2	107,3	104,2
1998 - Agosto.....	98,4	106,6	104,9	99,1	106,1	105,1
1999 - Agosto.....	98,2	100,4	98,6	98,1	100,4	98,5
2000 - Agosto.....	100,6	102,5	103,1	101,1	102,5	103,7
2001 - Agosto.....	102,4	97,9	100,2	104,1	98,3	102,3
2002 - Agosto.....	106,1	104,7	111,1	108,8	102,0	111,1
2003 - Agosto.....	108,1	92,3	99,8	109,3	92,2	100,8
2004 - Agosto.....	114,6	90,2	103,4	114,1	94,9	108,3
2005 - Agosto.....	118,4	90,7	107,3	123,5	91,3	112,7
2006 - Agosto.....	127,0	105,6	134,2	133,1	107,6	143,1
2007 - Agosto.....	130,9	107,0	140,1	138,1	104,9	144,9
2008						
Agosto.....	137,5	117,5	161,5	146,8	114,8	168,6
Setembro.....	137,6	117,3	161,4	148,3	114,2	169,5
Outubro.....	137,9	117,1	161,4	147,9	113,3	167,6
Novembro.....	137,7	117,4	161,7	149,6	112,7	168,6
Dezembro.....	137,7	121,0	166,7	149,4	116,1	173,4
2009						
Janeiro.....	134,7	118,9	160,2	146,7	114,0	167,2
Fevereiro.....	133,8	119,6	160,0	145,0	116,1	168,3
Março.....	132,9	116,5	154,8	144,5	113,4	163,8
Abril.....	134,4	118,1	158,7	145,3	115,5	167,9
Mai.....	134,3	118,9	159,6	144,5	116,1	167,7
Junho.....	134,1	120,1	161,0	143,8	117,9	169,6
Julho.....	133,6	121,0	161,6	143,5	117,9	169,2
Agosto.....	134,8	121,1	163,2	143,0	118,0	168,8
Varição Mensal:						
Ago-09/Jul-09.....	0,9	0,1	1,0	-0,3	0,1	-0,2
Varição no Ano:						
Ago-09/Dez-08.....	-2,1	0,1	-2,1	-4,3	1,6	-2,7
Varição Anual:						
Ago-09/Ago-08.....	-2,0	3,1	1,1	-2,6	2,8	0,1

Fonte: Fundação João Pinheiro (FJP), Centro de Estatística e Informações (CEI), Pesquisa de Emprego e Desemprego na Região Metropolitana de Belo Horizonte (PED/RMBH). Convênio FJP/Dieese/Seade/Sedese-MG

Nota: quaisquer pequenas diferenças nos dados apresentados devem-se a arredondamentos.

(1) Inflator utilizado: IPCA-BH (Ipead). Índice: Média 2000 = 100. (2) O mês indicado refere-se ao último do trimestre considerado. (3) Inclui os assalariados e os empregados domésticos mensalistas que não tiveram remuneração no mês, exclui os trabalhadores familiares sem remuneração salarial e os trabalhadores que ganharam exclusivamente em espécie ou benefício. (4) Inclui os assalariados que não tiveram remuneração no mês.

TABELA 10
RENDIMENTO REAL MÉDIO DOS ASSALARIADOS NO SETOR PRIVADO POR SETORES DE ATIVIDADE ECONÔMICA E CARTEIRA DE TRABALHO ASSINADA E NÃO-ASSINADA PELO ATUAL EMPREGADOR E DOS TRABALHADORES AUTÔNOMOS REGIÃO METROPOLITANA DE BELO HORIZONTE (RMBH) - 1996-2009

ESPECIFICAÇÃO (1)	RENDIMENTO REAL MÉDIO DOS ASSALARIADOS NO SETOR PRIVADO (2)						AUTÔNOMOS
	TOTAL (3)	SETOR DE ATIVIDADE (3)			CARTEIRA DE TRABALHO (4)		
		indústria	comércio	serviços	assinada	não-assinada	
1996 - Agosto.....	975	1.160	857	941	1.058	589	1.047
1997 - Agosto.....	983	1.180	911	929	1.061	632	998
1998 - Agosto.....	949	1.119	837	931	1.044	577	937
1999 - Agosto.....	903	1.066	774	887	959	659	872
2000 - Agosto.....	902	1.063	758	889	984	564	886
2001 - Agosto.....	887	1.045	710	894	955	575	820
2002 - Agosto.....	913	1.111	726	884	975	649	870
2003 - Agosto.....	802	937	789	753	864	545	684
2004 - Agosto.....	850	1.094	705	808	926	501	693
2005 - Agosto.....	817	993	664	811	873	547	714
2006 - Agosto.....	942	1.096	750	949	1.000	662	806
2007 - Agosto.....	922	1.069	820	886	967	667	887
2008							
Agosto.....	1.034	1.224	839	1.019	1.076	754	939
Setembro.....	1.021	1.144	833	1.028	1.063	756	975
Outubro.....	1.003	1.133	805	1.018	1.043	750	985
Novembro.....	1.002	1.157	822	1.000	1.044	728	1.018
Dezembro.....	1.039	1.176	830	1.030	1.081	769	1.050
2009							
Janeiro.....	1.032	1.201	821	1.004	1.071	787	1.009
Fevereiro.....	1.038	1.181	807	1.023	1.081	770	1.014
Março.....	998	1.164	793	998	1.038	745	938
Abril.....	1.016	1.149	791	1.028	1.064	723	967
Mai.....	1.030	1.174	788	1.047	1.064	821	946
Junho.....	1.044	1.183	773	1.073	1.080	815	945
Julho.....	1.050	1.244	812	1.067	1.086	815	938
Agosto.....	1.045	1.298	824	1.049	1.085	783	966

Fonte: Fundação João Pinheiro (FJP), Centro de Estatística e Informações (CEI), Pesquisa de Emprego e Desemprego na Região Metropolitana de Belo Horizonte (PED/RMBH). Convênio FJP/Dieese/Seade/Sedese-MG

Nota: quaisquer pequenas diferenças nos dados apresentados devem-se a arredondamentos.

(1) O mês indicado refere-se ao último do trimestre considerado. (2) Inflator utilizado: IPCA-BH (Ipead). Valores em R\$ do último mês referido. (3) Exclui os assalariados que não tiveram remuneração no mês. (4) Inclui aqueles que não sabem a que setor de atividade pertence à empresa em que trabalham.

TABELA 11
 ÍNDICES DO RENDIMENTO REAL MÉDIO DOS ASSALARIADOS, NO SETOR PRIVADO, POR SETORES DE ATIVIDADE ECONÔMICA E CARTEIRA DE TRABALHO ASSINADA E NÃO-ASSINADA PELO ATUAL EMPREGADOR, E DOS TRABALHADORES AUTÔNOMOS
 REGIÃO METROPOLITANA DE BELO HORIZONTE (RMBH) - 1996-2009

ESPECIFICAÇÃO (1)	ÍNDICES DO RENDIMENTO REAL MÉDIO DOS ASSALARIADOS NO SETOR PRIVADO (2)						AUTÔNOMOS
	TOTAL (3)	SETOR DE ATIVIDADE (3)			CARTEIRA DE TRABALHO (4)		
		indústria	comércio	serviços	assinada	não-assinada	
1996 - Agosto.....	107,3	111,0	108,2	105,2	107,5	102,7	119,5
1997 - Agosto.....	108,2	112,9	115,0	103,8	107,8	110,0	113,8
1998 - Agosto.....	104,5	107,0	105,7	104,1	106,1	100,5	106,9
1999 - Agosto.....	99,4	101,9	97,7	99,2	97,4	114,8	99,5
2000 - Agosto.....	99,3	101,6	95,8	99,4	99,9	98,2	101,1
2001 - Agosto.....	97,7	99,9	89,6	99,9	97,0	100,2	93,6
2002 - Agosto.....	100,5	106,3	91,6	98,9	99,1	113,1	99,2
2003 - Agosto.....	88,3	89,6	99,6	84,1	87,8	94,9	78,1
2004 - Agosto.....	93,5	104,6	89,1	90,3	94,1	87,3	79,1
2005 - Agosto.....	90,0	95,0	83,8	90,7	88,7	95,3	81,4
2006 - Agosto.....	103,7	104,8	94,7	106,2	101,5	115,4	91,9
2007 - Agosto.....	101,5	102,2	103,6	99,1	98,2	116,1	101,2
2008							
Agosto.....	113,8	117,1	105,9	113,9	109,3	131,3	107,1
Setembro.....	112,5	109,4	105,1	114,9	107,9	131,6	111,2
Outubro.....	110,5	108,4	101,7	113,8	105,9	130,6	112,3
Novembro.....	110,4	110,7	103,8	111,8	106,1	126,8	116,1
Dezembro.....	114,4	112,4	104,7	115,1	109,8	133,9	119,8
2009							
Janeiro.....	113,7	114,8	103,7	112,3	108,8	137,0	115,1
Fevereiro.....	114,3	113,0	101,9	114,3	109,8	134,0	115,7
Março.....	109,9	111,3	100,2	111,6	105,4	129,7	106,9
Abril.....	111,9	109,8	99,8	114,9	108,1	125,9	110,3
Mai.....	113,4	112,3	99,5	117,1	108,1	143,1	107,9
Junho.....	115,0	113,1	97,6	120,0	109,7	142,0	107,8
Julho.....	115,6	118,9	102,5	119,3	110,3	142,0	107,0
Agosto.....	115,0	124,2	104,1	117,3	110,2	136,4	110,2
Varição Mensal:							
Ago-09/Jul-09.....	-0,5	4,4	1,5	-1,6	-0,1	-3,9	3,0
Varição no Ano:							
Ago-09/Dez-08.....	0,6	10,4	-0,6	1,9	0,3	1,9	-8,0
Varição Anual:							
Ago-09/Ago-08.....	1,1	6,1	-1,7	3,0	0,8	3,9	2,9

Fonte: Fundação João Pinheiro (FJP), Centro de Estatística e Informações (CEI), Pesquisa de Emprego e Desemprego na Região Metropolitana de Belo Horizonte (PED/RMBH). Convênio FJP/Dieese/Seade/Sedese-MG

Nota: quaisquer pequenas diferenças nos dados apresentados devem-se a arredondamentos.

(1) O mês indicado refere-se ao último do trimestre considerado. (2) Inflator utilizado: IPCA-BH (Ipead). Índice: Média 2000 =100. (3) Exclui os assalariados que não tiveram remuneração no mês. (4) Inclui aqueles que não sabem a que setor de atividade pertence à empresa em que trabalham.

TABELA 12
 RENDIMENTO NOMINAL MENSAL MÉDIO E MEDIANO DOS OCUPADOS E DOS ASSALARIADOS, NO TRABALHO PRINCIPAL
 REGIÃO METROPOLITANA DE BELO HORIZONTE (RMBH) - 1996-2009

ESPECIFICAÇÃO (1)	RENDIMENTO NOMINAL			
	OCUPADOS (2)		ASSALARIADOS (3)	
	médio	mediano	médio	mediano
1996 - Agosto.....	516	300	520	320
1997 - Agosto.....	545	300	544	340
1998 - Agosto.....	532	300	568	345
1999 - Agosto.....	494	300	530	349
2000 - Agosto.....	598	350	614	373
2001 - Agosto.....	560	350	576	378
2002 - Agosto.....	639	384	686	400
2003 - Agosto.....	621	400	664	402
2004 - Agosto.....	688	422	752	493
2005 - Agosto.....	769	470	797	500
2006 - Agosto.....	907	512	973	562
2007 - Agosto.....	939	580	970	600
2008				
Agosto.....	1.094	650	1.104	700
Setembro.....	1.095	700	1.090	700
Outubro.....	1.206	700	1.224	732
Novembro.....	1.106	700	1.083	700
Dezembro.....	1.209	744	1.201	800
2009				
Janeiro.....	1.169	700	1.181	790
Fevereiro.....	1.161	700	1.186	700
Março.....	1.146	700	1.154	700
Abril.....	1.231	750	1.263	791
Maió.....	1.195	700	1.211	700
Junho.....	1.187	700	1.219	750
Julho.....	1.272	750	1.279	762
Agosto.....	1.202	750	1.222	763

Fonte: Fundação João Pinheiro (FJP), Centro de Estatística e Informações (CEI), Pesquisa de Emprego e Desemprego na Região Metropolitana de Belo Horizonte (PED/RMBH). Convênio FJP/Dieese/Seade/Sedese-MG

Nota: quaisquer pequenas diferenças nos dados apresentados devem-se a arredondamentos.

(1) O mês indicado refere-se ao mês do rendimento. (2) Excluídos os assalariados e empregados domésticos mensalistas que não tiveram remuneração no mês, os trabalhadores familiares sem remuneração salarial e os trabalhadores que ganharam exclusivamente em espécie ou benefício. (3) Excluídos os assalariados que não tiveram remuneração no mês.

**MINISTÉRIO DO TRABALHO /
CODEFAT / SECRETARIA DE
POLÍTICAS DE EMPREGO E
SALÁRIO**
MINISTRO
Carlos Lupi

**GOVERNO DO ESTADO DE MINAS
GERAIS**
GOVERNADOR
Aécio Neves da Cunha

**SECRETARIA DE ESTADO DE
DESENVOLVIMENTO SOCIAL
(SEDESE)**
SECRETÁRIO
Agostinho Patrus Filho

**SUBSECRETARIA DO
TRABALHO, EMPREGO E
RENDA**
SUBSECRETÁRIO
*Fernando Antônio França
Sette Pinheiro*

**SUPERINTENDENTE DE
POLÍTICA DE TRABALHO,
EMPREGO E RENDA**
Emílio Rodrigues Botelho

**DIRETORA DAS AÇÕES DE
TRABALHO, EMPREGO E
RENDA /
COORDENADORA
ESTADUAL DO SINE-MG**
Lígia de Oliveira Lara

**SUPERINTENDENTE DE
MONITORAMENTO,
AVALIAÇÃO E CONTROLE
DE POLÍTICAS DO
TRABALHO**
Juliano Pimentel Duarte

**OBSERVATÓRIO DO
TRABALHO, EMPREGO E
RENDA**
Ana Carolina Ribeiro Rolla

**SECRETARIA DE ESTADO DE
PLANEJAMENTO E GESTÃO
SECRETÁRIA**
Renata Maria Paes de Vilhena

**FUNDAÇÃO JOÃO PINHEIRO
(FJP)**
PRESIDENTE
*Afonso Henriques Borges
Ferreira*

**CENTRO DE ESTATÍSTICA E
INFORMAÇÕES (CEI)**
DIRETORA
*Laura Maria Irene De Michelis
Mendonça*

**FUNDAÇÃO SISTEMA ESTADUAL
DE ANÁLISE DE DADOS (SEADE)**
DIRETORA EXECUTIVA
Felícia Reicher Madeira

**DEPARTAMENTO INTERSINDI-
CAL DE ESTATÍSTICA E ESTUDOS
SOCIOECONÔMICOS (DIEESE)**
PRESIDENTE
Tadeu Morais de Sousa

DIRETOR TÉCNICO
Clemente Ganz Lúcio

**SUPERVISORA TÉCNICA
REGIONAL**
*Maria de Fátima Lage
Guerra*

Equipe Técnica

COORDENAÇÃO TÉCNICA: Mário Marcos Sampaio Rodarte (Dieese), Plínio de Campos Souza (FJP/CEI).

**COORDENAÇÃO ADMINISTRATIVA E FINANCEIRA –
Coordenador:** Eustáquio Mário Ribeiro Braga – **Apoio
Administrativo:** Maria José de Ávila, Nayara Aline Silva Duarte,
Teresa Cristina Soeiro Pinto.

**ESTATÍSTICA E PROCESSAMENTO DE DADOS –
Coordenadora:** Maria Ramos de Souza – **Apoio Administrativo:**
Ana Paula Teixeira Freire, Maria Iria Soares.

ANÁLISE DOS RESULTADOS: Danilo Gomes de Freitas,
Gabrielle Selani Cicarelli.

LEVANTAMENTO DE CAMPO - Coordenadora: Águeda
Aparecida Ribeiro de Lima - **Controle da Amostra:** Anderson de
Carvalho Vilaça - **Controle de Qualidade (Checagem e Crítica):**
José Assis do Nascimento Filho, Rosana Aparecida Gualberto –
Controle de Digitação: Teresa Cristina Soeiro Pinto.

CHECAGEM: Ari Pereira da Costa, Caroline Lúcia Guerra,
Cleide Campolina Leroy, Fábio Silva Passos, Tânia Costa Ferreira.

CRÍTICA: Bárbara Avelino Cardoso, Paulo Roberto Rocha dos
Santos Souza Galliac, Railene Caroline Vieira Dias, Sônia Potira
Alves Soares, Waldir Ramos de Oliveira Júnior, Zilma Aparecida
Alves Santos.

SUPERVISÃO DE COLETA: Anneri Cássia Theodoro, Daniela
Maria Araújo Mendonça Lima, Eduardo Delfino do Nascimento
Neto, Laura Borges de Souza Pimenta, Maria Ângela de Castro
Gomes, Mônica Leila de Oliveira Correia Lima.

ENTREVISTADORES: Adriana Alves Faria dos Santos, Ana
Paula Nunes Santos, Berenice Duarte Mendonça, Caio Márcio
Marinho, Cássia Barbosa Santos, Célio Leandro de Oliveira,
Claudineide Mendonça de Souza, Darci José Pereira Rocha,
Edisneária Ribeiro de Souza Arantes, Elzira Helena Viana, João
Afonso Rabelo, João Tadeu de Souza, Jocilene Alves Sampaio

Matos Feitosa, José Luiz Mendes dos Santos, Kesliane Martins da
Silva Pontes, Leonardo de Oliveira Vianna, Luiz Carlos dos Santos
Lima, Marcelo Lukas de Castro Ligório, Marco Aurélio Scarpelli,
Maria da Penha Pereira Macedo, Marta Maria de Jesus, Ricardo
Augusto dos Santos, Roselene Gomes Dias, Roseli Ribeiro dos
Santos, Rubens Batista Lisboa.

AMOSTRA: Aline Pâmela Ventura Borges, Ana Maria Pereira.

DIGITAÇÃO E ENTRADA DE DADOS: Alberto Perini Neto,
Bruna Francielle Rocha Campos, Cássio Murilo Barbosa Júnior,
Diego de Carvalho, Marcus Guelman Henriques.

COLABORAÇÃO: Heitor Vasconcelos.

CONCEITOS E METODOLOGIA: Seade e Dieese.

ELABORAÇÃO DO PLANO AMOSTRAL: Renato Martins
Assunção (Instituto de Ciências Exatas da Universidade Federal de
Minas Gerais - Iccex/UFMG).

**ASSESSORIA DE COMUNICAÇÃO SOCIAL – Assessora-
Chefe:** Olívia Bittencourt - **Jornalista Responsável:** Irene de
Fátima Felipe – **Relações Públicas:** Rosângela Gomes Garcia.

IMPRESSÃO E ENCADERNAÇÃO: FJP/Lerbach Sistemas de
Impressão Ltda.

<i>SECRETARIA DE ESTADO DE DESENVOLVIMENTO SOCIAL</i>	<i>FUNDAÇÃO JOÃO PINHEIRO</i>	<i>DIEESE</i>
<p>Rua Martim de Carvalho, 94 Santo Agostinho CEP. 30190-090 Belo Horizonte - MG Fone: (31) 3348-4526 Fax: (31) 3337-7988 www.sedese.mg.gov.br sinemg@social.mg.gov.br asscom@social.mg.gov.br</p>	<p>Alameda das Acácias, 70 São Luís / Pampulha CEP: 31275-150 Belo Horizonte - MG Fone: (31) 3448-9719/ 3448-9479 Fax: (31) 3448-9486 / 3448-9480 www.fjp.mg.gov.br cei.ndi@fjp.mg.gov.br</p>	<p>Escritório Regional de MG Rua Curitiba, 1269 – 9º andar Centro - CEP. 30170-121 Belo Horizonte - MG Fone: (31) 3222-9395 Fax: (31) 3222-9787 www.dieese.org.br ermg@dieese.org.br</p>