

Síntese

→ Janeiro/1997

- Em janeiro de 1997, foram processados 400.120 requerimentos de Seguro-Desemprego. Desses, 392.265 foram deferidos, o que corresponde à uma taxa de habilitação de 98,04%. Esse movimento é inferior, em 3,78% ao registrado em janeiro de 1996 (407.664 deferidos) e superior em 28,09% ao mês de dezembro de 1996. Relativamente à média móvel trimestral (Jan/Dez/Nov) verificamos um acréscimo na ordem de 5,77% comparada ao trimestre anterior (Dez/Nov/Out).

Média Móvel Trimestral do Total de Beneficiários SD

BRASIL

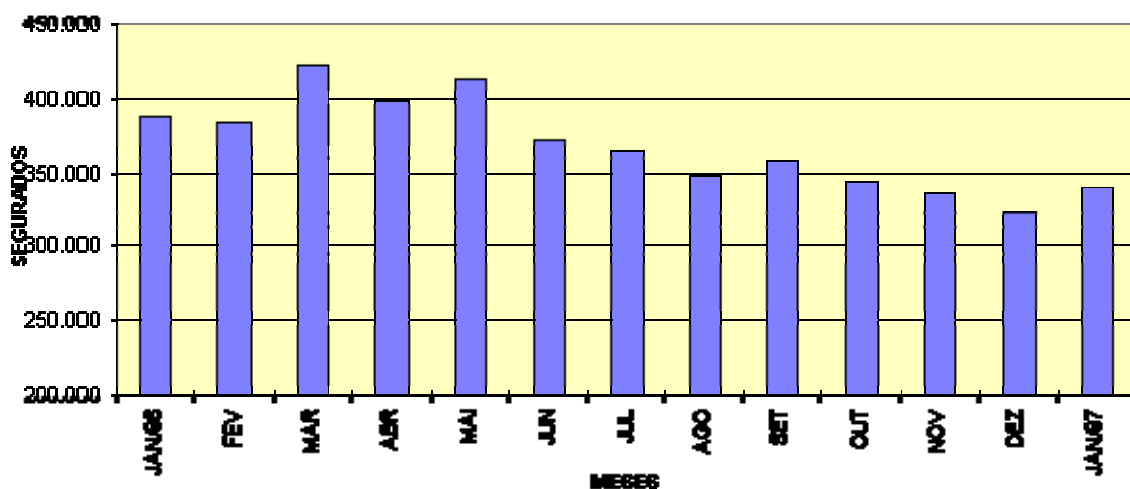

- Foram emitidos 1.298.152 cheques de pagamento, no valor de R\$ 230.402.588,70 (duzentos e trinta milhões, quatrocentos e dois mil, quinhentos e oitenta e oito reais e setenta centavos). Deste total, 9.470 cheques de pagamento no valor de R\$ 1.655.171,98 (um milhão, seiscentos e cinqüenta e cinco mil, cento e setenta e um reais e noventa e oito centavos), referem-se a parcelas adicionais emitidas de acordo com a Resolução Nº 120 do CODEFAT.

- O valor médio do benefício, no mês de janeiro de 1997, ficou em torno de 1,58 salários mínimos.

- Entre os setores de atividades, o de Serviços permanece com a maior participação em relação ao total de segurados, qual seja, 31,80%, seguido da Indústria (26,45%), Comércio (21,44%) e da Construção Civil (11,06%).

- Com relação ao movimento dos segurados, por região, a maior concentração situa-se na Sudeste, com 56,71% seguido pelas regiões Sul (17,85%), Nordeste (15,71%), Centro-Oeste (5,95%), Norte (3,29%) e ignorado (0,49%).

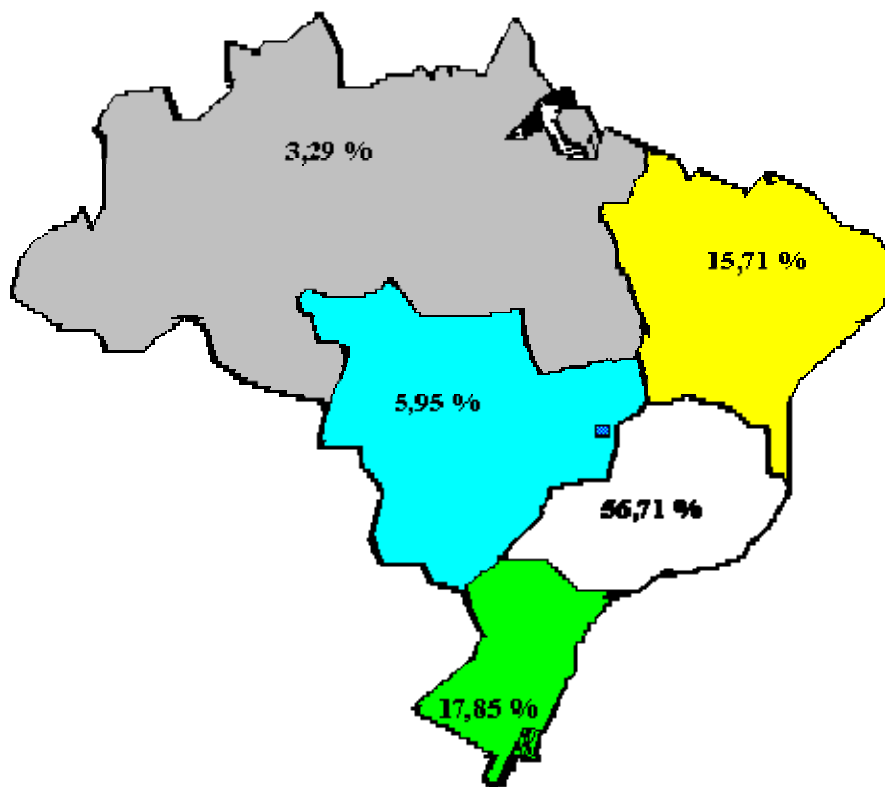

- Cerca de 80% dos segurados, no mês concentram-se em apenas oito Estados: SP (32,90%), MG (11,83%), RJ (9,92%), RS (7,48%), PR (6,70%), BA (4,25%), SC (3,66%), e PE (3,01%).

Movimento de Segurados por Estado

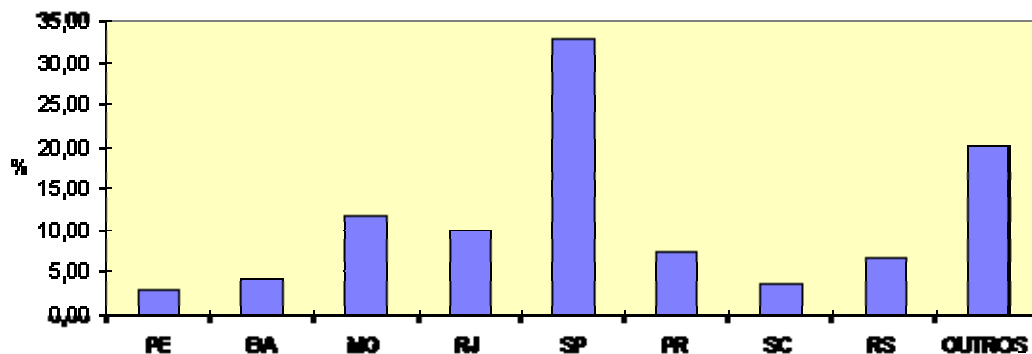

- No que se refere ao intervalo entre o requerimento e a concessão do benefício, 7,01% dos segurados tiveram suas parcelas liberadas em até 7 dias, 23,96% em até 14 dias, 42,95% em até 21 dias, 76,04% em até 30 dias, 92,32% em até 45 dias e 95,85% em até 60 dias. Considerando o percentual acumulativo, constata-se que apenas 4,15% dos segurados tiveram seus benefícios liberados com mais de 60 dias após a data do requerimento

Intervalo entre a data do requerimento e a concessão do benefício

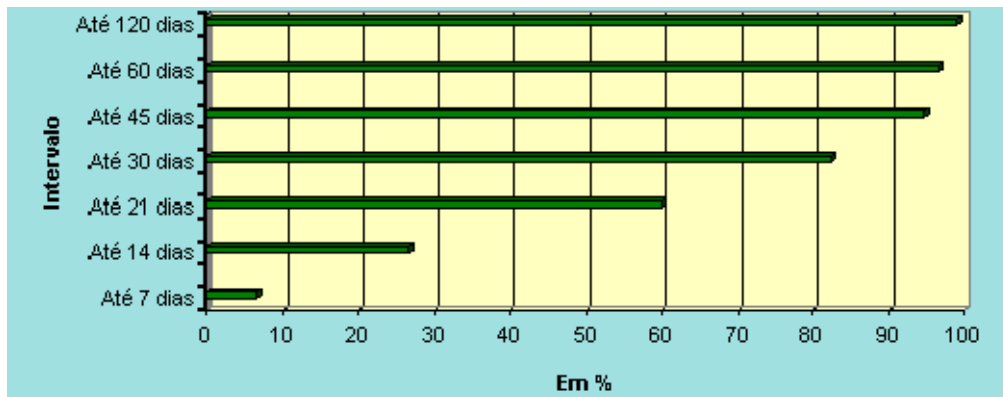

- Atualmente o Seguro-Desemprego conta com 1.108 Postos de Atendimento. Desses, 539 pertencem às DRTs e 569 aos SINEs. Em caráter provisório, estão colaborando na recepção do requerimento do Seguro-Desemprego 690 agências da Caixa Econômica Federal.