

## Síntese

### → Fevereiro/1997

- Em fevereiro de 1997, foram processados 343.065 requerimentos de Seguro-Desemprego. Desses, 337.392 foram deferidos, o que corresponde à uma taxa de habilitação de 98,35%. Esse movimento é inferior, em 4,70% ao registrado em fevereiro de 1996 (354.049 deferidos) e inferior em 16,44% ao mês de janeiro de 1997. Relativamente à média móvel trimestral (Fev/Jan/Dez) verificamos um acréscimo na ordem de 1,56% comparada ao trimestre anterior (Jan/Dez/Nov).

#### Média Móvel Trimestral do Total de Beneficiários SD

BRASIL

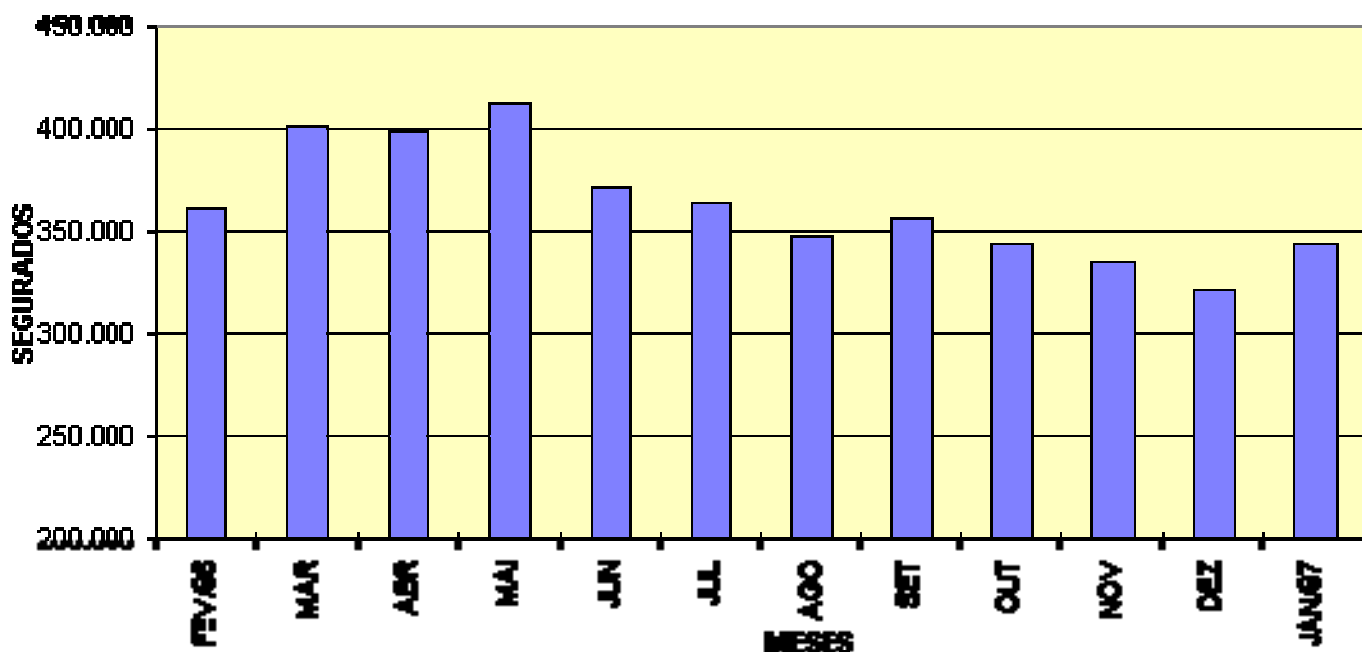

- Foram emitidos 1.300.966 cheques de pagamento, no valor de R\$ 230.178.925,48 (duzentos e trinta milhões, cento e setenta e oito mil, novecentos e vinte e cinco reais e quarenta e oito centavos).

- O valor médio do benefício, no mês de fevereiro de 1997, ficou em torno de 1,58 salários mínimos.

- O Seguro-Desemprego do Pescador Artesanal emitiu 5.613 cheques de pagamento, no valor de R\$ 628.656,00 (seiscentos e vinte e oito mil, seiscentos e cinquenta e seis reais).

- O valor deste benefício, especificamente, equivale a 1(hum) salário mínimo.

- Entre os setores de atividades, o de Serviços permanece com a maior participação em relação ao total de segurados, qual seja, 32,73%, seguido da Indústria (25,87%), Comércio (24,06%), Construção Civil (10,49%), Agropecuária (5,48%) e Outros (1,36%).

### Segurados por Setor de Atividade Econômica - Brasil

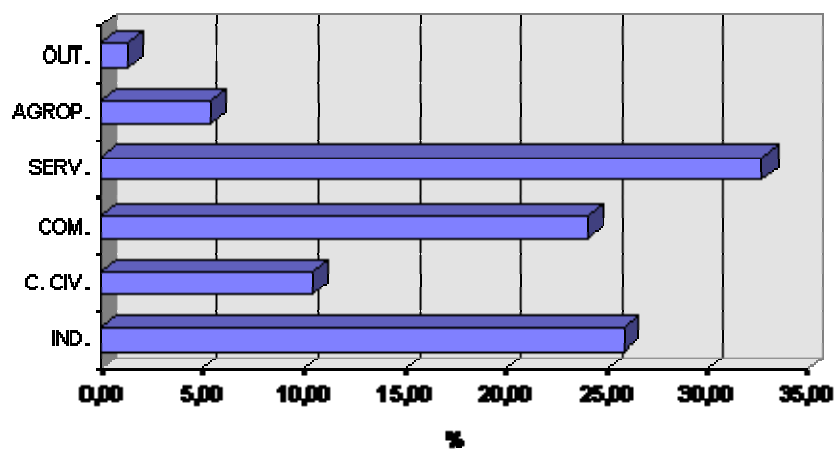

- Com relação ao movimento dos segurados, por região, a maior concentração situa-se na Sudeste, com 57,30% seguido pelas regiões Sul (17,26%), Nordeste (16,03%), Centro-Oeste (5,52%), Norte (3,33%) e ignorado (0,51%).

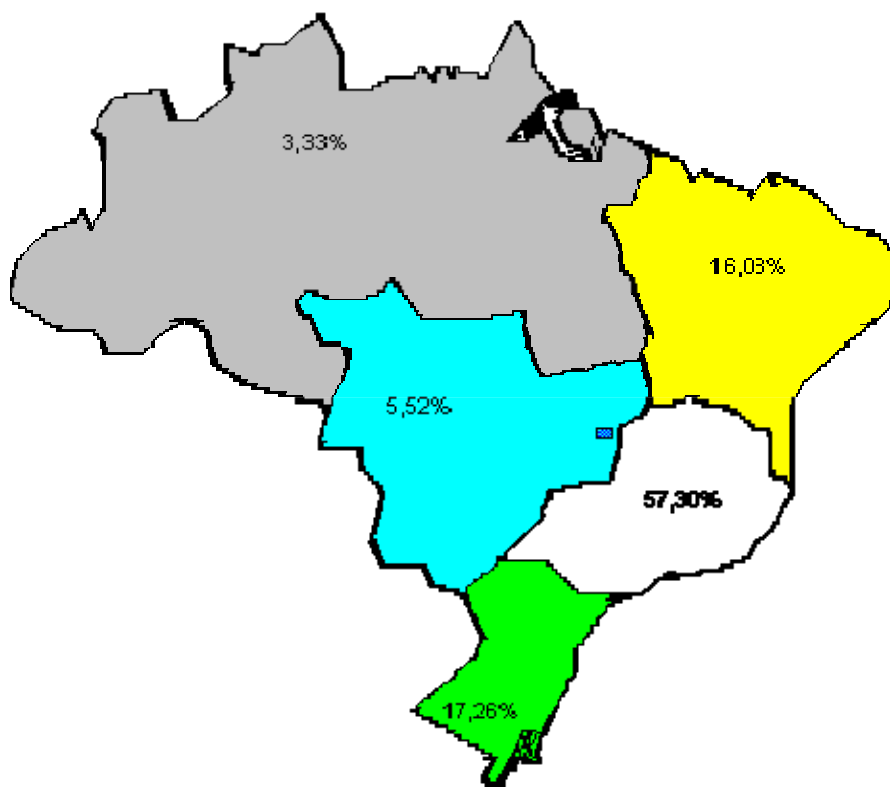

- Cerca de 80% dos segurados, no mês concentram-se em apenas oito Estados: SP (32,56%), MG (11,78%), RJ (10,50%), RS (6,62%), PR (6,43%), SC (4,41%), BA (4,09%), e PE (3,27%).

### Movimento de Segurados por Estado

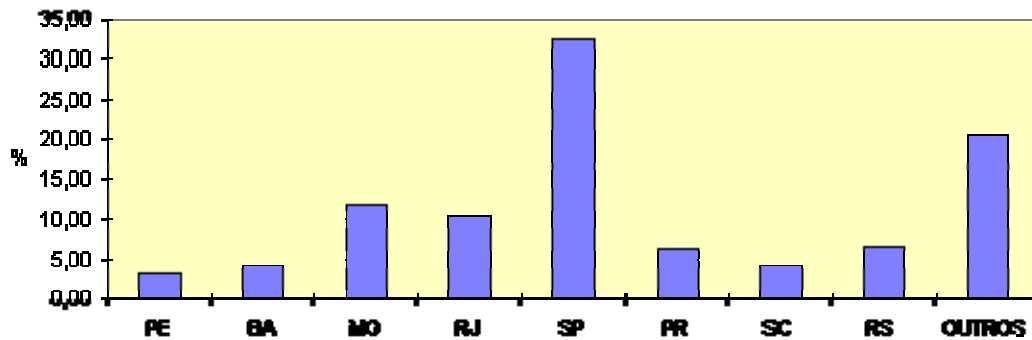

- No que se refere ao intervalo entre o requerimento e a concessão do benefício, 7,29% dos segurados tiveram suas parcelas liberadas em até 7 dias, 24,27% em até 14 dias, 48,51% em até 21 dias, 82,12% em até 30 dias, 93,54% em até 45 dias e 96,03% em até 60 dias. Considerando o percentual acumulativo, constata-se que apenas 3,97% dos segurados tiveram seus benefícios liberados com mais de 60 dias após a data do requerimento

### Intervalo entre a Data do Requerimento e a Concessão do Benefício - Brasil

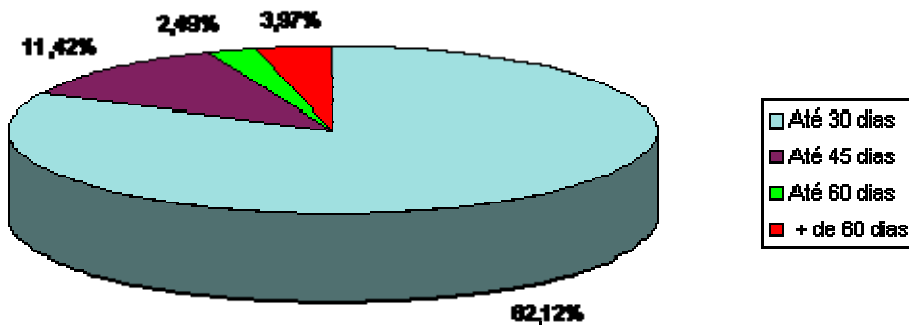

- Atualmente o Seguro-Desemprego conta com 1.120 Postos de Atendimento. Desses, 542 pertencem às DRTs e 578 aos SINEs. Em caráter provisório, estão colaborando na recepção do requerimento do Seguro-Desemprego 727 agências da Caixa Econômica Federal.