

Síntese

→ Março/1997

- Em março de 1997, foram processados 389.187 requerimentos de Seguro-Desemprego. Desses, 384.038 foram deferidos, o que corresponde à uma taxa de habilitação de 98,68%. Esse movimento é inferior, em 13,32% ao registrado em março de 1996 (443.033 deferidos) e superior em 12,24% ao mês de fevereiro de 1997. Relativamente à média móvel trimestral (Mar/Fev/Jan) verificamos um acréscimo na ordem de 7,19% comparada ao trimestre anterior (Fev/Jan/Dez).

**Média Móvel Trimestral do Total de Beneficiários SD
BRASIL**

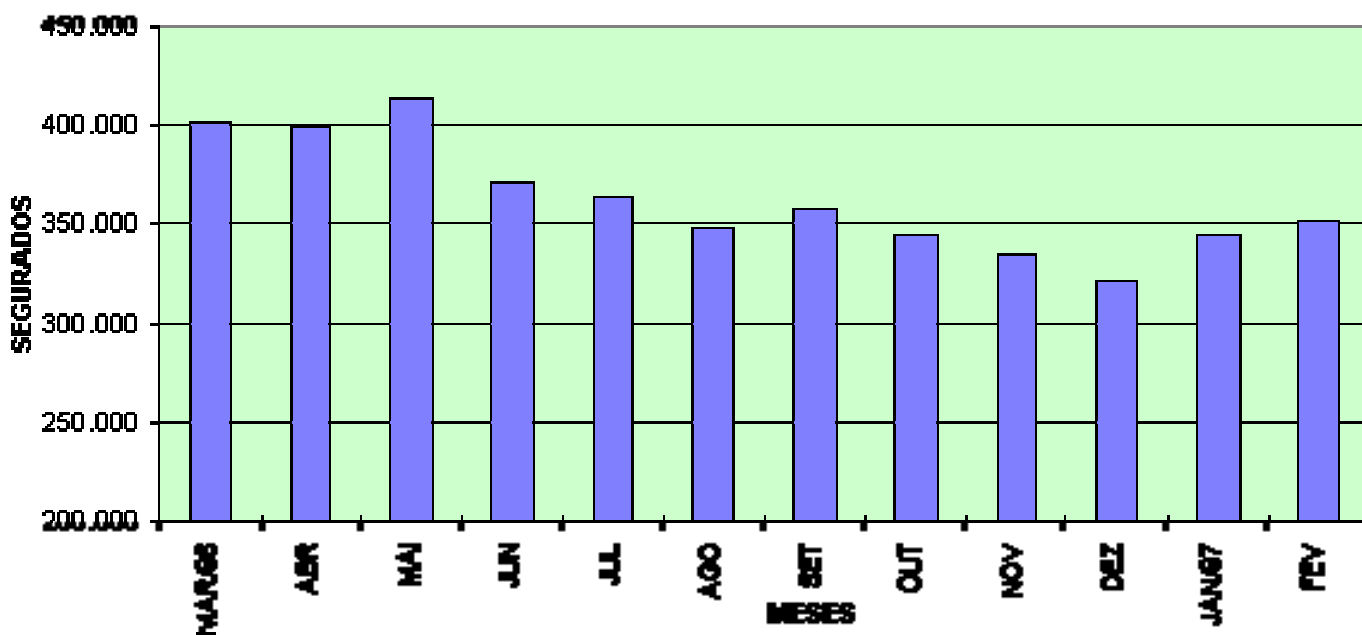

- Foram emitidos 1.811.403 cheques de pagamento, no valor de R\$ 320.784.168,97 (trezentos e vinte milhões, setecentos e oitenta e quatro mil, cento e sessenta e oito reais e noventa e sete centavos).

- O valor médio do benefício, no mês de março de 1997, ficou em torno de 1,58 salários mínimos.

- O Seguro-Desemprego do Pescador Artesanal emitiu 8.827 cheques de pagamento, no valor de R\$ 988.624,00 (novecentos e oitenta e oito mil, seiscentos e vinte e quatro reais).

- O valor deste benefício, especificamente, equivale a 1(hum) salário mínimo.

- Entre os setores de atividades, o de Serviços permanece com a maior participação em relação ao total de segurados, qual seja, 33,25%, seguido da Indústria (26,33%), Comércio (23,79%), Construção Civil (10,52%), Agropecuária (5,08%) e Outros (1,03%).

Segurados por Setor de Atividade Econômica - Brasil

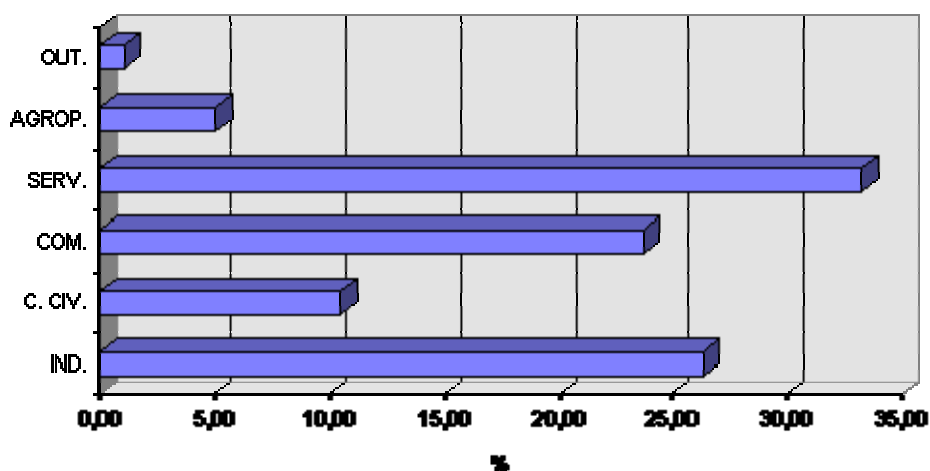

- Com relação ao movimento dos segurados, por região, a maior concentração situa-se na Sudeste, com 56,79% seguido pelas regiões Sul (17,53%), Nordeste (16,41%), Centro-Oeste (5,39%), Norte (3,37%) e ignorado (0,51%).

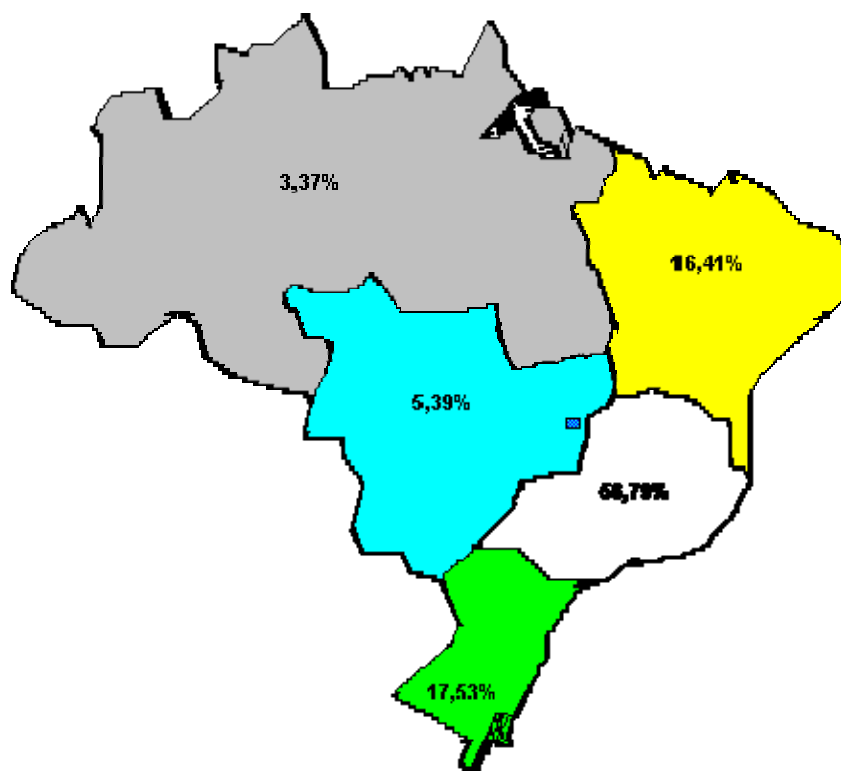

- Cerca de 80% dos segurados, no mês concentram-se em apenas oito Estados: SP (32,13%), MG (11,72%), RJ (10,77%), RS (7,30%), PR (6,17%), BA (4,20%), SC (4,07%), e PE (3,30%).

Movimento de Segurados por Estado

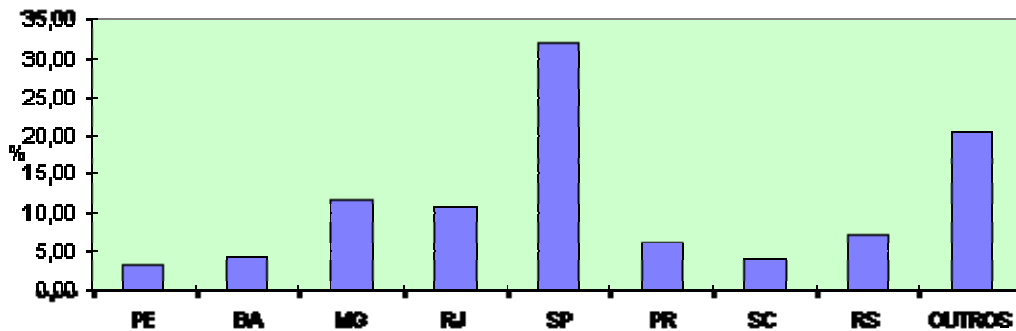

- No que se refere ao intervalo entre o requerimento e a concessão do benefício, 8,37% dos segurados tiveram suas parcelas liberadas em até 7 dias, 28,93% em até 14 dias, 47,56% em até 21 dias, 75,90% em até 30 dias, 94,06% em até 45 dias e 96,36% em até 60 dias. Considerando o percentual acumulativo, constata-se que apenas 3,64% dos segurados tiveram seus benefícios liberados com mais de 60 dias após a data do requerimento

Intervalo entre a Data do Requerimento e a Concessão do Benefício - Brasil

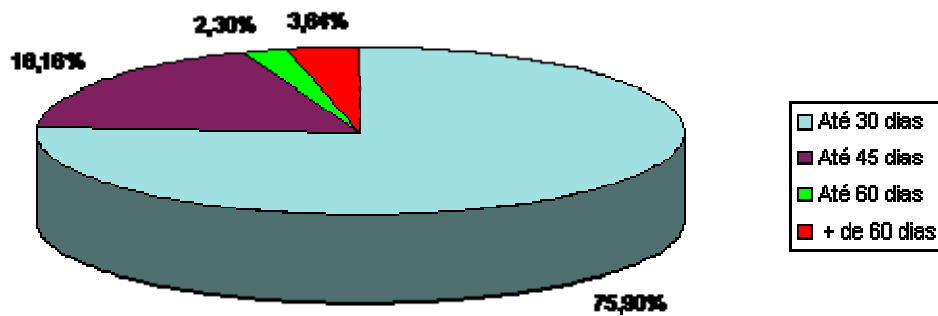

- Atualmente o Seguro-Desemprego conta com 1.144 Postos de Atendimento. Desses, 548 pertencem às DRTs e 596 aos SINEs. Em caráter provisório, estão colaborando na recepção do requerimento do Seguro-Desemprego 717 agências da Caixa Econômica Federal.