

Síntese

→ **Abril/1997**

- Em abril de 1997, foram processados 417.897 requerimentos de Seguro-Desemprego. Desses, 411.051 foram deferidos, o que corresponde à uma taxa de habilitação de 98,36%. Esse movimento é superior, em 3,20% ao registrado em abril de 1996 (398.293 deferidos) e superior em 6,11% ao mês de março de 1997. Relativamente à média móvel trimestral (Abr/Mar/Fev) verificamos um acréscimo na ordem de 0,54% comparada ao mês anterior (Mar/Fev/Jan).

**Média Móvel Trimestral do Total de Beneficiários SD
BRASIL**

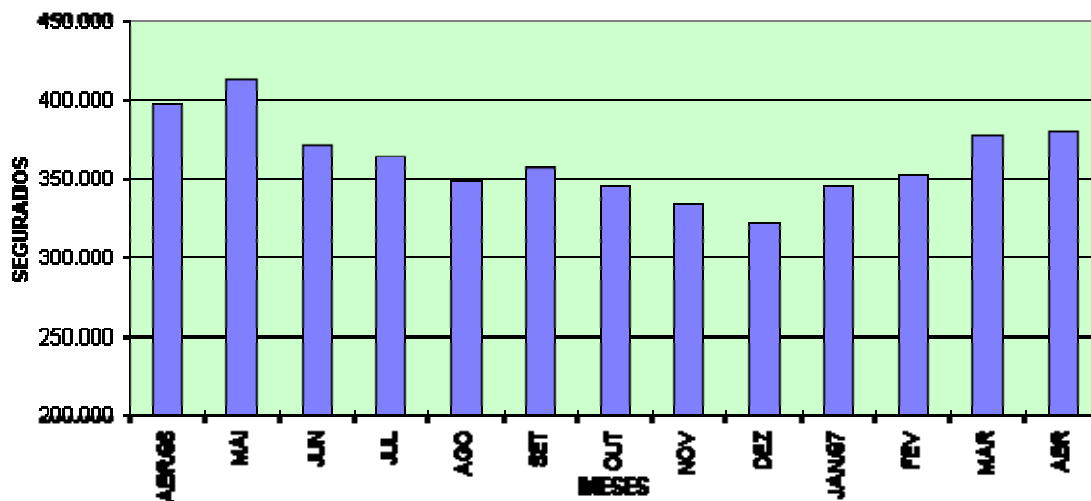

- Foram emitidos 1.051.355 cheques de pagamento, no valor de R\$ 187.782.019,57 (cento e oitenta e sete milhões, setecentos e oitenta e dois mil, dezenove reais e cinquenta e sete centavos).

- O valor médio do benefício, no mês de abril, ficou em torno de 1,59 salários mínimos.

- O Seguro-Desemprego do Pescador Artesanal emitiu 3.410 cheques de pagamento, no valor de R\$ 381.920,00 (trezentos e oitenta e um mil, novecentos e vinte reais).

- O valor deste benefício, especificamente, equivale a 1(hum) salário mínimo.

- Entre os setores de atividades, o de Serviços permanece com a maior participação em relação ao total de segurados, qual seja, 34,09%, seguido da Indústria (26,59%), Comércio (23,53%), Construção Civil (10,31%), Agropecuária (4,75%) e Outros (0,73%).

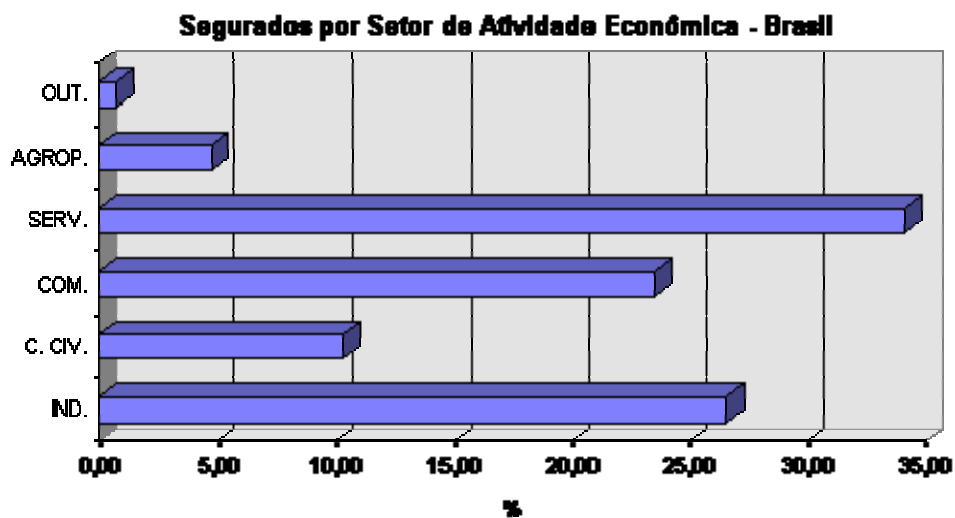

- Com relação ao movimento dos segurados, por região, a maior concentração situa-se na Sudeste, com 56,91% seguido pelas regiões Sul (17,05%), Nordeste (17,35%), Centro-Oeste (4,89%), Norte (3,40%) e ignorado (0,40%).

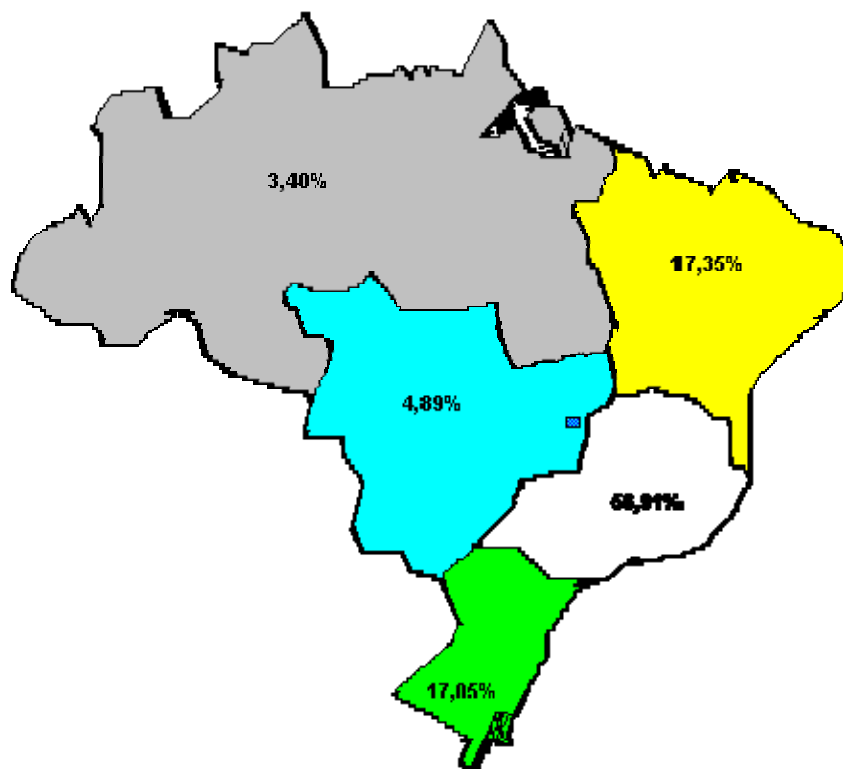

- Cerca de 80% dos segurados, no mês concentram-se em apenas oito Estados: SP (32,12%), MG (11,65%), RJ (10,81%), RS (7,41%), PR (5,91%), BA (4,90%), SC (3,72%), e PE (3,38%).

Movimento de Segurados por Estado

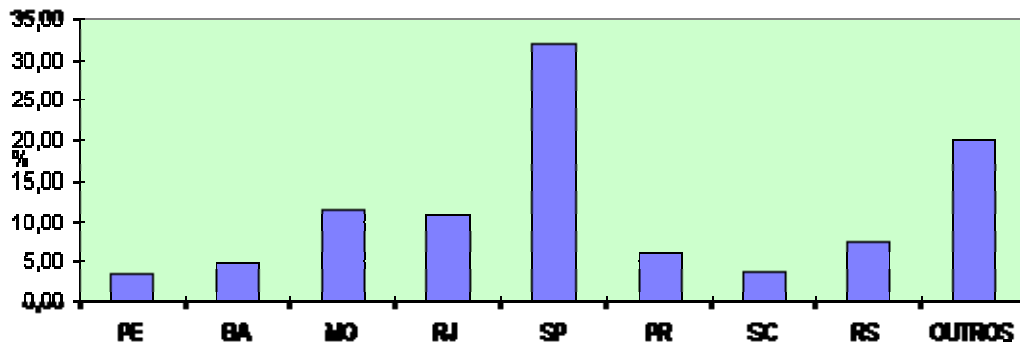

- No que se refere ao intervalo entre o requerimento e a concessão do benefício, 8,54% dos segurados tiveram suas parcelas liberadas em até 7 dias, 27,18% em até 14 dias, 50,94% em até 21 dias, 72,38% em até 30 dias, 91,70% em até 45 dias e 96,68% em até 60 dias. Considerando o percentual acumulativo, constata-se que apenas 3,32% dos segurados tiveram seus benefícios liberados com mais de 60 dias após a data do requerimento

Intervalo entre a Data do Requerimento e a Concessão do Benefício - Brasil

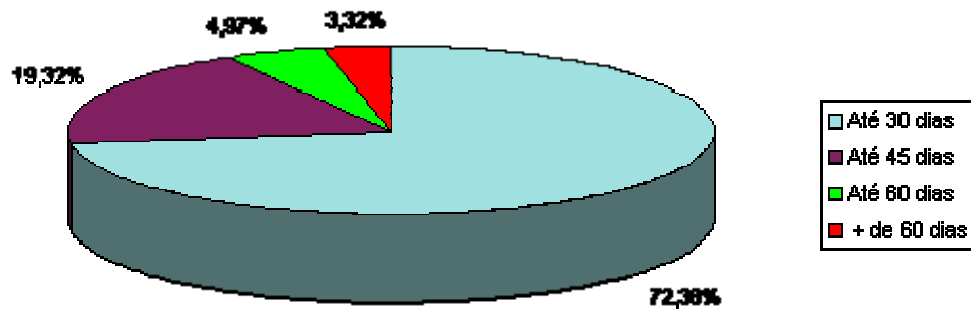

- Atualmente o Seguro-Desemprego conta com 1.170 Postos de Atendimento. Desses, 550 pertencem às DRTs e 620 aos SINEs. Em caráter provisório, estão colaborando na recepção do requerimento do Seguro-Desemprego, 715 agências da Caixa Econômica Federal.