

Síntese

→ Maio/1997

- Em maio de 1997, foram processados 362.848 requerimentos de Seguro-Desemprego. Desses, 356.401 foram deferidos, o que corresponde à uma taxa de habilitação de 98,22%. Esse movimento é inferior, em 10,86% ao registrado em maio de 1996 (399.808 deferidos) e inferior em 15,53% ao mês de abril de 1997. Relativamente à média móvel trimestral (Mai/Abr/Mar) verificamos um acréscimo na ordem de 1,19% comparado ao período de (Abr/Mar/Fev).

**Média Móvel Trimestral do Total de Beneficiários SD
BRASIL**

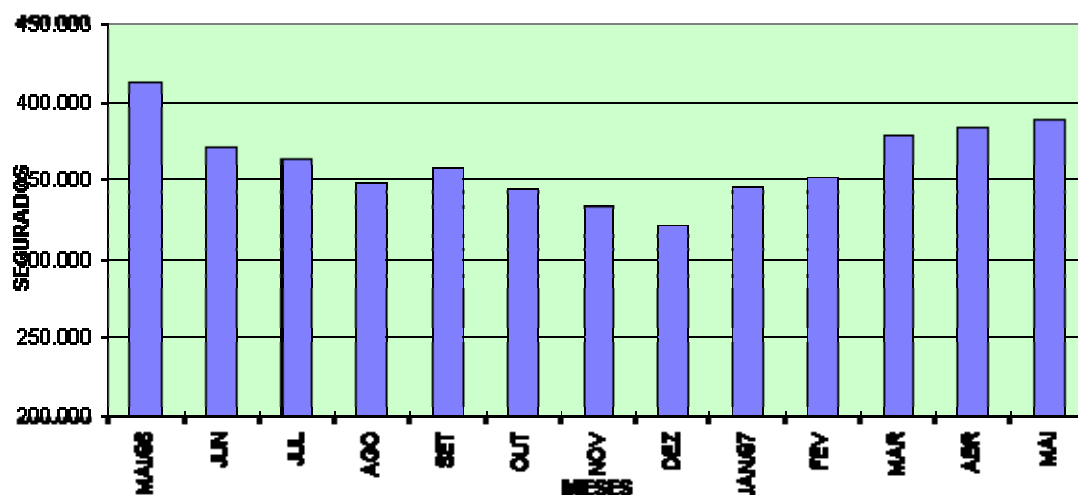

- Foram emitidos 2.465.286 cheques de pagamento, no valor de R\$ 456.261.156,85 (quatrocentos e cinquenta e seis milhões, duzentos e sessenta e um mil, cento e cinquenta e seis reais e oitenta e cinco centavos).

- O valor médio do benefício, no mês de março, ficou em torno de 1,54 salários mínimos.

- O Seguro-Desemprego do Pescador Artesanal emitiu 13.452 cheques de pagamento, no valor de R\$ 1.614.240,00 (um milhão, seiscentos e quatorze mil, duzentos e quarenta reais).

- O valor deste benefício, especificamente, equivale a 1(hum) salário mínimo.

- Entre os setores de atividades, o de Serviços permanece com a maior participação em relação ao total de segurados, qual seja, 32,92%, seguido da Indústria (26,41%), Comércio (24,19%), Construção Civil (10,19%), Agropecuária (5,44%) e Outros (0,85%).

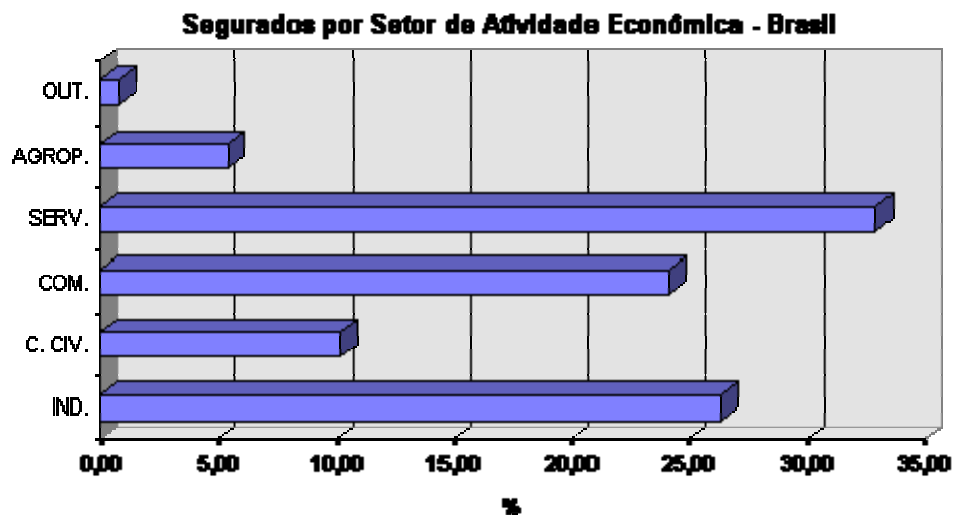

- Com relação ao movimento dos segurados, por região, a maior concentração situa-se na Sudeste, com 56,06% seguido pelas regiões Sul (16,98%), Nordeste (17,97%), Centro-Oeste (5,24%), Norte (3,36%) e ignorado (0,39%).

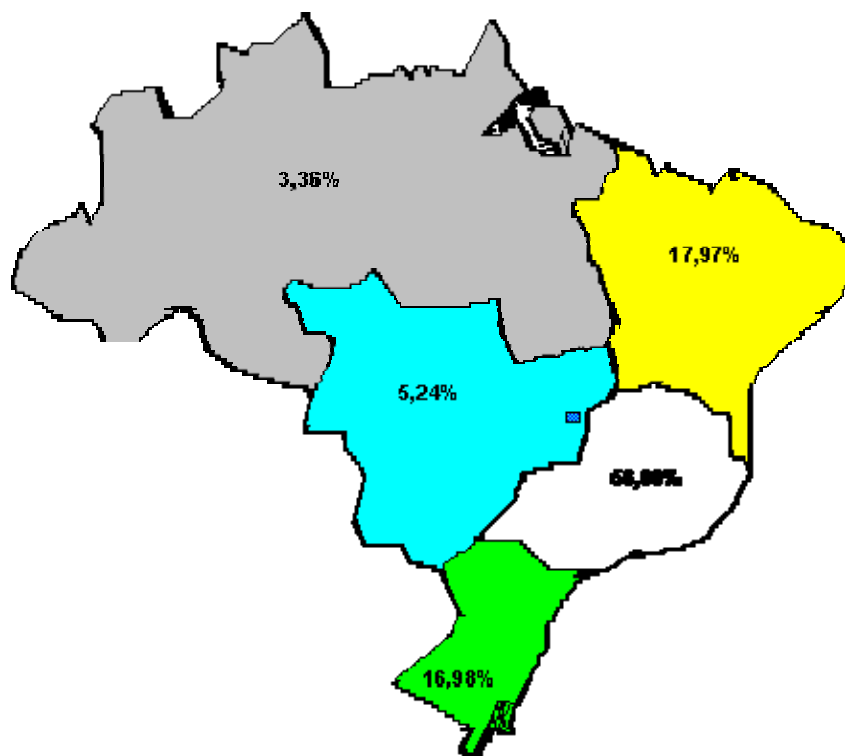

- Cerca de 80% dos segurados, no mês concentram-se em apenas oito Estados: SP (31,08%), MG (11,66%), RJ (11,19%), RS (7,29%), PR (5,74%), BA (4,58%), SC (3,96%), e PE (3,44%).

Movimento de Segurados por Estado

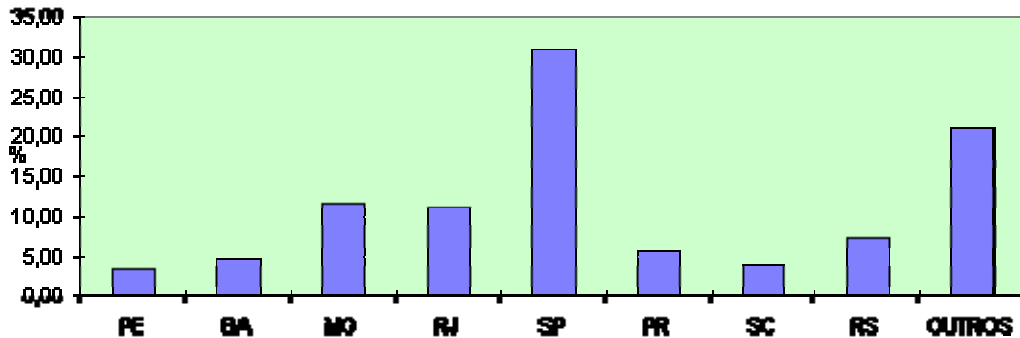

- No que se refere ao intervalo entre o requerimento e a concessão do benefício, 7,10% dos segurados tiveram suas parcelas liberadas em até 7 dias, 21,82% em até 14 dias, 39,64% em até 21 dias, 61,96% em até 30 dias, 86,97% em até 45 dias e 95,00% em até 60 dias. Considerando o percentual acumulativo, constata-se que apenas 5,00% dos segurados tiveram seus benefícios liberados com mais de 60 dias após a data do requerimento

Intervalo entre a Data do Requerimento e a Concessão do Benefício - Brasil

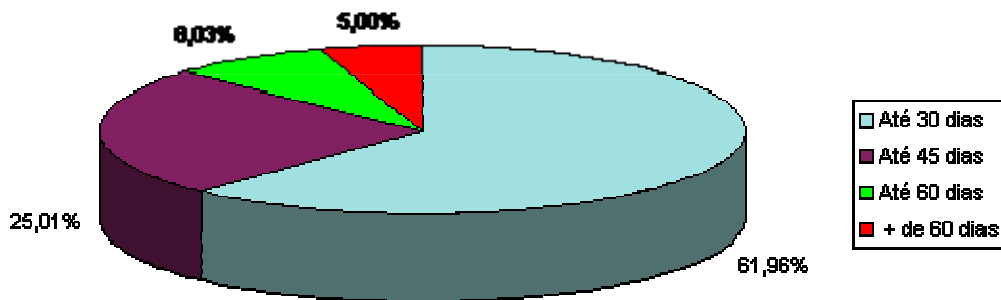

- Atualmente o Seguro-Desemprego conta com 1.178 Postos de Atendimento. Desses, 551 pertencem às DRTs e 627 aos SINEs. Em caráter provisório, estão colaborando na recepção do requerimento do Seguro-Desemprego, 712 agências da Caixa Econômica Federal.