

Síntese

→ Agosto/1997

- Em agosto de 1997, foram processados 347.171 requerimentos de Seguro-Desemprego. Desses, 338.124 foram deferidos, o que corresponde à uma taxa de habilitação de 97,39%. Esse movimento é inferior, em 3,88% ao registrado em agosto de 1996 (351.759 deferidos) e inferior em 9,25% ao mês de julho de 1997. Relativamente à média móvel trimestral (Ago/Jul/Jun) verificamos um decréscimo na ordem de 1,51% comparado ao período de (Jul/Jun/Mai).

**Média Móvel Trimestral do Total de Beneficiários SD
BRASIL**

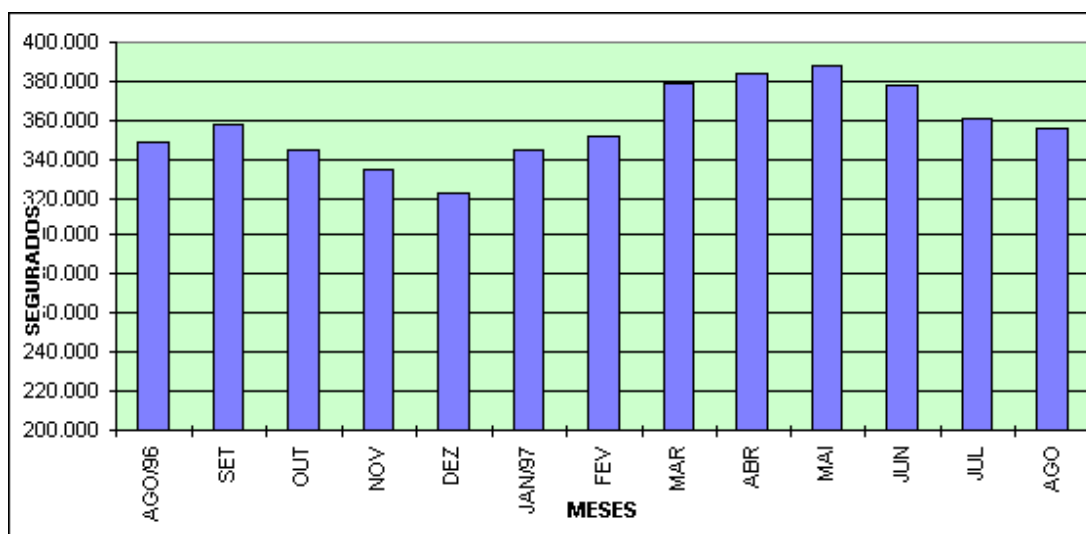

- Foram emitidos 1.769.292 cheques de pagamento, no valor de R\$ 332.911.792,94 (trezentos e trinta e dois milhões, novecentos e onze mil, setecentos e noventa e dois reais e noventa e quatro centavos).

- O valor médio do benefício, no mês de agosto, ficou em torno de 1,57 salários mínimos.

- O Seguro-Desemprego do Pescador Artesanal emitiu 6.880 cheques de pagamento, no valor de R\$ 825.600,00 (oitocentos e vinte e cinco mil, seiscentos reais).

- O valor deste benefício, especificamente, equivale a 1(hum) salário mínimo.

- Entre os setores de atividades, o de Serviços permanece com a maior participação em relação ao total de segurados, qual seja, 32,59%, seguido da Indústria (26,47%), Comércio (24,17%), Construção Civil (11,28%), Agropecuária (4,69%) e Outros (0,78%).

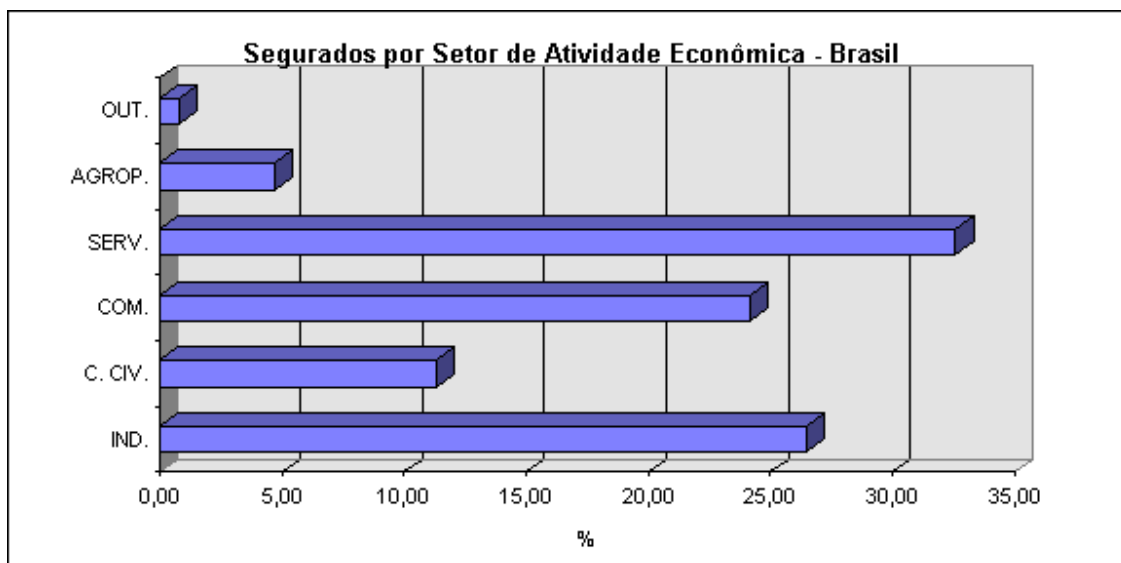

- Com relação ao movimento dos segurados, por região, a maior concentração situa-se na Sudeste, com 56,76% seguido pelas regiões Sul (16,84%), Nordeste (17,01%), Centro-Oeste (5,43%), Norte (3,48%) e ignorado (0,49%).

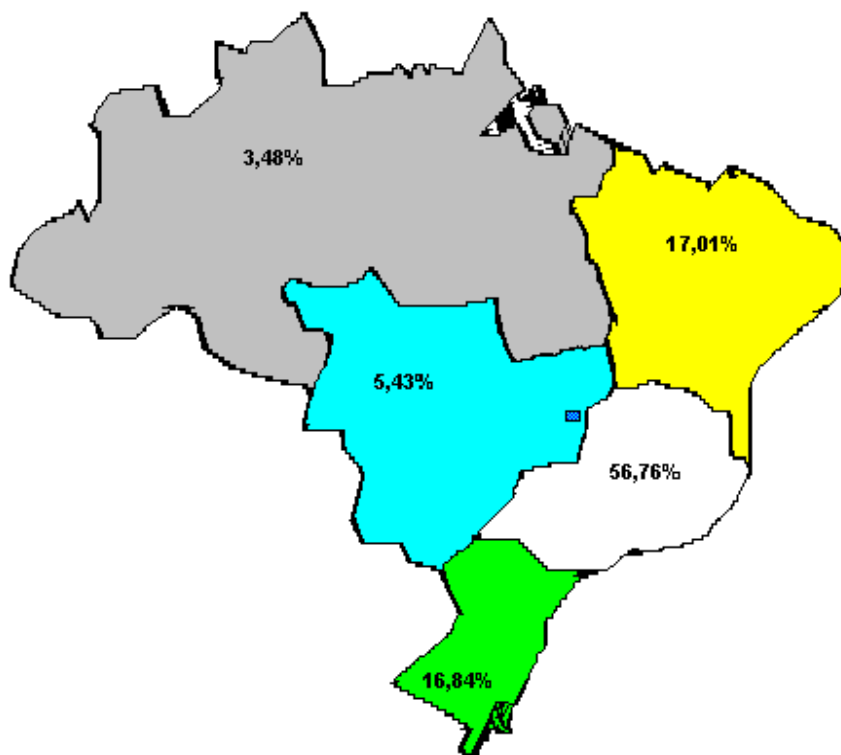

- Cerca de 80% dos segurados, no mês concentram-se em apenas oito Estados: SP (31,52%), MG (11,97%), RJ (10,96%), RS (7,17%), PR (5,79%), BA (4,53%), SC (3,88%), e PE (3,36 %).

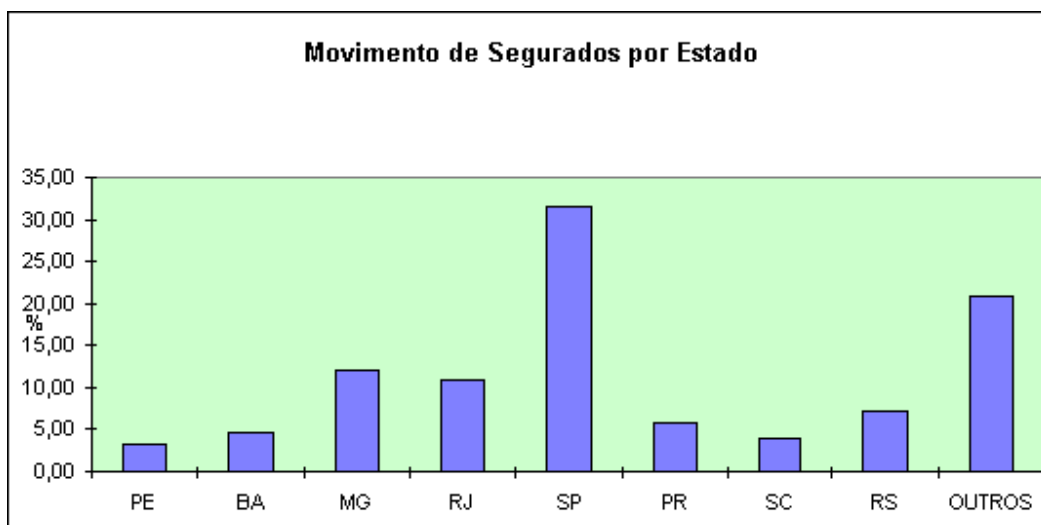

- No que se refere ao intervalo entre o requerimento e a concessão do benefício, 9,16% dos segurados tiveram suas parcelas liberadas em até 7 dias, 42,18% em até 14 dias, 80,30% em até 21 dias, 89,70% em até 30 dias, 93,28% em até 45 dias e 96,62% em até 60 dias. Considerando o percentual acumulativo, constata-se que apenas 3,38% dos segurados tiveram seus benefícios liberados com mais de 60 dias após a data do requerimento

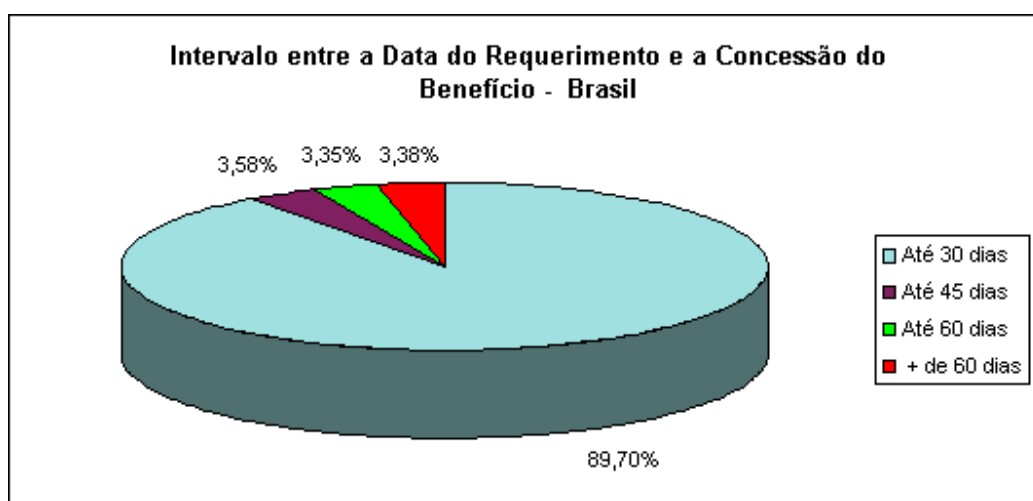

- Atualmente o Seguro-Desemprego conta com 1.225 Postos de Atendimento. Desses, 560 pertencem às DRTs e 665 aos SINEs. Em caráter provisório, estão colaborando na recepção do requerimento do Seguro-Desemprego, 697 agências da Caixa Econômica Federal.