

Síntese

→ Setembro/1997

- Em novembro de 1997, foram processados 317.817 requerimentos de Seguro-Desemprego. Desses, 311.122 foram deferidos, o que corresponde à uma taxa de habilitação de 97,89%. Esse movimento é inferior, em 3,16% ao registrado em novembro de 1996 (321.270 deferidos) e inferior em 13,84% ao mês de outubro de 1997. Relativamente à média móvel trimestral (Nov/Out/Set) verificamos um decréscimo na ordem de 3,35% comparado ao período de (Out/Set/Ago).

Média Móvel Trimestral do Total de Beneficiários SD

BRASIL

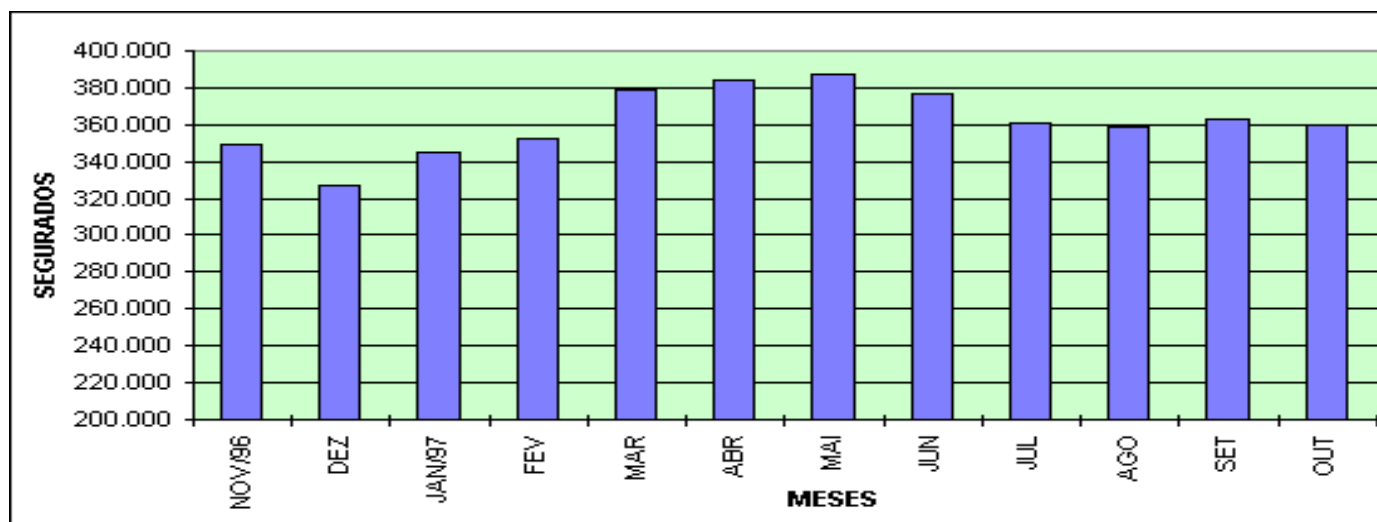

- Foram emitidos 1.726.423 cheques de pagamento, no valor de R\$ 327.695.818,28 (trezentos e vinte e sete milhões, seiscentos e noventa e cinco mil, oitocentos e dezoito reais e vinte e oito centavos).

- O valor médio do benefício, no mês de novembro, ficou em torno de 1,58 salários mínimos.

- O Seguro-Desemprego do Pescador Artesanal emitiu 1.541 cheques de pagamento, no valor de R\$ 304.920,00 (trezentos e quatro mil, novecentos e vinte reais).

- O valor deste benefício, especificamente, equivale a 1(hum) salário mínimo.

- Entre os setores de atividades, o de Serviços permanece com a maior participação em relação ao total de segurados, qual seja, 32,49%, seguido da Indústria (26,33%), Comércio (22,50%), Construção Civil (12,22%), Agropecuária (5,46%) e Outros (1,01%).

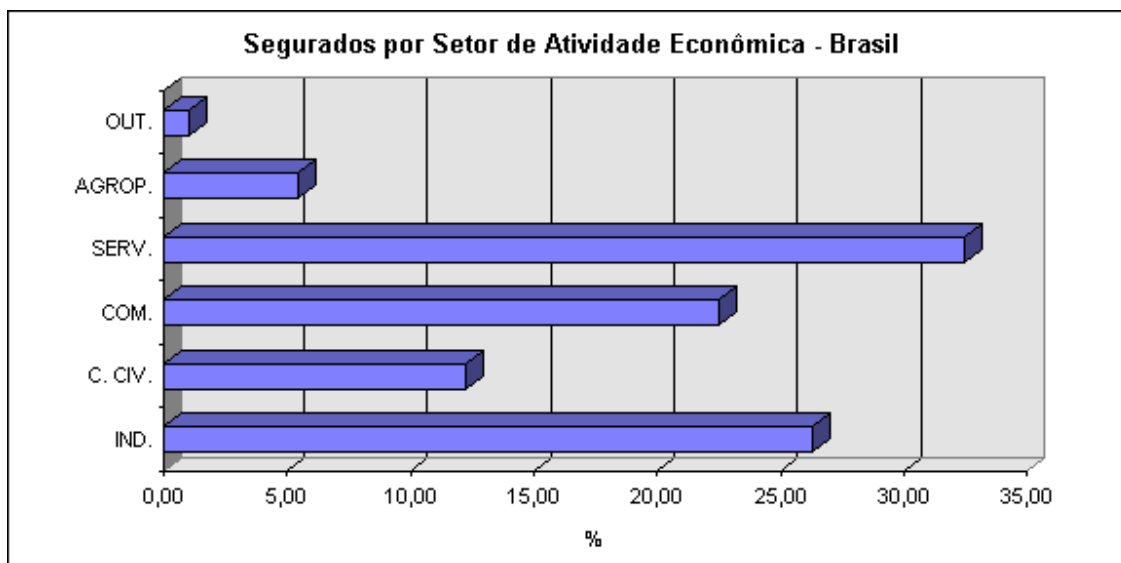

- Com relação ao movimento dos segurados, por região, a maior concentração situa-se na Sudeste, com 57,38% seguido pelas regiões Sul (17,33%), Nordeste (14,50%), Centro-Oeste (6,90%) , Norte (3,89%) .

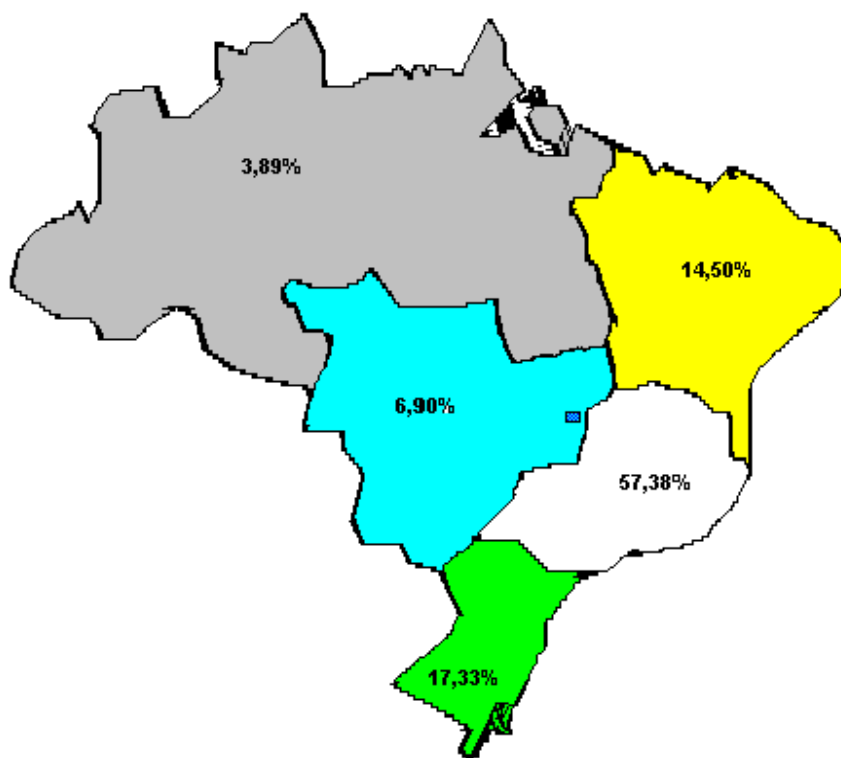

- Cerca de 80% dos segurados, no mês concentram-se em apenas oito Estados: SP (31,41%), MG (12,60%), RJ (11,09%), RS (7,20%), PR (6,21%), BA (4,19%), SC (3,92%), e PE (2,98 %).

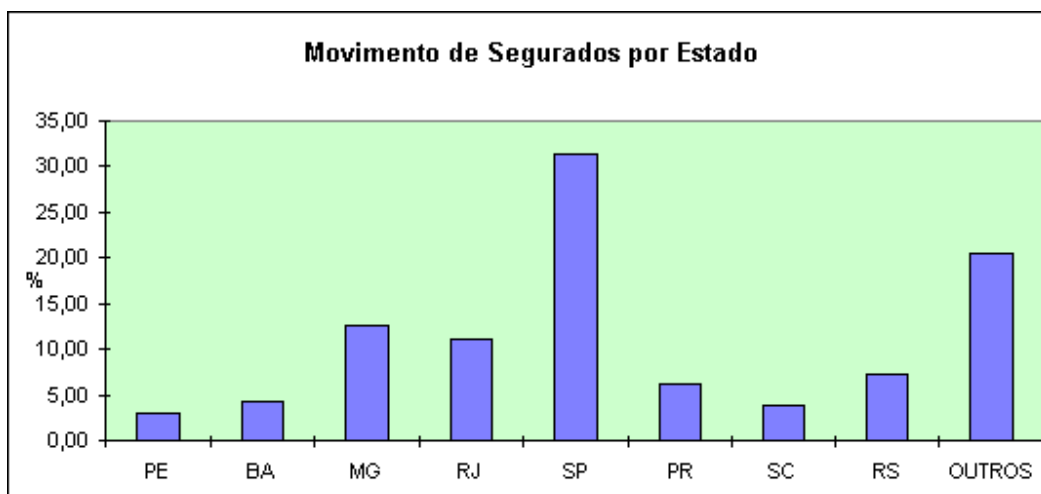

- No que se refere ao intervalo entre o requerimento e a concessão do benefício, 8,78% dos segurados tiveram suas parcelas liberadas em até 7 dias, 35,50% em até 14 dias, 71,82% em até 21 dias, 90,86% em até 30 dias, 93,67% em até 45 dias e 95,96% em até 60 dias. Considerando o percentual acumulativo, constata-se que apenas 4,04% dos segurados tiveram seus benefícios liberados com mais de 60 dias após a data do requerimento

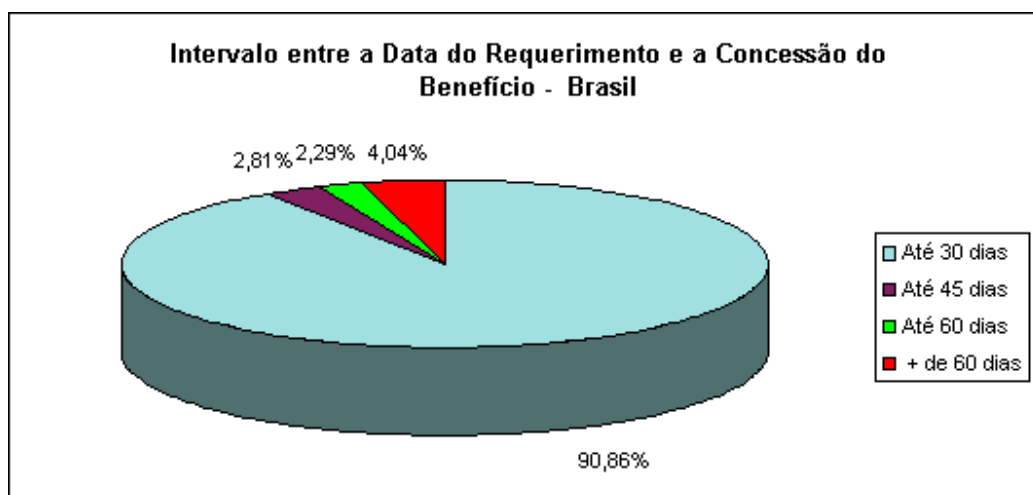

- Atualmente o Seguro-Desemprego conta com 1.265 Postos de Atendimento. Desses, 568 pertencem às DRTs e 697 aos SINEs. Em caráter provisório, estão colaborando na recepção do requerimento do Seguro-Desemprego, 624 agências da Caixa Econômica Federal.