

Síntese

→ Novembro/1997

- Em outubro de 1997, foram processados 357.543 requerimentos de Seguro-Desemprego. Desses, 349.534 foram deferidos, o que corresponde à uma taxa de habilitação de 97,76%. Esse movimento é superior, em 3,87% ao registrado em outubro de 1996 (336.517 deferidos) e inferior em 5,58% ao mês de setembro de 1997. Relativamente à média móvel trimestral (Out/Set/Ago) verificamos um decréscimo na ordem de 2,03% comparado ao período de (Set/Ago/Jul).

Média Móvel Trimestral do Total de Beneficiários SD BRASIL

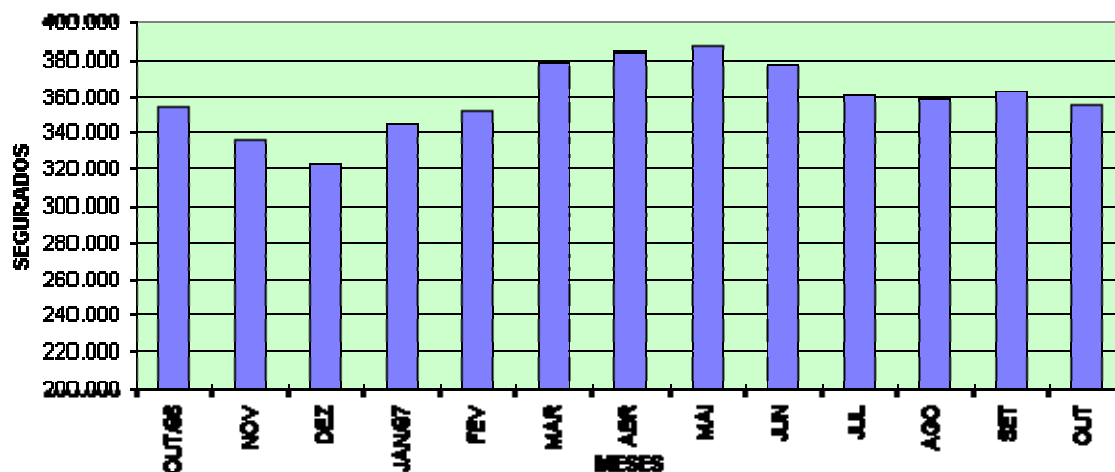

- Foram emitidos 1.436.367 cheques de pagamento, no valor de R\$ 272.038.425,10 (duzentos e setenta e dois milhões, trinta e oito mil, quatrocentos e vinte e cinco reais e dez centavos).

- O valor médio do benefício, no mês de outubro, ficou em torno de 1,58 salários mínimos.

- O Seguro-Desemprego do Pescador Artesanal emitiu 1.255 cheques de pagamento, no valor de R\$ 150.600,00 (cento e cinquenta mil, seiscentos reais).

- O valor deste benefício, especificamente, equivale a 1(hum) salário mínimo.

- Entre os setores de atividades, o de Serviços permanece com a maior participação em relação ao total de segurados, qual seja, 32,49%, seguido da Indústria (26,02%), Comércio (23,67%), Construção Civil (11,97%), Agropecuária (4,99%) e Outros (0,86%).

Segurados por Setor de Atividade Econômica - Brasil

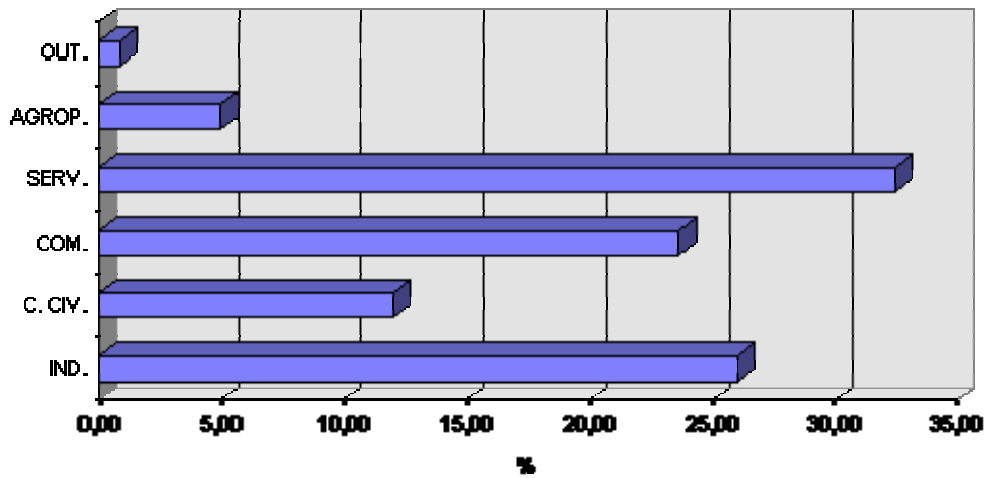

- Com relação ao movimento dos segurados, por região, a maior concentração situa-se na Sudeste, com 58,24% seguido pelas regiões Sul (17,02%), Nordeste (14,73%), Centro-Oeste (6,43%), Norte (3,59%).

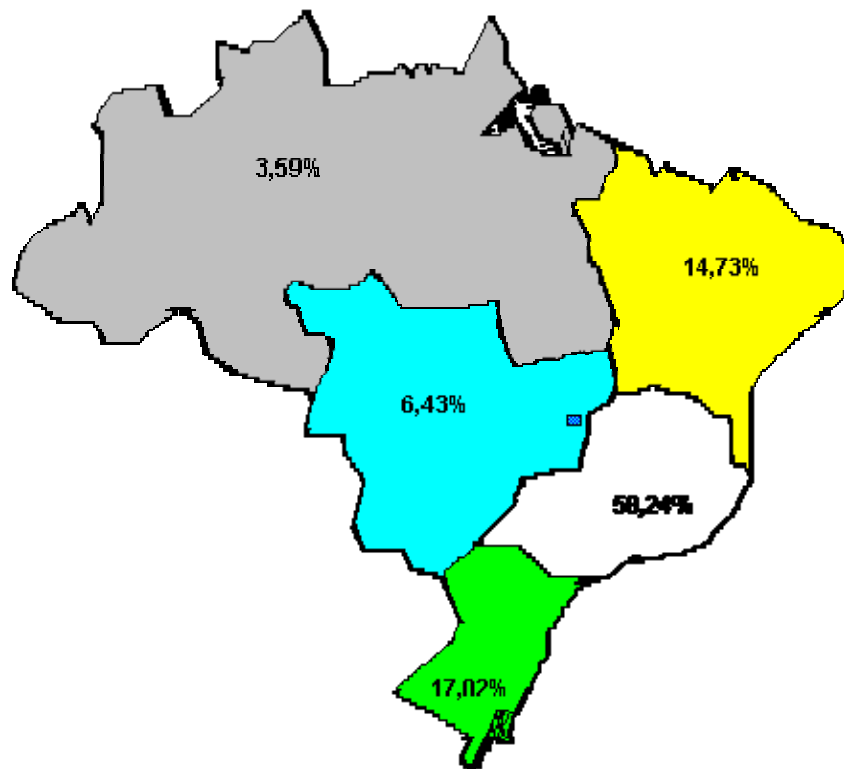

- Cerca de 80% dos segurados, no mês concentram-se em apenas oito Estados: SP (33,06%), MG (11,89%), RJ (10,88%), RS (7,19%), PR (5,95%), BA (4,12%), SC (3,88%), e PE (3,07%).

Movimento de Segurados por Estado

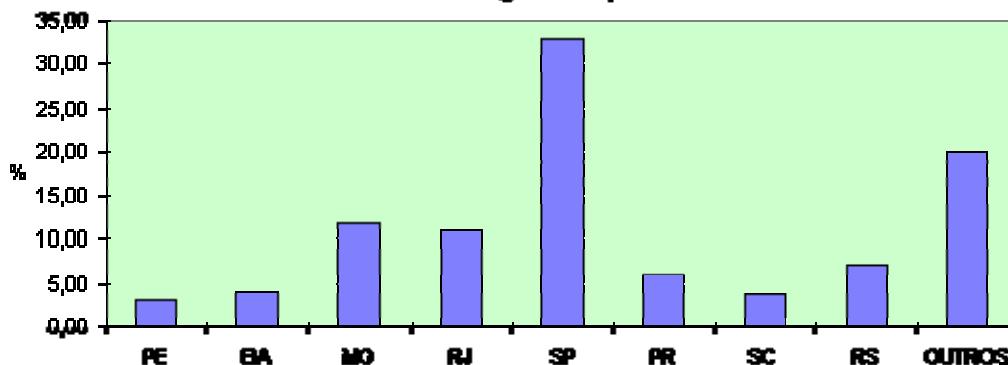

- No que se refere ao intervalo entre o requerimento e a concessão do benefício, 8,88% dos segurados tiveram suas parcelas liberadas em até 7 dias, 33,03% em até 14 dias, 68,78% em até 21 dias, 90,36% em até 30 dias, 94,08% em até 45 dias e 96,49% em até 60 dias. Considerando o percentual acumulativo, constata-se que apenas 3,51% dos segurados tiveram seus benefícios liberados com mais de 60 dias após a data do requerimento

Intervalo entre a Data do Requerimento e a Concessão do Benefício - Brasil

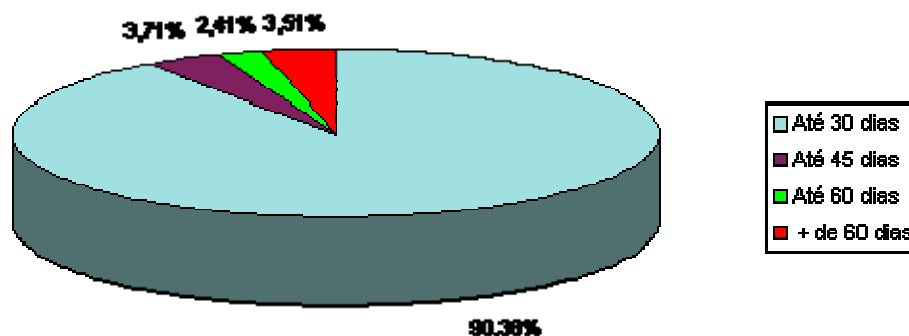

- Atualmente o Seguro-Desemprego conta com 1.256 Postos de Atendimento. Desses, 566 pertencem às DRTs e 690 aos SINEs. Em caráter provisório, estão colaborando na recepção do requerimento do Seguro-Desemprego, 630 agências da Caixa Econômica Federal.