

Síntese

→ Abril/1998

Em abril de 1998, foram processados 367.980 requerimentos do Seguro-Desemprego. Desses, 359.856 foram deferidos, o que corresponde à uma taxa de habilitação de 97,79%. Esse movimento é inferior, em 14,44% ao registrado em abril de 1997 (420.609 deferidos) e inferior em 15,34% ao mês de março de 1998. Relativamente à média móvel trimestral (Abr/Mar/Fev) verificamos um decréscimo na ordem de 2,85% comparado ao período de (Mar/Fev/Jan).

Média Móvel Trimestral do Total de Beneficiários SD / Brasil

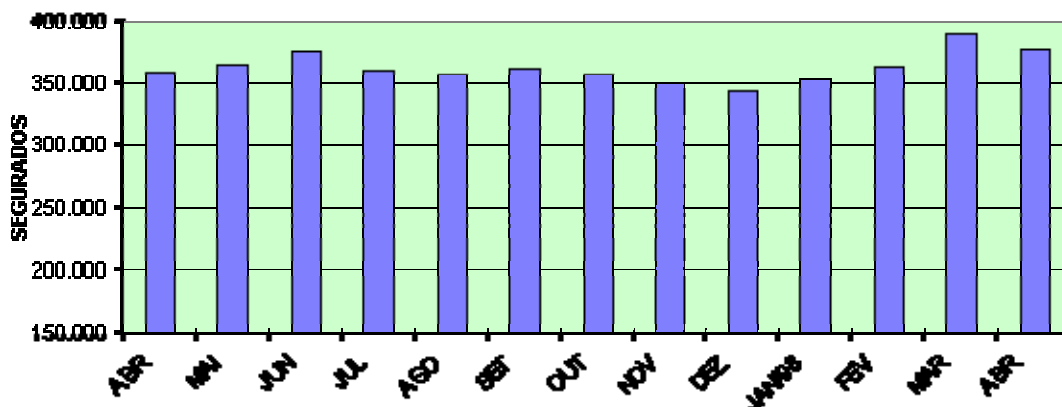

- Foram emitidos 1.525.530 cheques de pagamento, no valor de R\$ 291.157.262,91 (duzentos e noventa e um milhões, cento e cinquenta e sete mil, duzentos e sessenta e dois reais e noventa e um centavos). Deste total, 121.091 cheques de pagamento no valor de R\$ 23.821.030,17 (vinte e três milhões, oitocentos e vinte e um mil, trinta reais e dezessete centavos) referem-se a parcelas adicionais emitidas de acordo com a Resolução N.º 155/97 do CODEFAT.

- O valor médio do benefício, no mês de abril, ficou em torno de 1,59 salários mínimos.

- O Seguro-Desemprego do Pescador Artesanal emitiu 25.047 cheques de pagamento, no valor de R\$ 3.005.640,00 (três milhões, cinco mil, seiscentos e quarenta reais).

- O valor deste benefício, especificamente, equivale a 1(hum) salário mínimo.

- Entre os setores de atividade, o de Serviços permanece com a maior participação em relação ao total de segurados, qual seja, 32,45%, seguido da Indústria (25,33%), Comércio (24,86), Construção Civil (11,15%), Agropecuária (4,84%) e Outros (1,38%).

Segurados por Setor de Atividade Econômica - Brasil

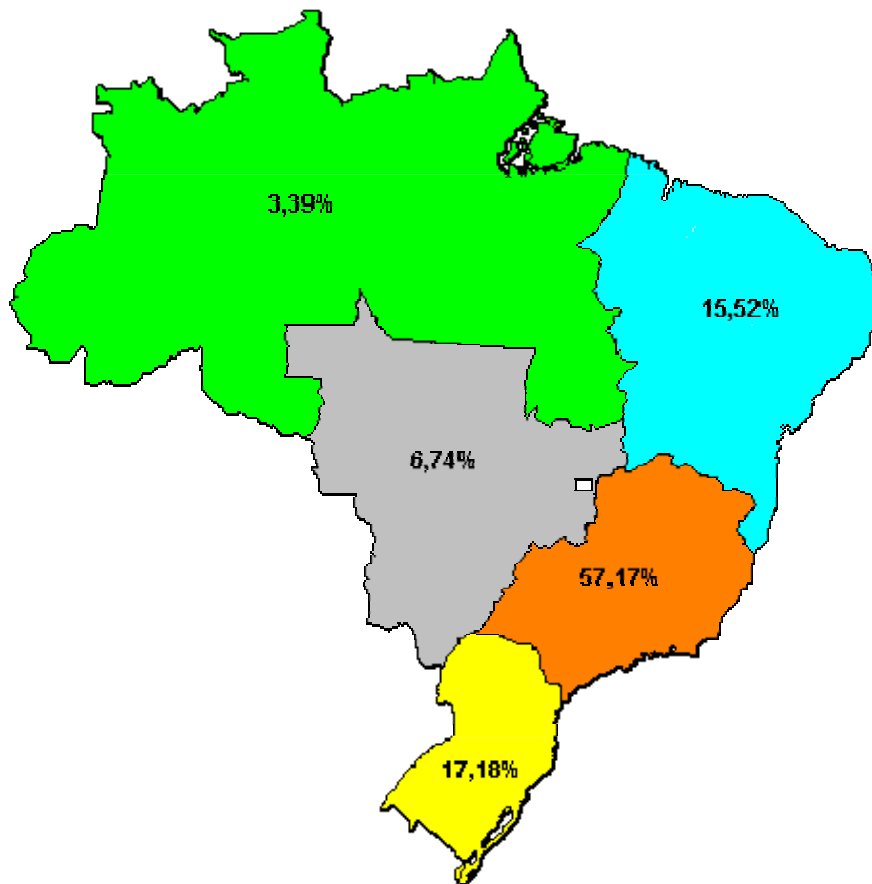
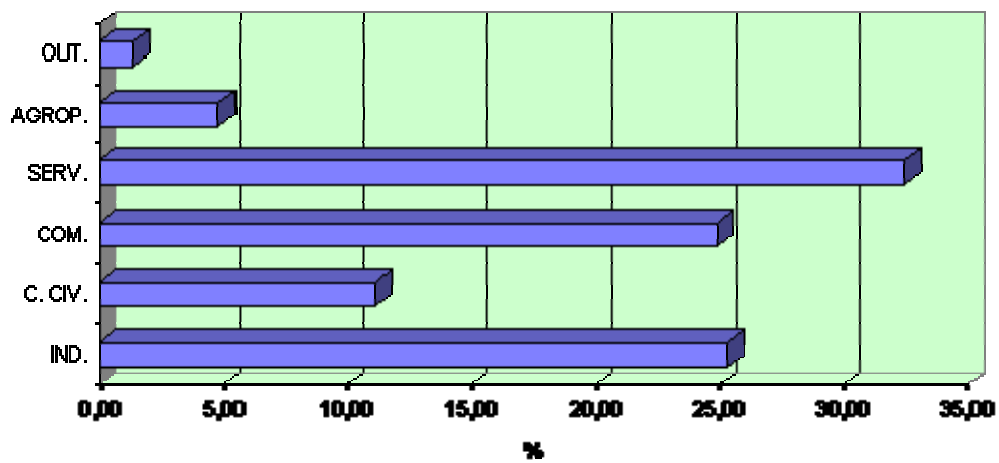

- Com relação ao movimento dos segurados, por região, a maior concentração situa-se na Sudeste, com 57,17% seguido pelas regiões Sul (17,18%), Nordeste (15,52%), Centro-Oeste (6,74%), Norte (3,39%).

- Cerca de 80% dos segurados, no mês concentram-se em apenas oito Estados: **SP** (31,82%), **MG** (12,17%), **RJ** (10,68%), **RS** (6,99%), **PR** (6,26%), **BA** (4,14%), **SC** (3,93%), e **PE** (3,09%).

Movimento de Segurados por Estado

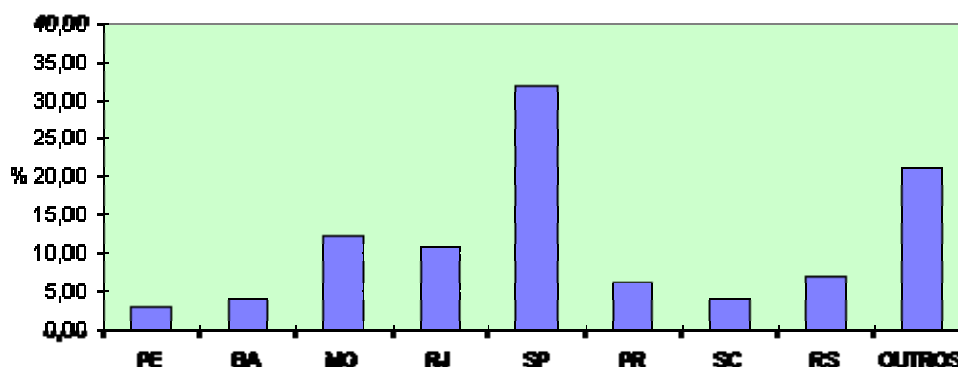

- No que se refere ao intervalo entre o requerimento e a concessão do benefício, 7,60% dos segurados tiveram suas parcelas liberadas em até 7 dias, 24,57% em até 14 dias, 46,32% em até 21 dias, 81,87% em até 30 dias, 91,28% em até 45 dias e 95,71% em até 60 dias. Considerando o percentual acumulativo, constata-se que apenas 4,29% dos segurados tiveram seus benefícios liberados com mais de 60 dias após a data do requerimento.

Intervalo entre a Data do Requerimento e a Concessão do Benefício - Brasil

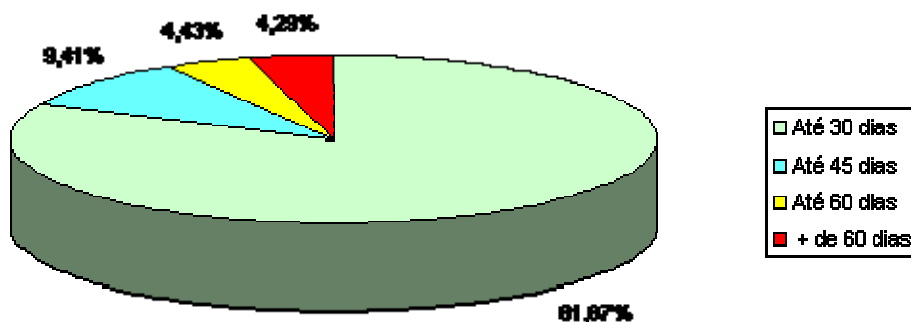

- Atualmente o Seguro-Desemprego conta com 1.293 Postos de Atendimento. Desses, 572 pertencem às DRTs e 721 aos SINEs. Em caráter provisório, estão colaborando na recepção do requerimento do Seguro-Desemprego, 604 agências da Caixa Econômica Federal.