

## Síntese

### → Janeiro/1999

Em janeiro de 1999, foram processados 372.685 requerimentos do Seguro-Desemprego. Desses, 356.346 foram deferidos, o que corresponde à uma taxa de habilitação de 95,62%. Esse movimento é inferior, em 9,26% ao registrado em janeiro de 1998 (392.712 deferidos) e superior em 0,59% ao mês de dezembro de 1998. Relativamente à média móvel trimestral (Jan/Dez/Nov) verificamos um acréscimo na ordem de 1,28% comparado ao período de (Dez/Nov/Out).

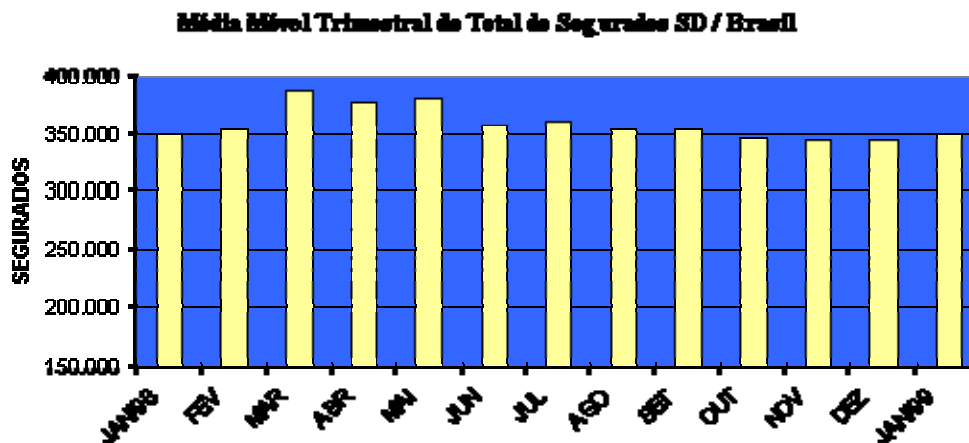

- Foram emitidos 1.557.963 cheques de pagamento, no valor total de R\$ 309.384.750,85 (trezentos e nove milhões, trezentos e oitenta e quatro mil, setecentos cinquenta reais e oitenta e cinco centavos) conforme distribuição a seguir:

	Quantidade de DSD's	Valor Emitido	Valor Médio em Sal. Min.
Seguro-Desemprego	1.483.277	301.703.548,17	1,56
SD Pescador Artesanal	7.059	917.670,00	1,00
Parcelas Extras/RM's	67.621	6.762.100,00	0,77
- Bolsa Qualificação	6	1.432,68	1,84
<b>TOTAL</b>	<b>1.557.963</b>	<b>309.384.750,85</b>	<b>1,53</b>

### Segurados por Setor de Atividade Econômica - Brasil

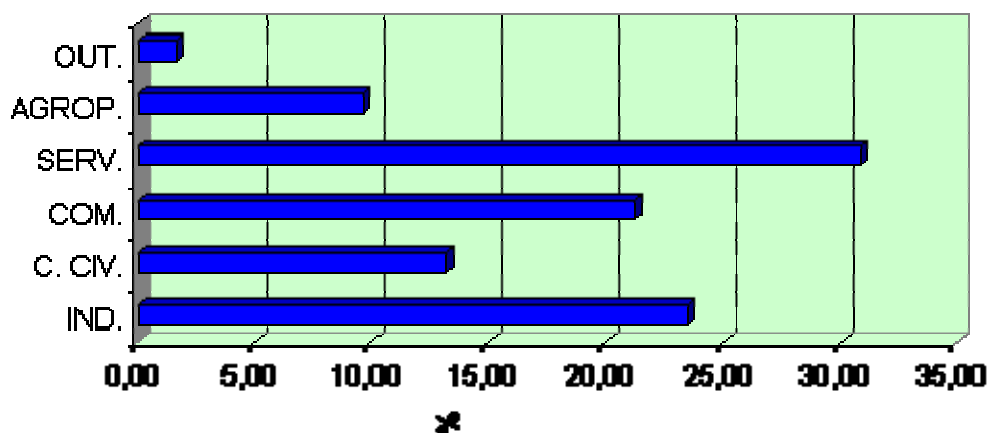

- Entre os setores de atividade, o de Serviços permanece com a maior participação em relação ao total de segurados, qual seja, 30,86%, seguido da Indústria (23,45%), Comércio (21,24%), Construção Civil (13,15%), Agropecuária (9,65%) e Outros (1,66%).

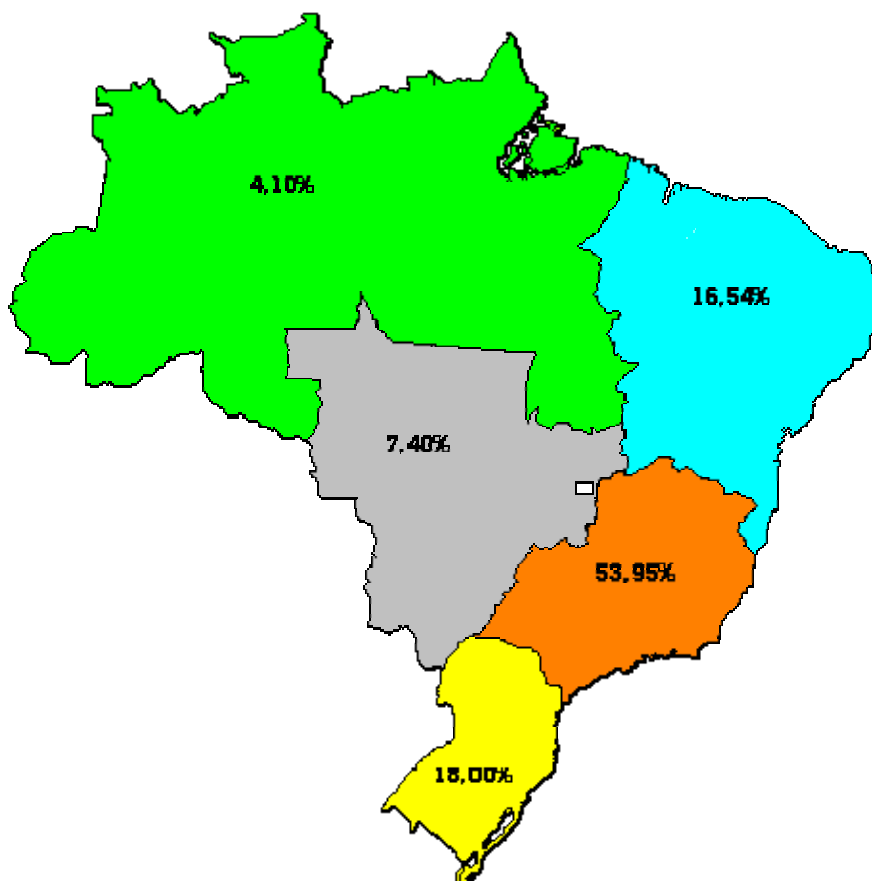

- Com relação ao movimento dos segurados, por região, a maior concentração situa-se na Sudeste, com 53,95% seguida pelas regiões Sul (18,00%), Nordeste (16,54%), Centro-Oeste (7,40%) e Norte (4,10%).

- Cerca de 80% dos segurados, no mês concentram-se em apenas oito Estados: **SP** (30,65%), **MG** (12,63%), **RJ** (8,78%), **RS** (7,76%), **PR** (6,48%), **BA** (4,49%), **SC** (3,75%) e **PE** (2,91%).

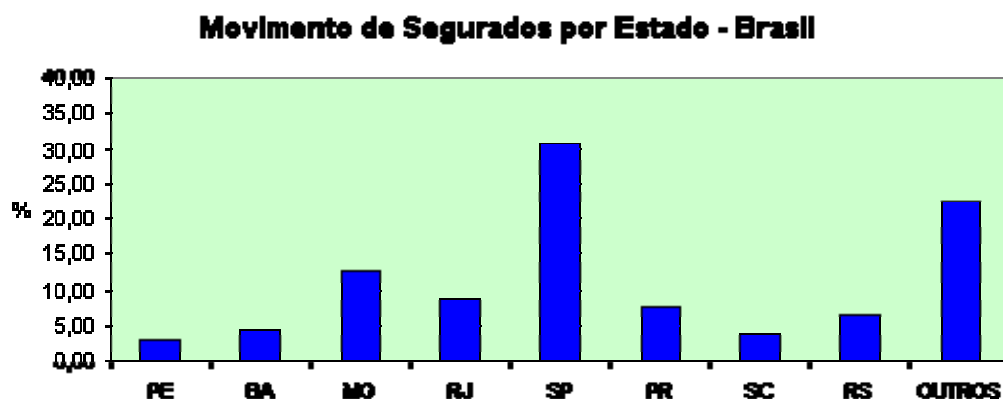

- No que se refere ao intervalo entre o requerimento e a concessão do benefício, 14,40% dos segurados tiveram suas parcelas liberadas em até 7 dias, 38,10% em até 14 dias, 52,63% em até 21 dias, 72,83% em até 30 dias, 91,07% em até 45 dias e 95,93% em até 60 dias (em percentuais acumulativos), ou seja, constata-se que apenas 4,07% dos segurados tiveram seus benefícios liberados com mais de 60 dias após a data do requerimento.

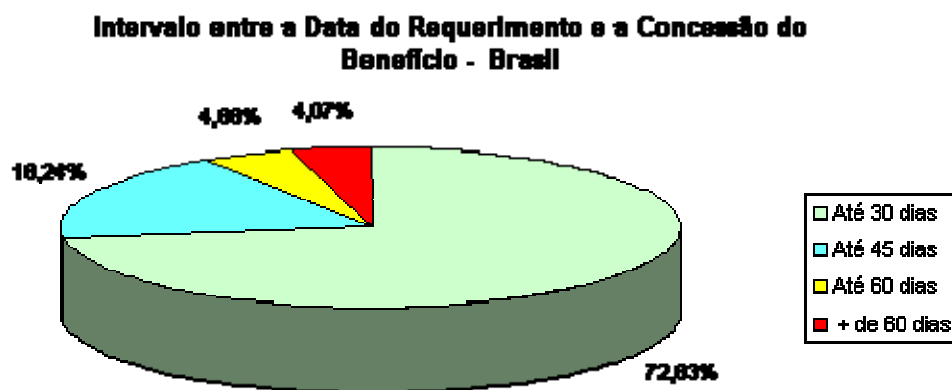

- Atualmente o Seguro-Desemprego conta com 1.341 Postos de Atendimento. Desses, 579 pertencem às DRTs e 762 aos SINEs. Em caráter provisório, estão colaborando na recepção do requerimento do Seguro-Desemprego, 577 agências da Caixa Econômica Federal.