

Síntese

→ Junho/1998

Em junho de 1998, foram processados 357.684 requerimentos do Seguro-Desemprego. Desses, 349.940 foram deferidos, o que corresponde à uma taxa de habilitação de 97,83%. Esse movimento é inferior, em 1,77% ao registrado em junho de 1997 (356.229 deferidos) e inferior em 2,93% ao mês de maio de 1998. Relativamente à média móvel trimestral (Jun/Mai/Abr) verificamos um decréscimo na ordem de 6,51% comparado ao período de (Mai/Abr/Mar).

Média Móvel Trimestral do Total de Beneficiários SD / Brasil

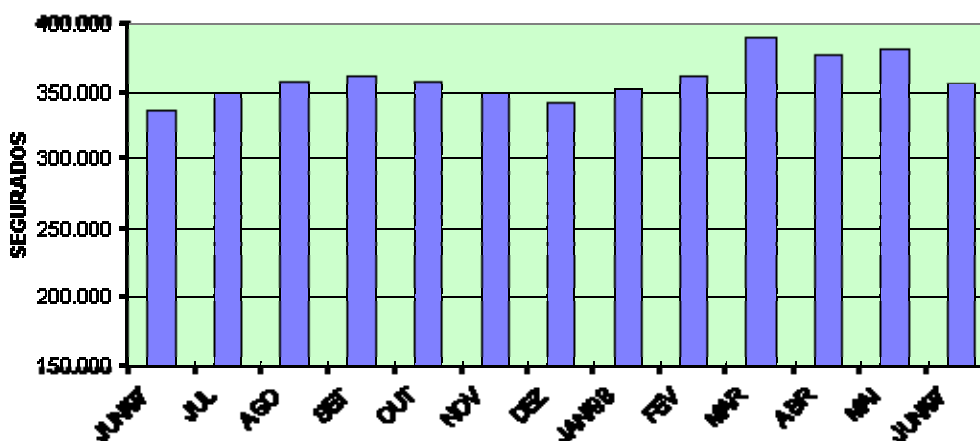

- Foram emitidos 1.583.351 cheques de pagamento, no valor de R\$ 316.528.285,30 (trezentos e dezesseis milhões, quinhentos e vinte e oito mil, duzentos e oitenta e cinco reais e trinta centavos). Deste total, 144.485 cheques de pagamento no valor de R\$ 28.997.255,17 (vinte e oito milhões, novecentos e noventa e sete mil, duzentos e cinquenta e cinco reais e dezessete centavos) referem-se às parcelas adicionais emitidas de acordo com a Resolução N.º 161/97 do CODEFAT.

- O valor médio do benefício, no mês de junho, ficou em torno de 1,54 salários mínimos.

- O Seguro-Desemprego do Pescador Artesanal emitiu 5.133 cheques de pagamento, no valor de R\$ 667.290,00 (seiscentos e sessenta e sete mil, duzentos e noventa reais).

O valor deste benefício, especificamente, equivale a 1(hum) salário mínimo.

- Entre os setores de atividade, o de Serviços permanece com a maior participação em relação ao total de segurados, qual seja, 32,29%, seguido do Comércio (24,65%), Indústria (25,09), Construção Civil (11,88%), Agropecuária (4,72%) e Outros (1,38%). Indústria

Segurados por Setor de Atividade Econômica - Brasil

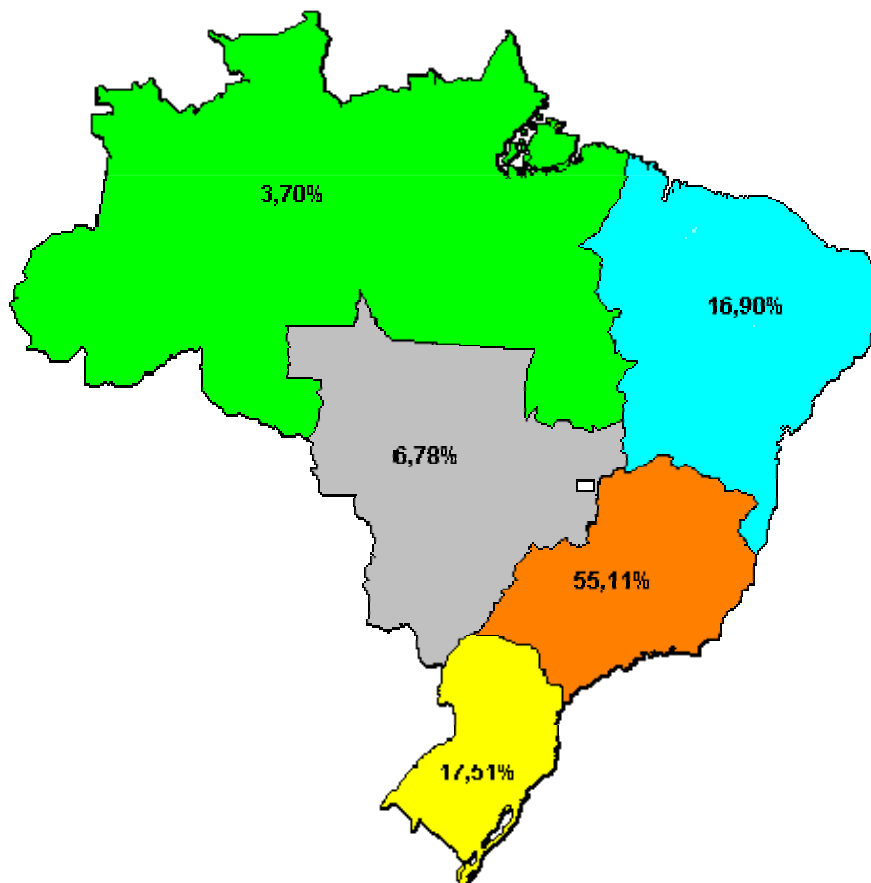
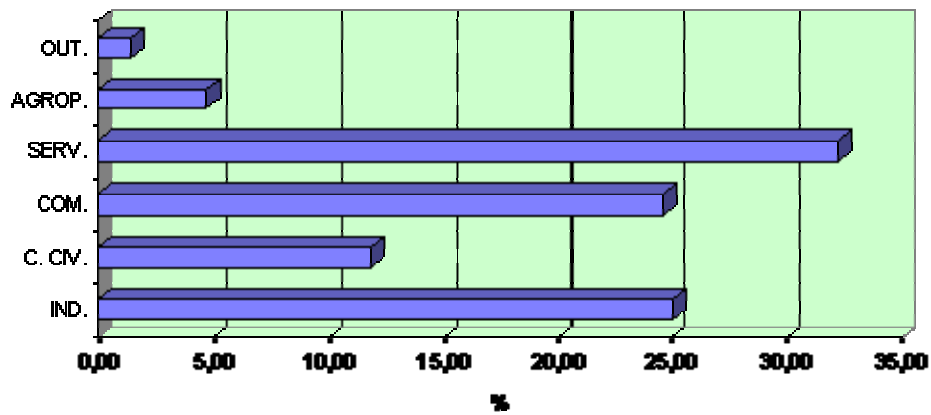

- Com relação ao movimento dos segurados, por região, a maior concentração situa-se na Sudeste, com 55,11% seguido pelas regiões Sul (17,51%), Nordeste (16,90%), Centro-Oeste (6,78%), Norte (3,70%).

- Cerca de 80% dos segurados, no mês concentram-se em apenas oito Estados: **SP** (29,96%), **MG** (12,01%), **RJ** (10,89%), **RS** (7,61%), **PR** (5,87%), **BA** (4,64%), **SC** (4,02%), e **PE** (3,16%).

Movimento de Segurados por Estado

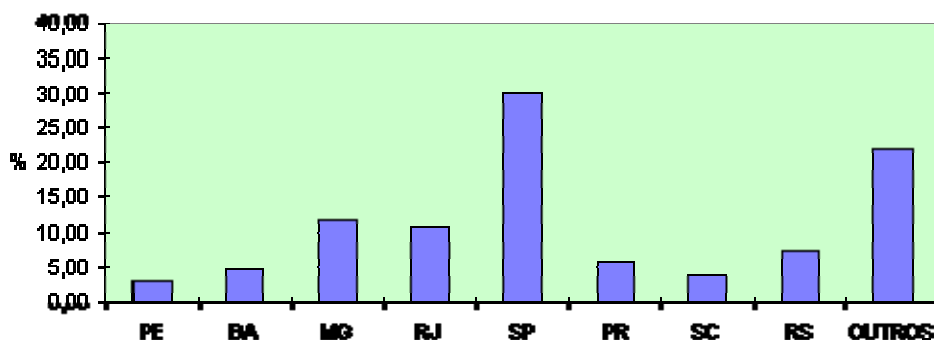

- No que se refere ao intervalo entre o requerimento e a concessão do benefício, 7,12% dos segurados tiveram suas parcelas liberadas em até 7 dias, 22,76% em até 14 dias, 37,73% em até 21 dias, 71,78% em até 30 dias, 93,72% em até 45 dias e 96,72% em até 60 dias. Considerando o percentual acumulativo, constata-se que apenas 3,28% dos segurados tiveram seus benefícios liberados com mais de 60 dias após a data do requerimento.

Intervalo entre a Data do Requerimento e a Concessão do Benefício - Brasil

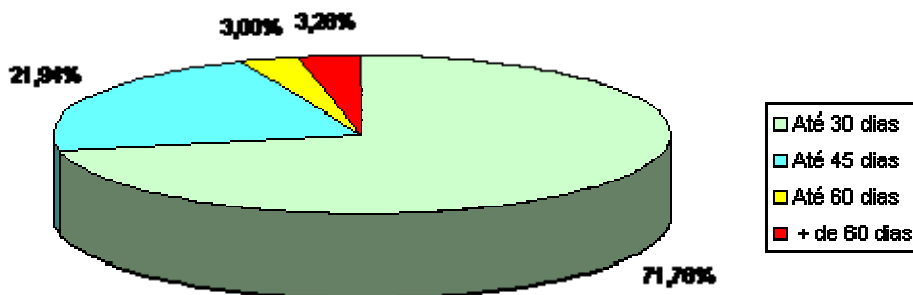

- Atualmente o Seguro-Desemprego conta com 1.300 Postos de Atendimento. Desses, 571 pertencem às DRTs e 729 aos SINEs. Em caráter provisório, estão colaborando na recepção do requerimento do Seguro-Desemprego, 591 agências da Caixa Econômica Federal.