

## Síntese

→ Junho/1999

Em junho de 1999, foram processados 348.754 requerimentos do Seguro-Desemprego. Desses, 328.110 foram deferidos, o que corresponde à uma taxa de habilitação de 94,08%. Esse movimento é inferior, em 7,04% ao registrado em junho de 1998 (352.959 deferidos) e inferior em 13,02% ao mês de maio de 1999. Relativamente à média móvel trimestral (Jun/Mai/Abr) verificamos um decréscimo na ordem de 12,75% comparado ao período de (Mai/Abr/Mar).

**Média Móvel Trimestral de Total de Segurados SD/Brasil**

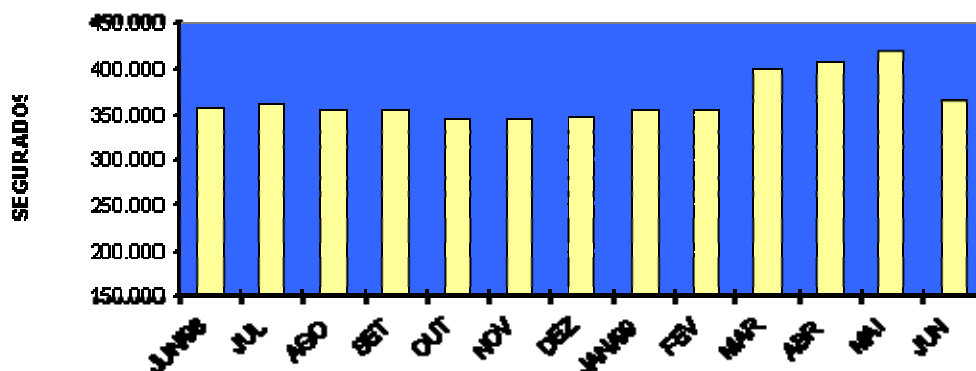

- Foram emitidos 1.630.644 cheques de pagamento, no valor total de R\$ 331.425.176,17 (trezentos e trinta e um milhões, quatrocentos e vinte e cinco mil, cento e setenta e seis reais e dezessete centavos) conforme distribuição a seguir:

	Quantidade de DSD's	Valor Emitido	Valor Médio em Sal. Min.
<b>Seguro-Desemprego</b>	1.542.147	321.898.586,63	1,53
<b>SD Pescador Artesanal</b>	13.112	1.783.232	1,00
<b>Parcelas Extras / RM's</b>	73.864	7.386.400,00	0,74
<b>Bolsa Qualificação</b>	1.521	356.957,54	1,73
<b>TOTAL</b>	<b>1.630.644</b>	<b>331.425.176,17</b>	<b>1,49</b>

- Entre os setores de atividade, o de Serviços permanece com a maior participação em relação ao total de segurados, qual seja, 34,27%, seguido do Comércio (25,22%), Indústria (22,47%), Construção Civil (12,25%), Agropecuária (4,82%) e Outros (0,98%).

### Segurados por Setor de Atividade Econômica - Brasil

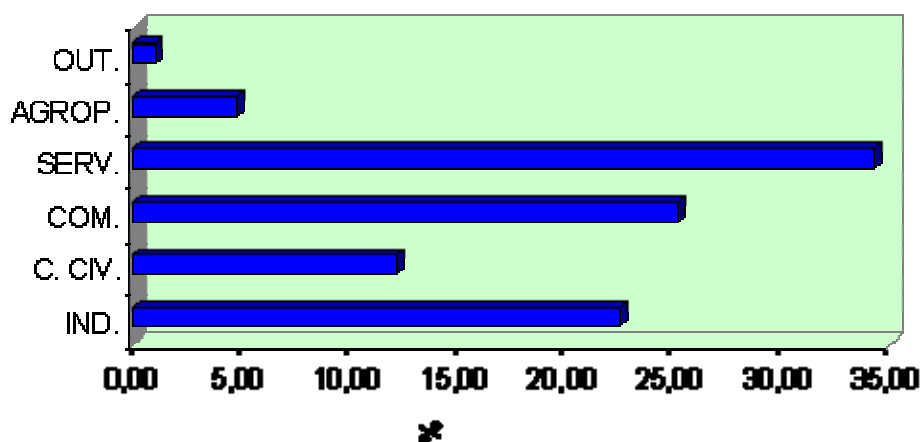

- Com relação ao movimento dos segurados, por região, a maior concentração situa-se na Sudeste, com 53,00% seguida pelas regiões Nordeste (18,06%), Sul (17,96%), Centro-Oeste (7,42%) e Norte (3,57%).

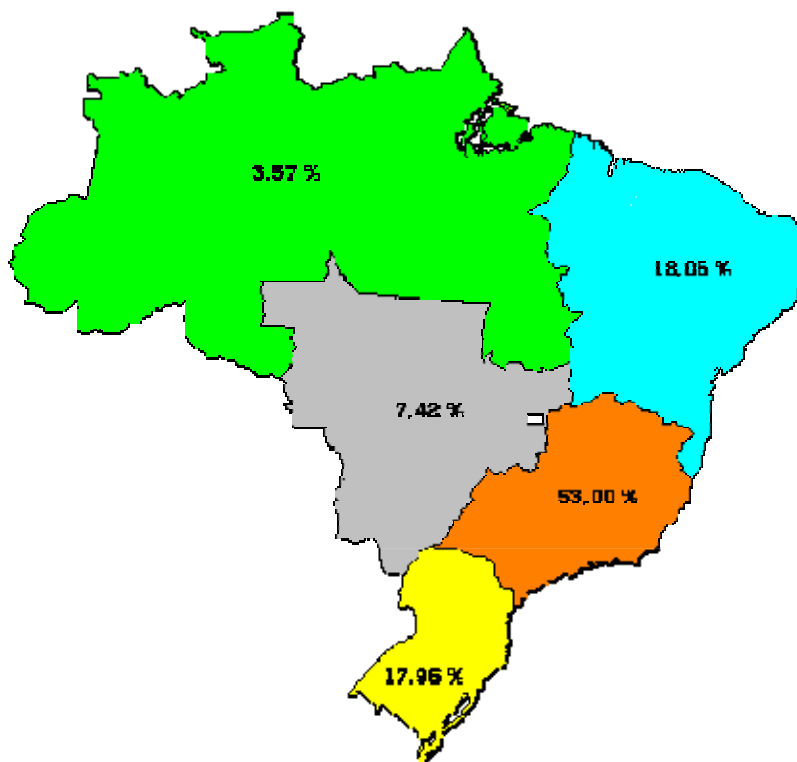

- Cerca de 80% dos segurados, no mês concentram-se em apenas oito Estados: SP (27,55%), MG (12,27%), RJ (11,22%), RS (7,70%), PR (6,70%), BA (4,92%), PE (3,93%) e SC (3,56%).

### Movimento de Segurados per Estado - Brasil

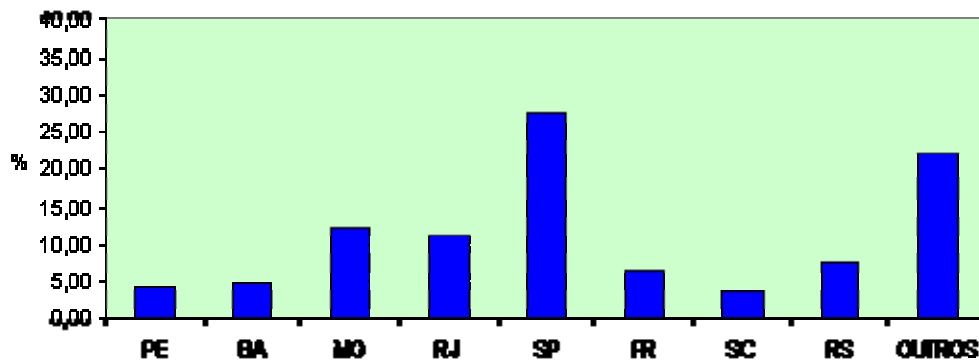

- No que se refere ao intervalo entre o requerimento e a concessão do benefício, 15,09% dos segurados tiveram suas parcelas liberadas em até 7 dias, 39,15% em até 14 dias, 59,87% em até 21 dias, 80,52% em até 30 dias, 89,36% em até 45 dias e 93,75% em até 60 dias (em percentuais acumulativos), ou seja, constata-se que apenas 6,25% dos segurados tiveram seus benefícios liberados com mais de 60 dias após a data do requerimento.

### Intervalo entre a Data do Requerimento e a Concessão do Benefício - Brasil

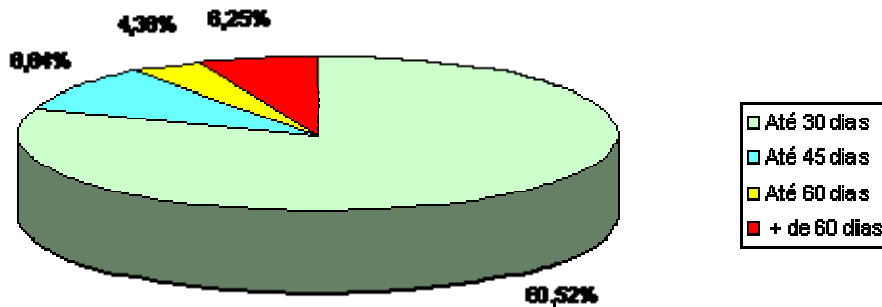

- Atualmente o Seguro-Desemprego conta com 1.400 Postos de Atendimento. Desses, 573 pertencem às DRTs e 827 aos SINEs. Em caráter provisório, estão colaborando na recepção do requerimento do Seguro-Desemprego, 541 agências da Caixa Econômica Federal.