

Síntese

Julho/1999

Em julho de 1999, foram processados 356.940 requerimentos do Seguro-Desemprego. Desses, 337.212 foram deferidos, o que corresponde à uma taxa de habilitação de 94,47%. Esse movimento é inferior, em 9,50% ao registrado em julho de 1998 (372.591 deferidos) e inferior em 1,19% ao mês de junho de 1999. Relativamente à média móvel trimestral (Jul/Jun/Mai) verificamos um decréscimo na ordem de 5,39% comparado ao período de (Jun/Mai/Abr).

Média Móvel Trimestral do Total de Segurados SD / Brasil

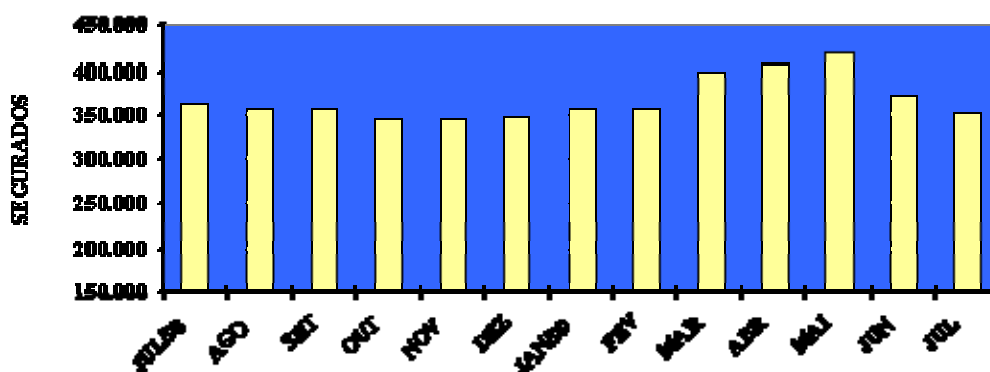

- Foram emitidos 2.036.376 cheques de pagamento, no valor total de R\$ 416.915.042,52 (quatrocentos e dezesseis milhões, novecentos e quinze mil, quarenta e dois reais e cinquenta e dois centavos) conforme distribuição a seguir:

	Quantidade de DSD's	Valor Emitido	Valor Médio em Sal. Min.
Seguro-Desemprego	1.938.606	405.941.640,93	1,54
SD Pescador Artesanal	22.229	3.023.144,00	1,00
Parcelas Extras / RM's	71.440	7.144.000,00	0,74
Bolsa Qualificação	4.101	806.257,59	1,45
TOTAL	2.036.376	416.915.042,52	1,51

- Entre os setores de atividade, o de Serviços permanece com a maior participação em relação ao total de segurados, qual seja, 34,03%, seguido do Comércio (25,38%), Indústria (22,42%), Construção Civil (12,36%), Agropecuária (4,93%) e Outros (0,87%).

Segurados por Setor de Atividade Econômica - Brasil

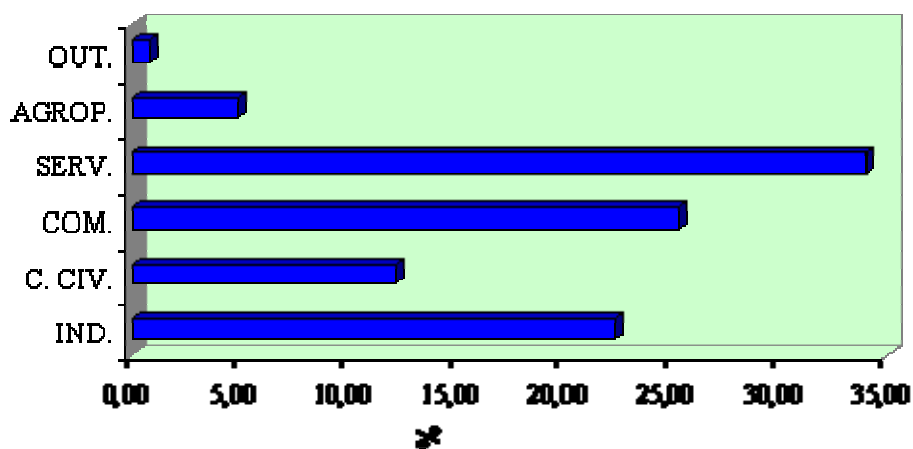

- Com relação ao movimento dos segurados, por região, a maior concentração situa-se na Sudeste, com 52,42% seguida pelas regiões Sul (18,44 %), Nordeste (17,80%), Centro-Oeste (7,38%) e Norte (3,96%).

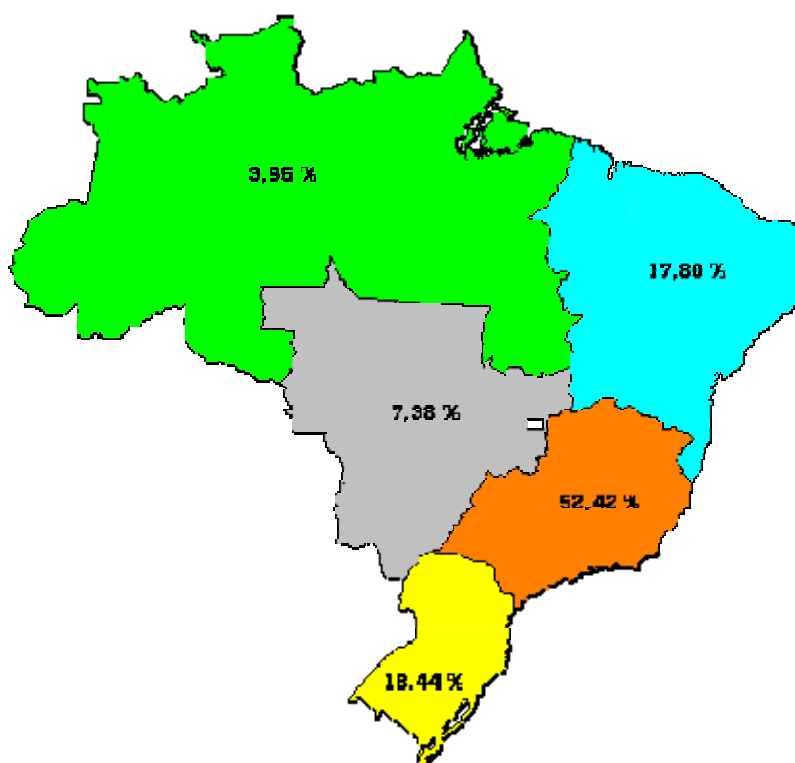

- Cerca de 80% dos segurados, no mês concentram-se em apenas oito Estados: SP (27,97%), MG (11,94%), RJ (10,34%), RS (7,46%), PR (6,69%), BA (5,00%), SC (4,30%) e PE (3,59%).

Movimento de Segurados por Estado - Brasil

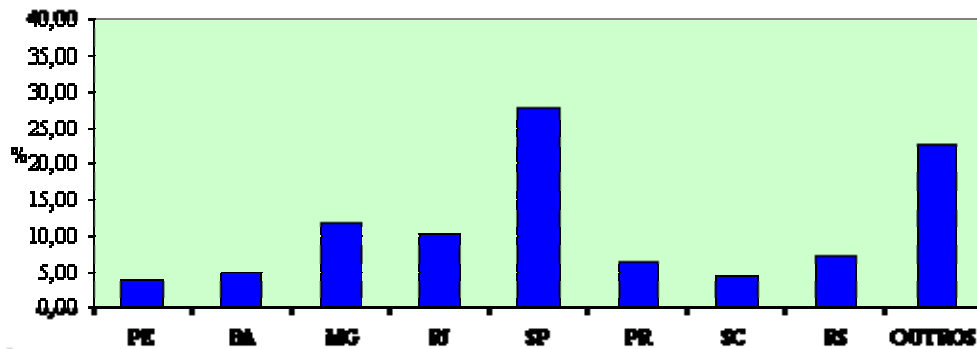

- No que se refere ao intervalo entre o requerimento e a concessão do benefício, 20,10% dos segurados tiveram suas parcelas liberadas em até 7 dias, 49,59% em até 14 dias, 73,55% em até 21 dias, 83,89% em até 30 dias, 87,99% em até 45 dias e 92,57% em até 60 dias (em percentuais acumulativos), ou seja, constata-se que apenas 7,43% dos segurados tiveram seus benefícios liberados com mais de 60 dias após a data do requerimento.

Intervalo entre a Data do Requerimento e a Concessão do Benefício - Brasil

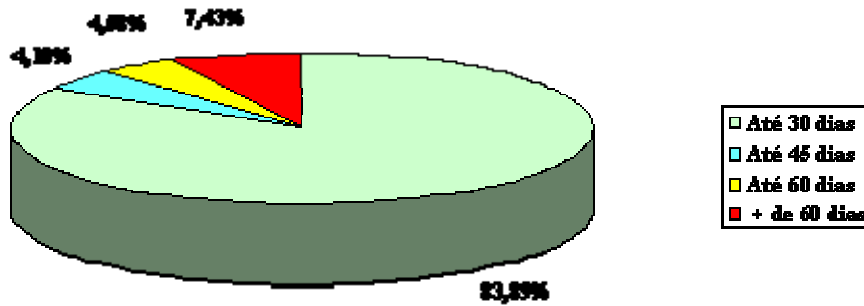

- Atualmente o Seguro-Desemprego conta com 1.416 Postos de Atendimento. Desses, 573 pertencem às DRTs e 843 aos SINEs. Em caráter provisório, estão colaborando na recepção do requerimento do Seguro-Desemprego, 503 agências da Caixa Econômica Federal.