

Síntese

→ Dezembro/1998

Em dezembro de 1998, foram processados 356.785 requerimentos do Seguro-Desemprego. Desses, 341.694 foram deferidos, o que corresponde à uma taxa de habilitação de 95,77%. Esse movimento é inferior, em 1,30% ao registrado em dezembro de 1997 (346.195 deferidos) e superior em 1,29% ao mês de novembro de 1998. Relativamente à média móvel trimestral (Dez/Nov/Out) verificamos um decréscimo na ordem de 1,00% comparado ao período de (Nov/Out/Set).

- Foram emitidos 1.691,169 cheques de pagamento, no valor de R\$ 345.239.744,84 (trezentos e quarenta e cinco milhões, duzentos e trinta e nove mil, setecentos e quarenta e quatro reais e oitenta e quatro centavos). Deste total, 167.162 cheques de pagamento no valor de R\$ 34.797.228,07 (trinta e quatro milhões, setecentos e noventa e sete mil, duzentos e vinte e oito reais e sete centavos) referem-se às parcelas adicionais emitidas de acordo com a Resolução n.º 182/98, que abrangem os trabalhadores das regiões Metropolitanas e o Distrito Federal.

- O valor médio do benefício, no mês de dezembro, ficou em torno de 1,57 salários mínimos.

- O Seguro-Desemprego do Pescador Artesanal emitiu 1.152 cheques de pagamento, no valor de R\$ 149.760,00 (cento e quarenta e nove mil, setecentos e sessenta reais).

- O valor deste benefício, especificamente, equivale a 1(hum) salário mínimo.

- Entre os setores de atividade, o de Serviços permanece com a maior participação em relação ao total de segurados, qual seja, 30,79%, seguido do Indústria (25,73%), Comércio (19,83%), Construção Civil (14,20%), Agropecuária (7,64%) e Outros (1,80%).

Segurados por Setor de Atividade Econômica - Brasil

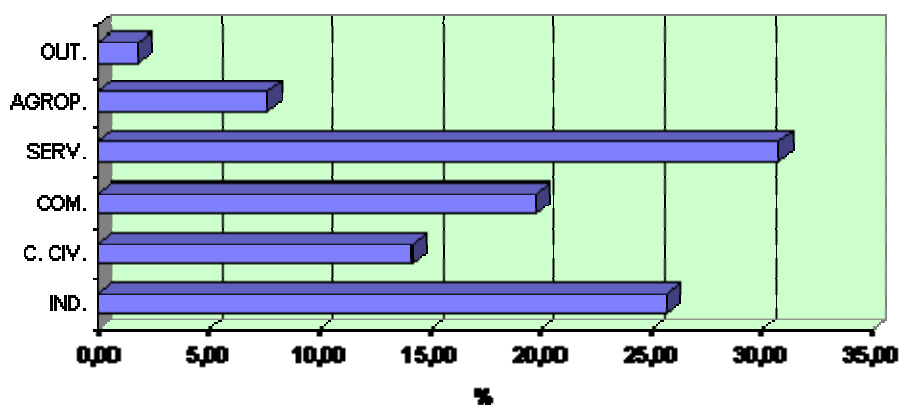



- Com relação ao movimento dos segurados, por região, a maior concentração situa-se na Sudeste, com 54,41% seguido pelas regiões Sul (16,83%), Nordeste (17,91%), Centro-Oeste (6,91%), Norte (3,93%).

- Cerca de 80% dos segurados, no mês concentram-se em apenas oito Estados: **SP** (29,60%), **MG** (13,65%), **RJ** (9,06%), **RS** (7,09%), **PR** (6,25%), **BA** (4,81%), **SC** (3,50%), e **PE** (3,41%).

Movimento de Segurados por Estado

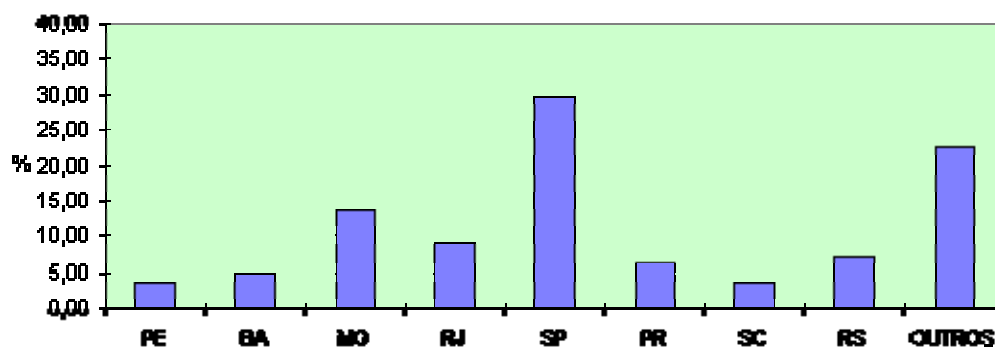

- No que se refere ao intervalo entre o requerimento e a concessão do benefício, 5,47% dos segurados tiveram suas parcelas liberadas em até 7 dias, 28,43% em até 14 dias, 63,61% em até 21 dias, 87,92% em até 30 dias, 93,00%

em até 45 dias e 96,29% em até 60 dias (em percentuais acumulativos), ou seja, constata-se que apenas 3,71% dos segurados tiveram seus benefícios liberados com mais de 60 dias após a data do requerimento.

Intervalo entre a Data do Requerimento e a Concessão do Benefício - Brasil

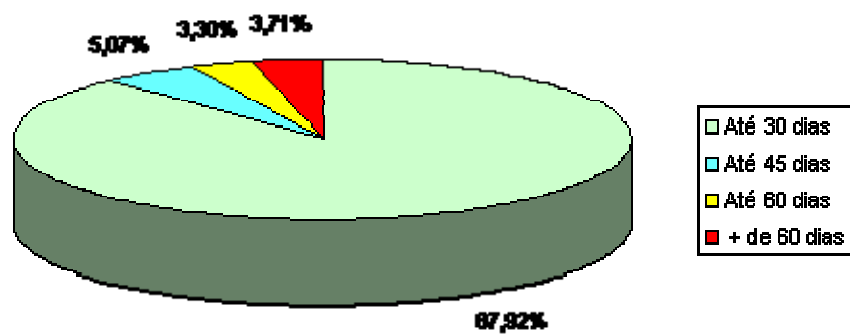

- Atualmente o Seguro-Desemprego conta com 1.363 Postos de Atendimento. Desses, 579 pertencem às DRTs e 784 aos SINEs. Em caráter provisório, estão colaborando na recepção do requerimento do Seguro-Desemprego, 561 agências da Caixa Econômica Federal.