

## Síntese

### → Janeiro/2000

Em janeiro de 2000, foram processados 326.954 requerimentos do Seguro-Desemprego. Desses, 311.923 foram deferidos, o que corresponde à uma taxa de habilitação de 95,40%. Esse movimento é inferior, em 16,31% ao registrado em janeiro de 1999 (372.713 deferidos) e inferior em 5,54% ao mês de dezembro de 1999. Relativamente à média móvel trimestral (Jan/Dez/Nov) verificamos um acréscimo na ordem de 0,17% comparado ao período de (Dez/Nov/Out).

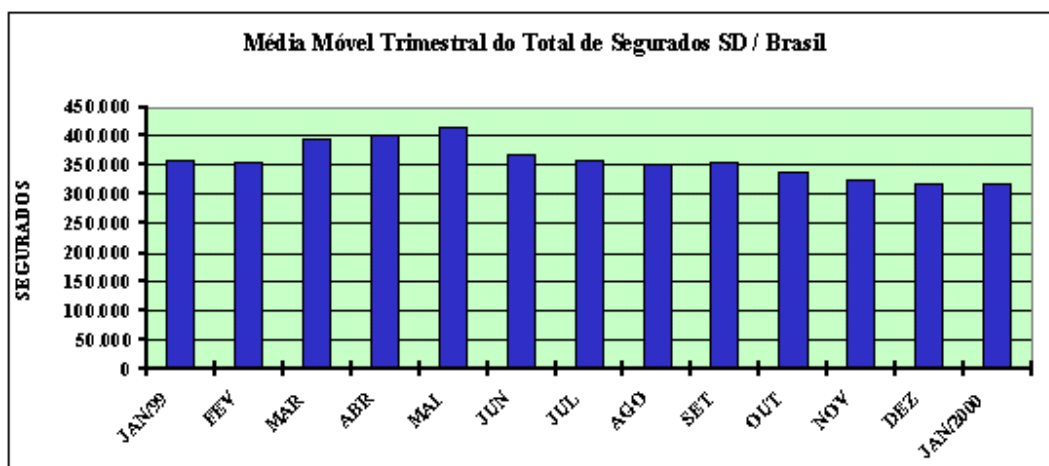

Foram emitidos 1.876.912 cheques de pagamento, no valor total de R\$ 392.294.124,87 (trezentos e noventa e dois milhões, duzentos e noventa e quatro mil, cento e vinte e quatro reais e oitenta e sete centavos), conforme distribuição a seguir:

	Quantidade de DSD's	Valor Emitido	Valor Médio em Sal. Min.
<b>Seguro-Desemprego</b>	1.857.087	389.459.331,33	1,54
<b>SD Pescador Artesanal</b>	17.294	2.351.984,00	1,00
<b>Parcelas Extras / RM's</b>	303	30.300,00	0,74
<b>Bolsa Qualificação</b>	2.228	452.509,54	1,49
<b>TOTAL</b>	<b>1.876.912</b>	<b>392.294.124,87</b>	<b>1,54</b>

Entre os setores de atividade, o de Serviços permaneceu com a maior participação em relação ao total de segurados, qual seja, 33,76%, seguido da Indústria (21,92%), Comércio (24,08%), Construção Civil (11,38%), Agropecuária (7,95%) e Outros (0,91%).

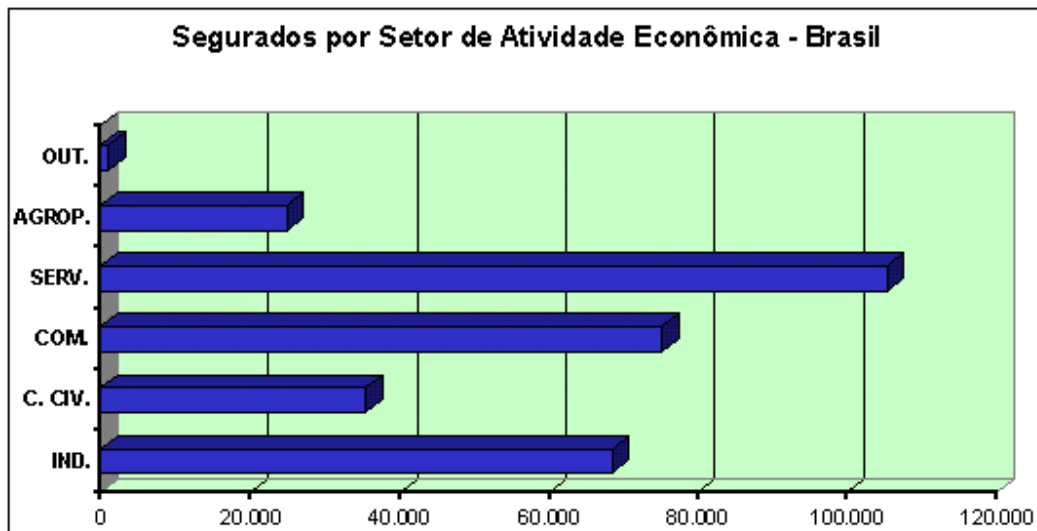

Com relação ao movimento dos segurados, por região, a maior concentração situou-se na Sudeste, com 165.545 seguida pelas regiões Sul (58.527), Nordeste (52.716), Centro-Oeste (23.020) e Norte (12.155).

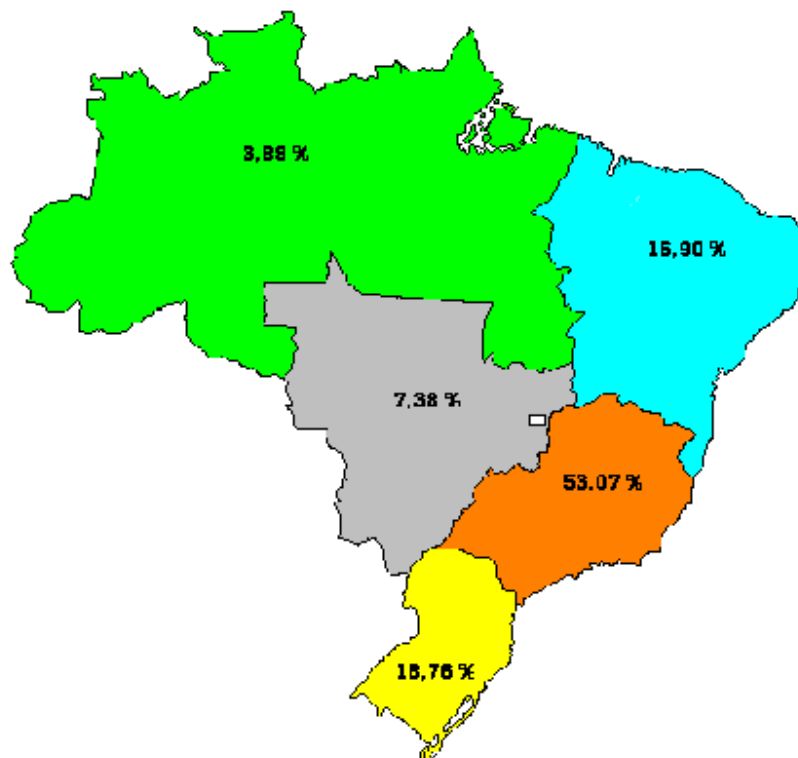

Cerca de 80% dos segurados, no mês, concentraram-se em apenas oito Estados: **SP** (28,43%), **MG** (12,51%), **RJ** (10,02%), **PR** (8,06%), **RS** (6,87%), **BA** (4,50%), **SC** (3,83%) e **PE** (3,07%).

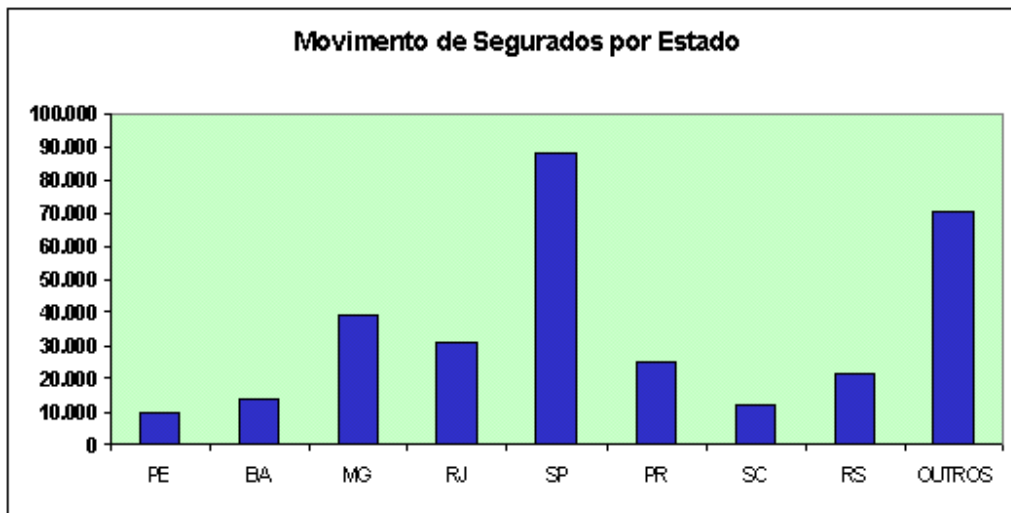

No que se refere ao intervalo entre o requerimento e a concessão do benefício, 11,66% dos segurados tiveram suas parcelas liberadas em até 7 dias, 34,86% em até 14 dias, 61,18% em até 21 dias, 81,00% em até 30 dias, 88,69% em até 45 dias e 93,23% em até 60 dias (em percentuais acumulativos), ou seja, constata-se que apenas 6,77% dos segurados tiveram seus benefícios liberados com mais de 60 dias após a data do requerimento.

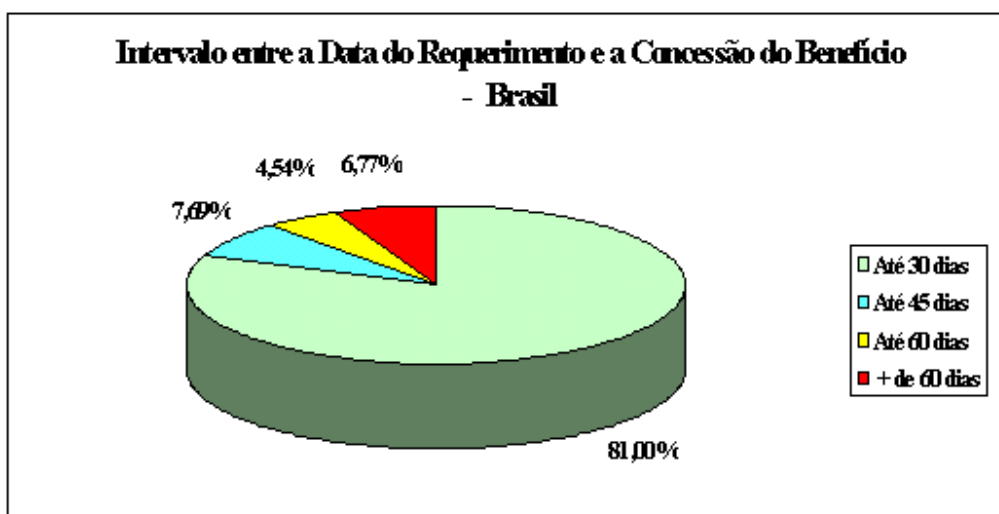

A Bolsa Qualificação beneficiou 1.243 trabalhadores, no mês de jan/2000, sendo que o estado que apresentou o maior movimento foi São Paulo, com 54,30% dos segurados, seguido do Paraná com 31,94% e Ceará com 9,17%.

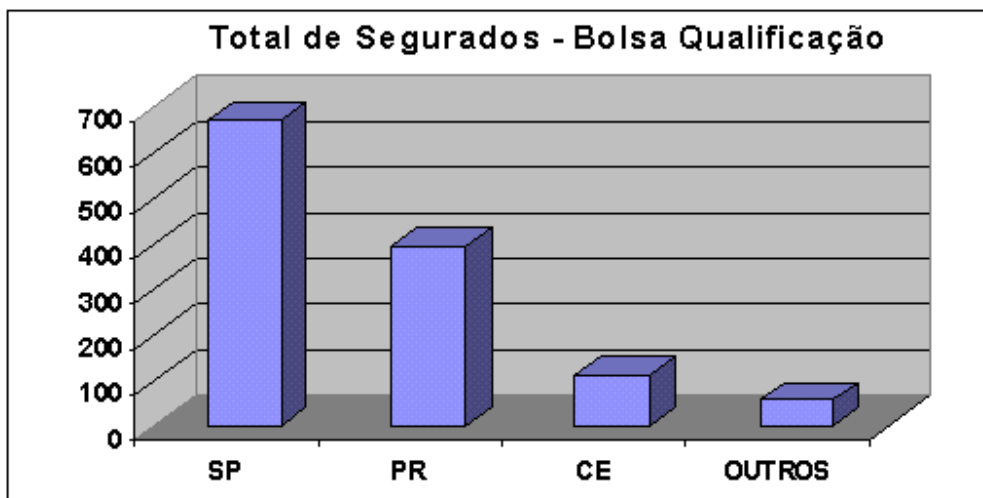

O Seguro-Desemprego do Pescador Artesanal, em jan/2000, concentrou cerca de 81% do seu movimento nas regiões: Nordeste (2.272), Norte (1.914) e Sul (1.456), conforme gráfico abaixo.

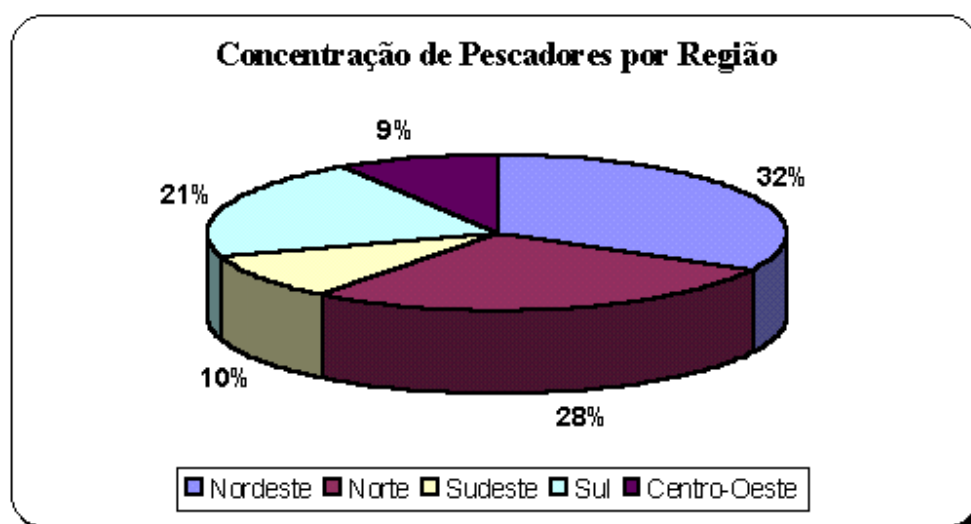

Os estados que apresentaram maior movimento foram: Pará com 1.461 segurados, Bahia com 1.377, Santa Catarina com 1.173, Mato Grosso com 576 e Maranhão com 496.

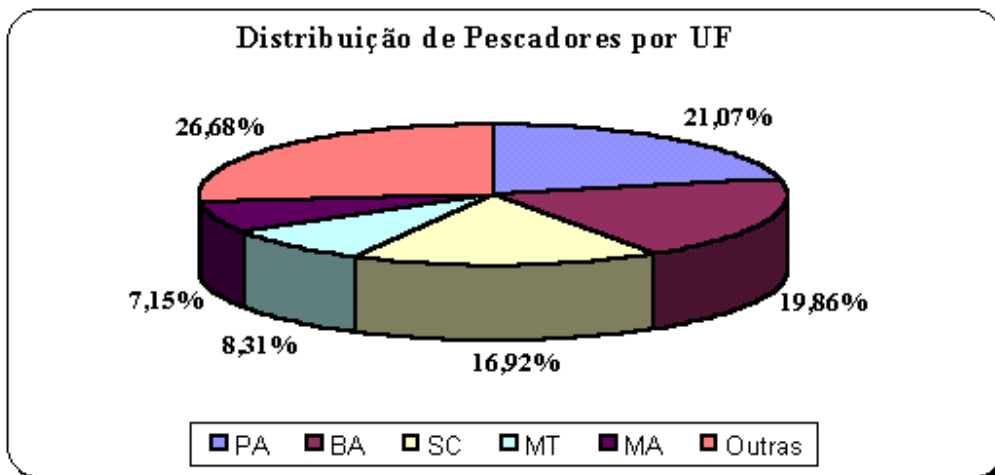

Atualmente o Seguro-Desemprego conta com 1.951 Postos de Atendimento. Desses, 571 pertencem às DRTs e 886 aos SINEs. Em caráter provisório, estão colaborando na recepção do requerimento do Seguro-Desemprego, 494 agências da Caixa Econômica Federal.