

SÍNTESE DO SEGURO-DESEMPREGO

Agosto / 2002

Em agosto de 2002, foram processados 390.512 requerimentos do Seguro-Desemprego. Desses 378.097 foram deferidos, o que corresponde à uma taxa de habilitação de 96,81%. Esse movimento é inferior, em 7,23% ao registrado em agosto de 2001 (398.194 deferidos) e inferior em 4,97% ao mês de julho de 2002. Relativamente à média móvel trimestral (Ago/Jul/Jun) verificamos um decréscimo na ordem de 3,15% comparado ao período de (Jul/Jun/Mai).

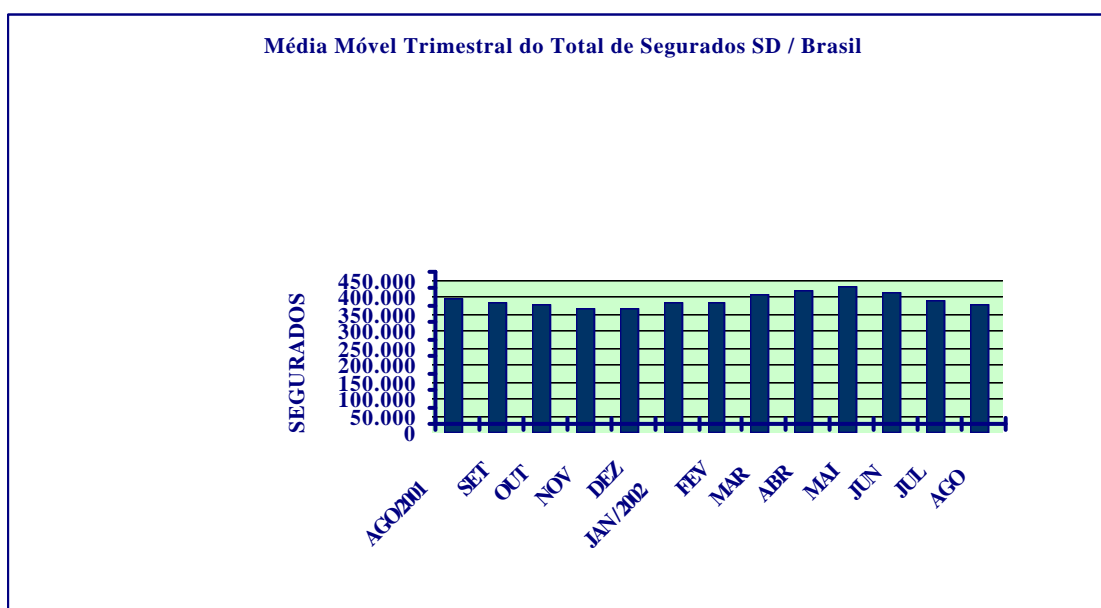

Foram emitidos 1.959.202 cheques de pagamento, no valor total de R\$ 550.633.350,06 (quinhentos e cinquenta milhões, seiscentos e trinta e três mil, trezentos e cinquenta reais e seis centavos), conforme distribuição a seguir:

	Quantidade de DSD's	Valor Emitido	Valor Médio em Sal. Min.
<i>Seguro-Desemprego</i>	1.940.492	546.697.409,41	1,41
<i>SD Pescador Artesanal</i>	11.012	2.202.400,00	1,00
<i>Bolsa Qualificação</i>	5.318	1.257.540,65	1,18
<i>Empregado Doméstico</i>	2.380	476.000,00	1,00
TOTAL	1.959.202	550.633.350,06	1,41

Entre os setores de atividades, o de Serviços permaneceu com a maior participação em relação ao total de segurados, qual seja, 33,73%, seguido do Comércio (27,10%), Indústria (23,20%), Construção Civil (10,76%), Agropecuária (5,03%) e Outros (0,18%).

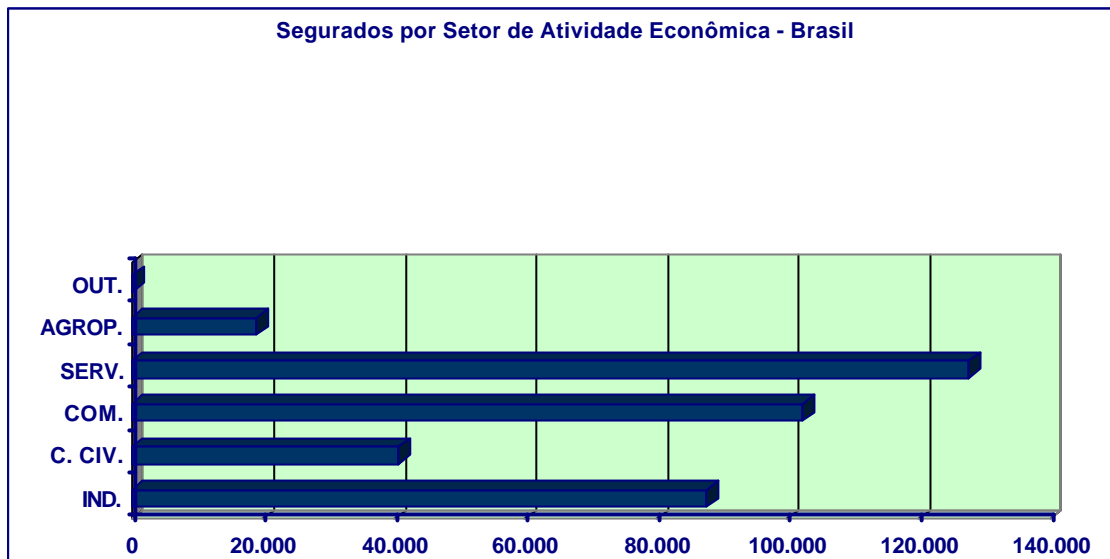

Com relação ao movimento dos segurados, por região, a maior concentração situou-se na Sudeste, com 197.277 seguida pelas regiões Sul (71.346), Nordeste (64.404), Centro-Oeste (29.910) e Norte (15.160).

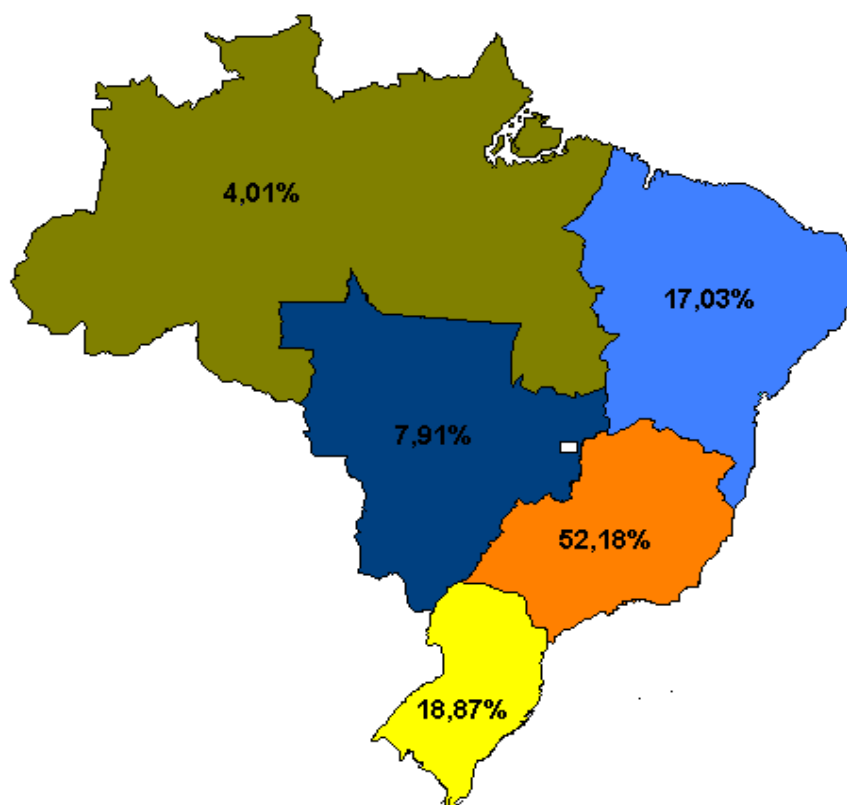

Cerca de 77,26% dos segurados, no mês, concentraram-se em apenas oito Estados: **SP** (29,02%), **MG** (11,77%), **RJ** (9,19%), **RS** (7,52%), **PR** (6,94%), **BA** (5,09%), **SC** (4,41%) e **GO** (3,31%).

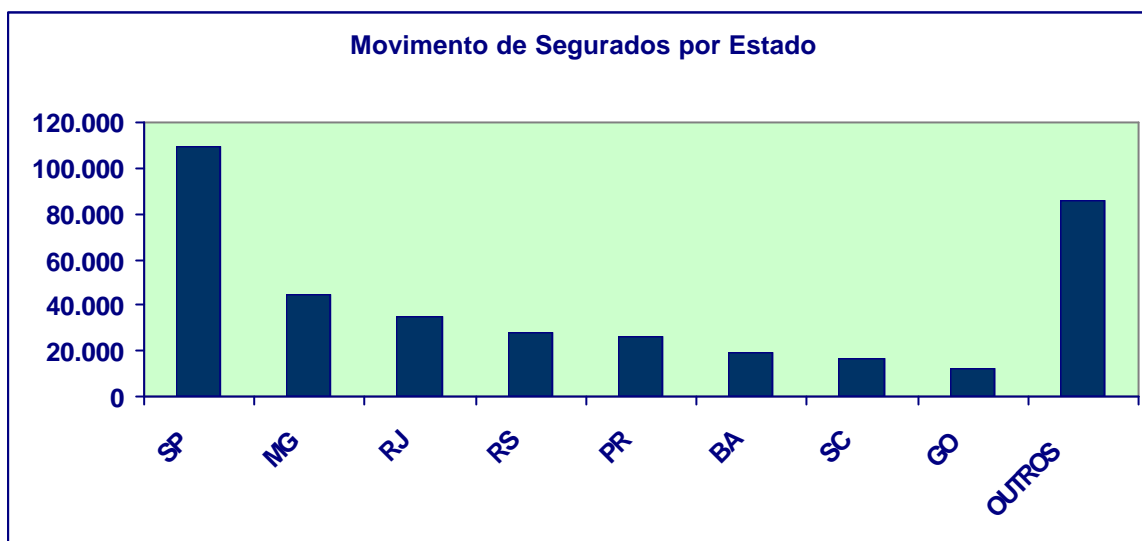

No que se refere ao intervalo entre o requerimento e a concessão do benefício, 83,07% dos segurados tiveram suas parcelas liberadas em até 30 dias, 7,81% em até 45 dias e 6,03% em até 60 dias (em percentuais acumulativos), ou seja, constata-se que apenas 3,08% dos segurados tiveram seus benefícios liberados com mais de 60 dias após a data do requerimento.

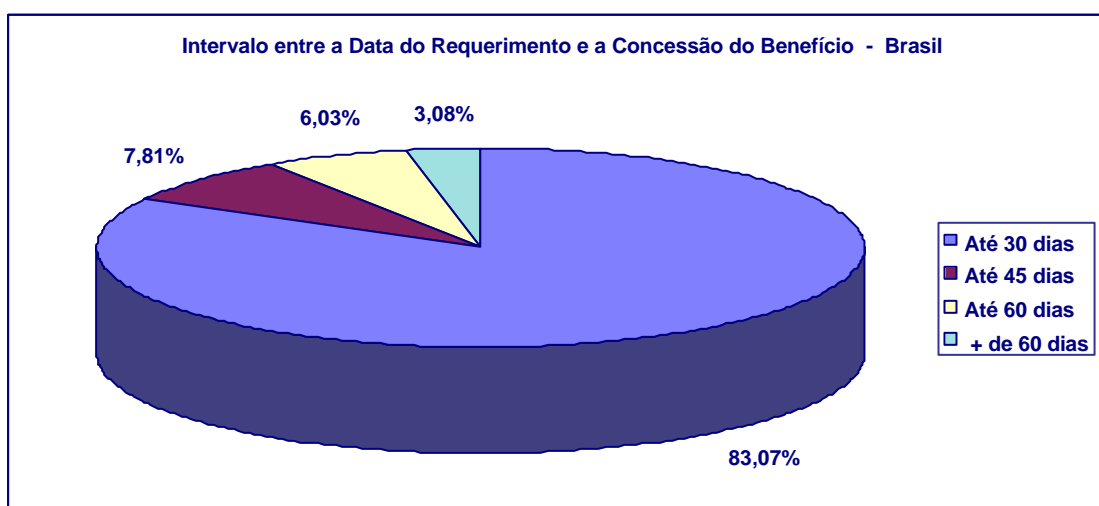

No mês de agosto de 2002, de acordo com os dados do Cadastro Geral de Admitidos e Desligados – CAGED, ocorreram 623.586 demissões sem justa causa.

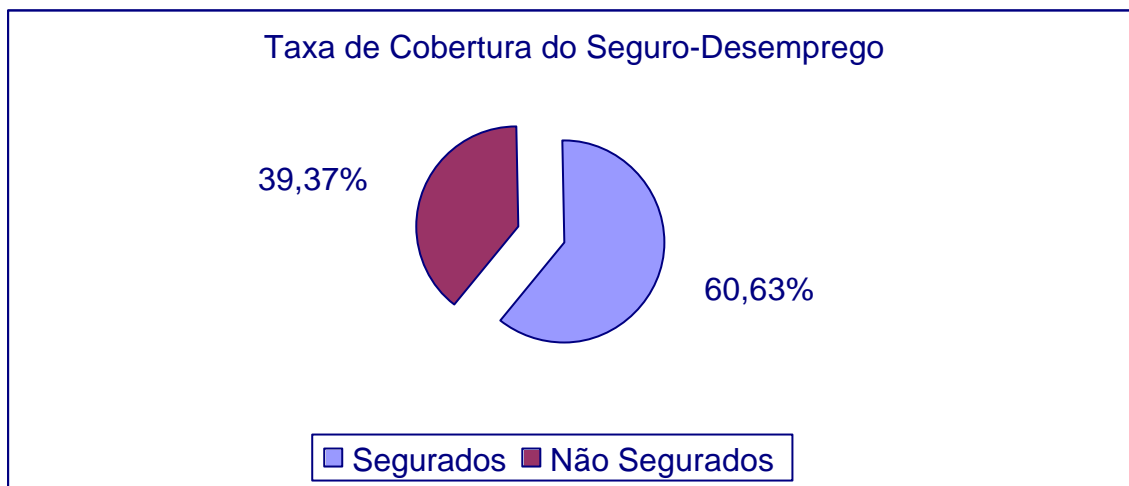

Comparando-se este número com o total de segurados (378.097), constatou-se uma cobertura do Programa em torno de 60,63%.

Levando-se em conta que existe uma possível omissão em torno de 20% nas informações prestadas ao CAGED, pode-se dizer que o universo de dispensados sem justa causa em julho de 2002 atingiu um patamar de 748.303 trabalhadores.

Desta forma, a cobertura do programa reduziria cerca de 17%, atingindo assim 50,53% dos trabalhadores dispensados sem justa causa, em nível nacional.

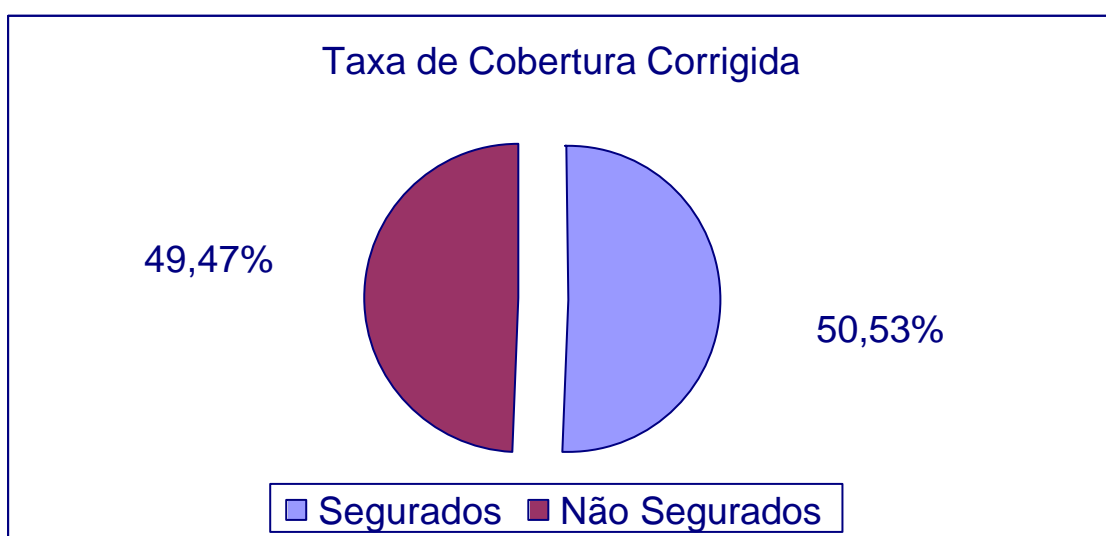

A Bolsa Qualificação beneficiou 106 trabalhadores, no mês de agosto de 2002, sendo que 103 foram em Pernambuco, 2 no Ceará e 1 no Paraná..

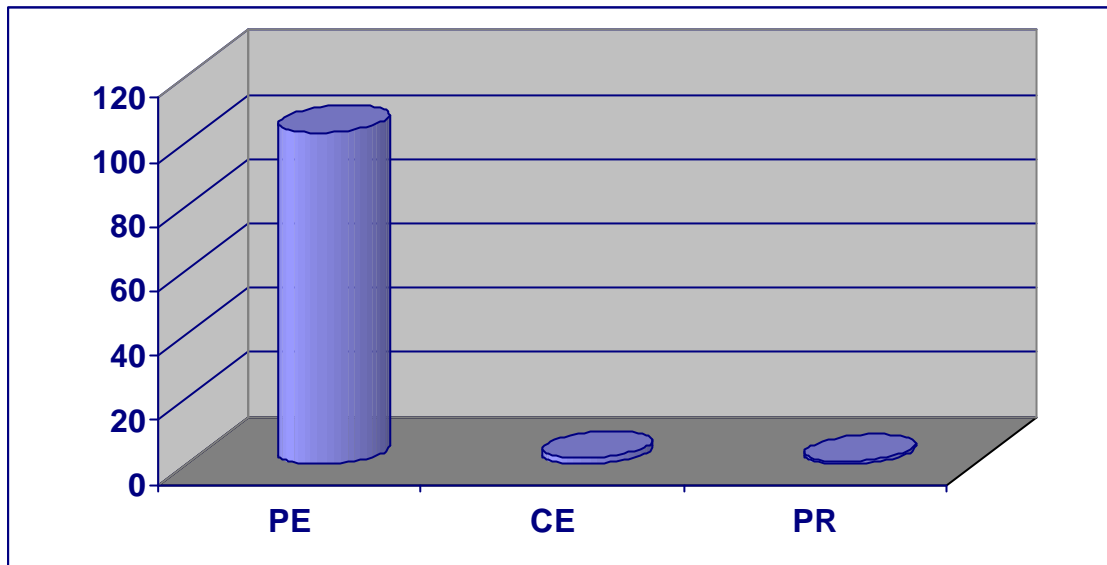

O Seguro-Desemprego do Pescador Artesanal, em agosto de 2002, concentrou seu movimento no estado do Rio Grande do Sul com 275 pescadores.

O Seguro-Desemprego do Empregado Doméstico, em agosto de 2002, concentrou cerca de 93,21% do seu movimento nas regiões Sudeste (301), Sul (223) e Centro-Oeste (39), conforme gráfico abaixo:

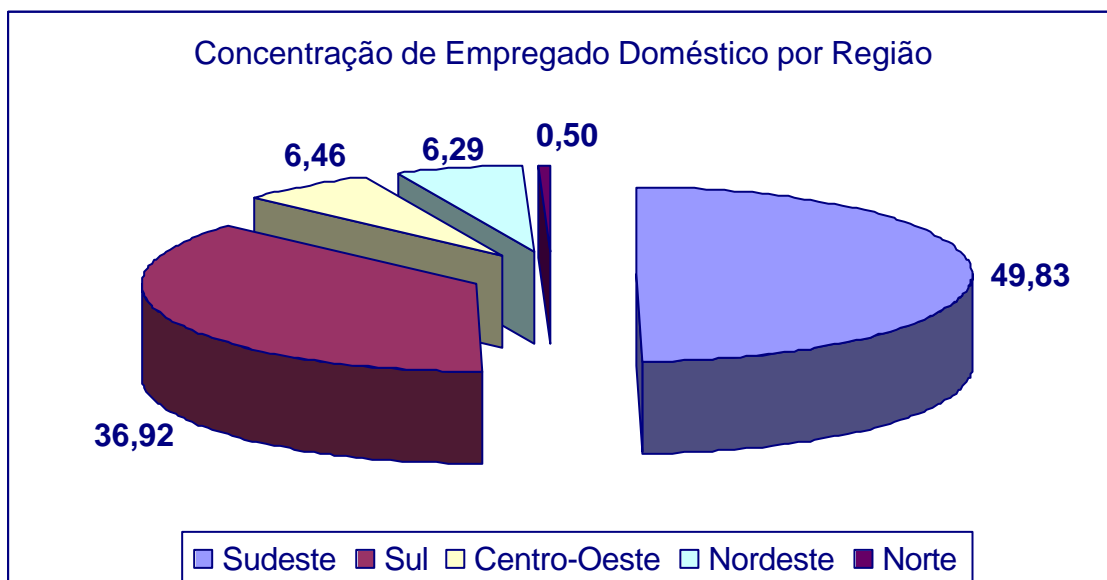

No mês de agosto de 2002, foram beneficiados 604 trabalhadores, sendo que o estado que apresentou o maior movimento foi o de **Minas Gerais** com 137 segurados, seguido de **São Paulo** com 127, **Rio Grande do Sul** com 91, **Paraná** com 84 e **Santa Catarina** com 48.

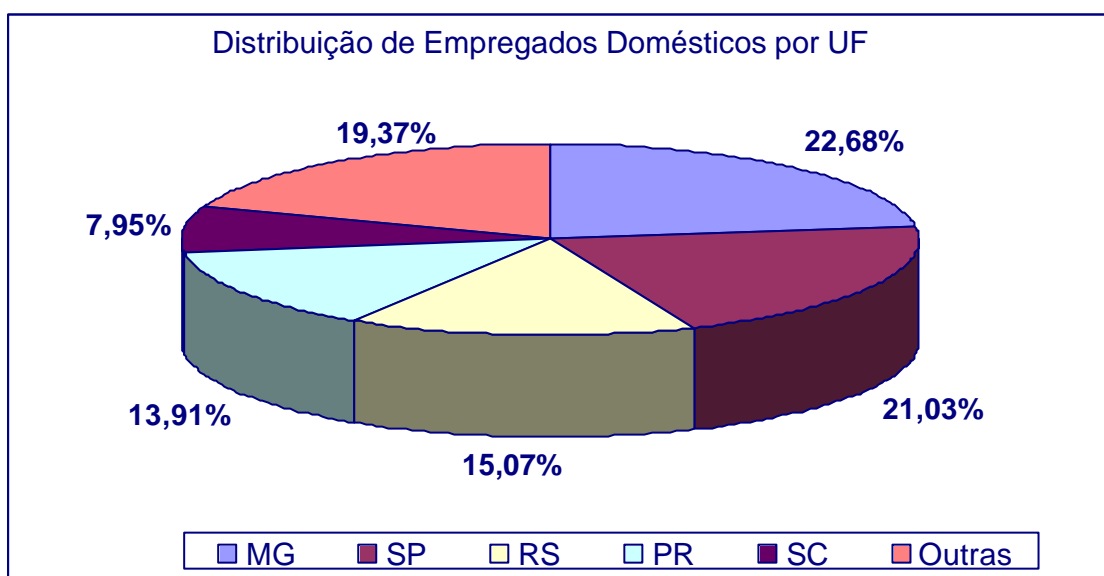

Atualmente o Seguro-Desemprego conta com 2.047 Postos de Atendimento. Desses, 607 pertencem às DRT, 1.017 aos SINE e 19 às Parcerias. Em caráter provisório, estão colaborando na recepção do requerimento do Seguro-Desemprego, 404 agências da Caixa Econômica Federal.