

SÍNTESE DO SEGURO-DESEMPREGO

Novembro/2005

Em novembro de 2005, foram processados 273.812 requerimentos do Seguro-Desemprego. Desses 259.581 foram deferidos, o que corresponde a uma taxa de habilitação de 94,80%. Esse movimento é inferior em 39,54% ao registrado em novembro de 2004 (429.359 deferidos) e inferior em 26,18% ao mês de outubro de 2005. Relativamente à média móvel trimestral (Nov/Out/Set) verificamos um decréscimo na ordem de 16,81% comparado ao período de (Out/Set/Ago).

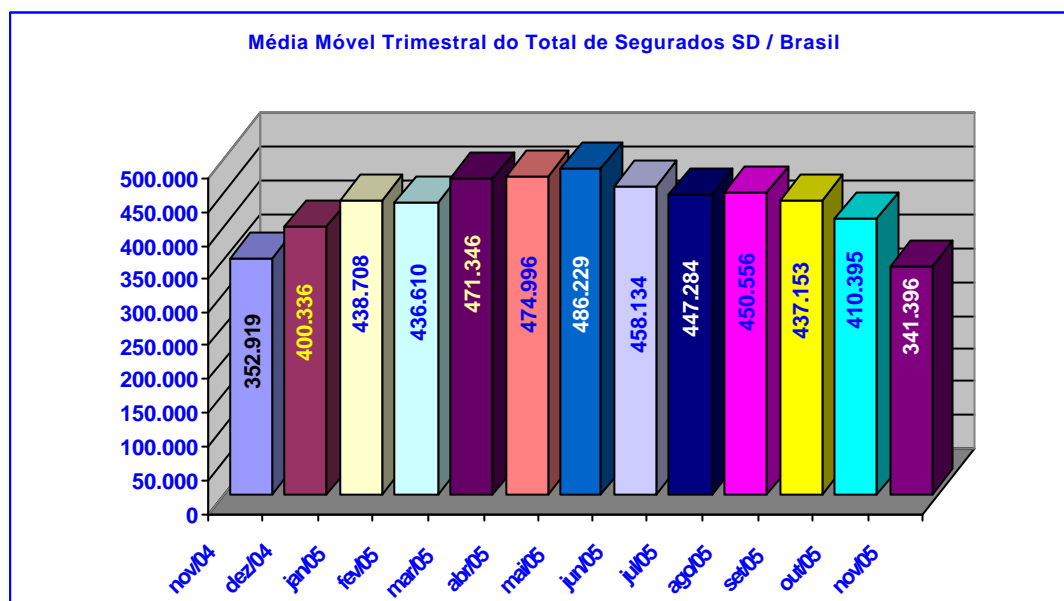

Foram emitidos 2.144.420 cheques de pagamento, no valor total de R\$ 677.372.643,76 (seiscentos e setenta e sete milhões, trezentos e setenta e dois mil, seiscentos e quarenta e três reais e setenta e seis centavos), conforme distribuição a seguir:

	Quantidade de DSD's	Valor Emitido	Valor Médio em Sal. Min.
<i>Seguro-Desemprego</i>	1.655.790	671.371.135,92	1,56
<i>SD Pescador Artesanal</i>	15.388	4.616.400,00	1,15
<i>Bolsa Qualificação</i>	1.281	708.598,84	2,13
<i>Empregado Doméstico</i>	2.155	676.500,00	1,21
TOTAL	1.674.614	677.372.634,76	1,56

Entre os setores de atividades, o de *Serviços* permaneceu com a maior participação em relação ao total de segurados, qual seja, 32,65%, seguido do *Comércio* (27,66%), *Indústria* (23,09%), *Construção Civil* (9,29%), *Agropecuária* (7,25%) e *Outros e Ignorados* (0,06%).

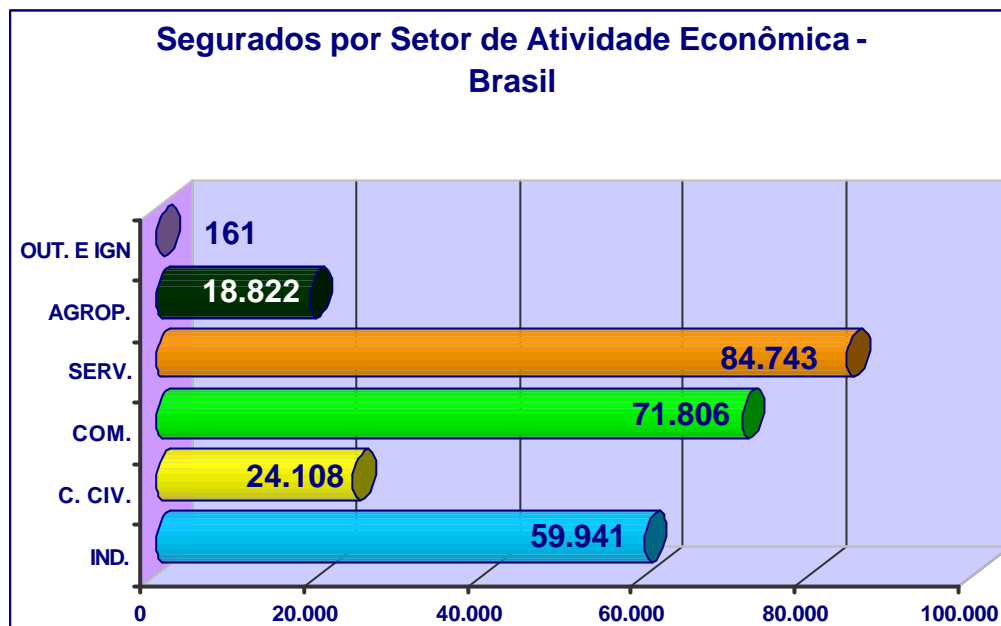

Com relação ao movimento dos segurados, por região, a maior concentração situou-se na *Sudeste*, com 120.198, seguida pelas regiões *Sul* (57.042), *Nordeste* (47.922), *Centro-Oeste* (22.865) e *Norte* (11.554).

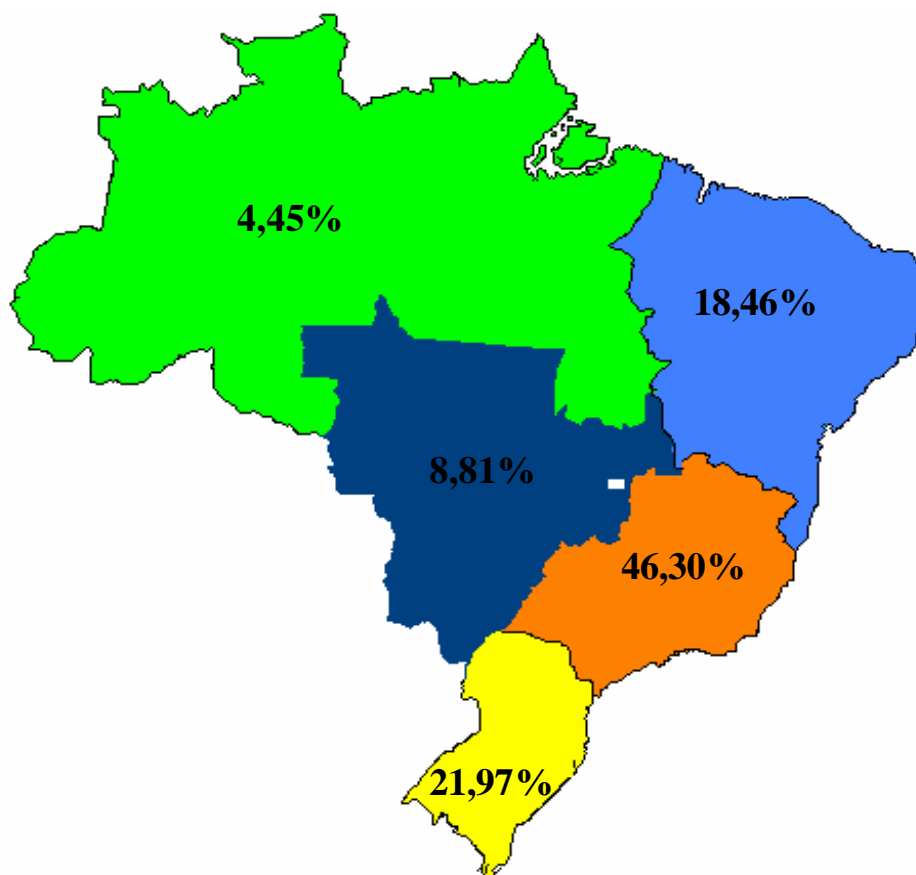

Cerca de **76,32%** dos segurados, no mês de novembro de 2005, concentraram-se em apenas oito Estados: **SP** (25,10%), **MG** (12,74%), **RS** (7,84%), **RJ** (6,70%), **PR** (9,31%), **BA** (6,11%), **SC** (4,82%) e **GO** (3,70%).

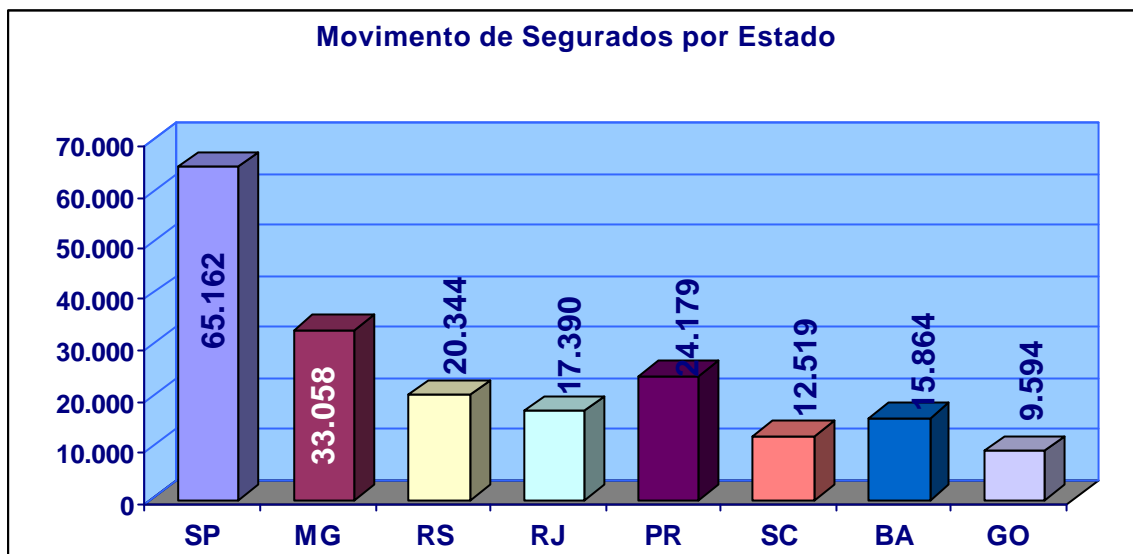

No que se refere ao intervalo entre o requerimento e a concessão do benefício, 84,27% dos segurados tiveram suas parcelas liberadas em até 30 dias, 7,21% em até 45 dias e 4,17% em até 60 dias, ou seja, constata-se que apenas 4,35% dos segurados tiveram seus benefícios liberados com mais de 60 dias após a data do requerimento.

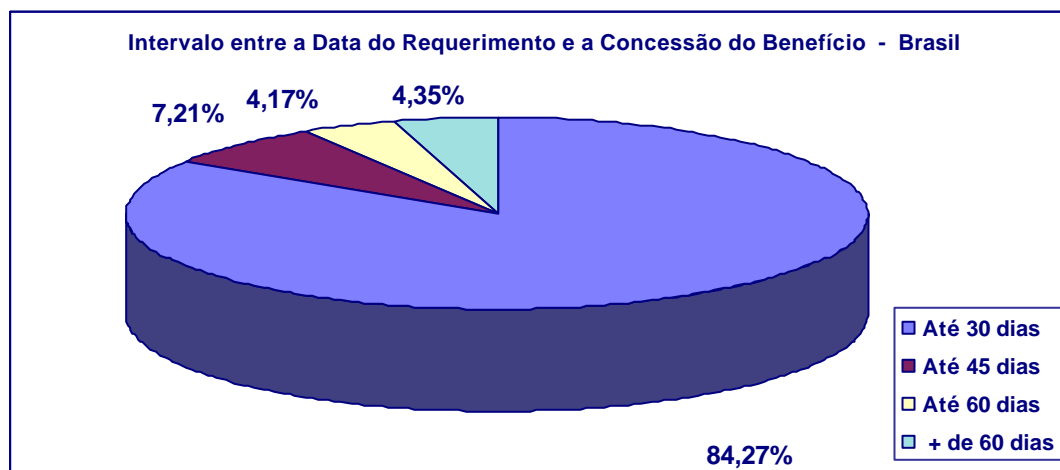

No mês de novembro de 2005, de acordo com os dados do Cadastro Geral de Admitidos e Desligados – CAGED ocorreram 776.994 demissões sem justa causa.

Comparando-se este número com o total de segurados (259.581), constatou-se uma cobertura do Programa em torno de 33,41%.

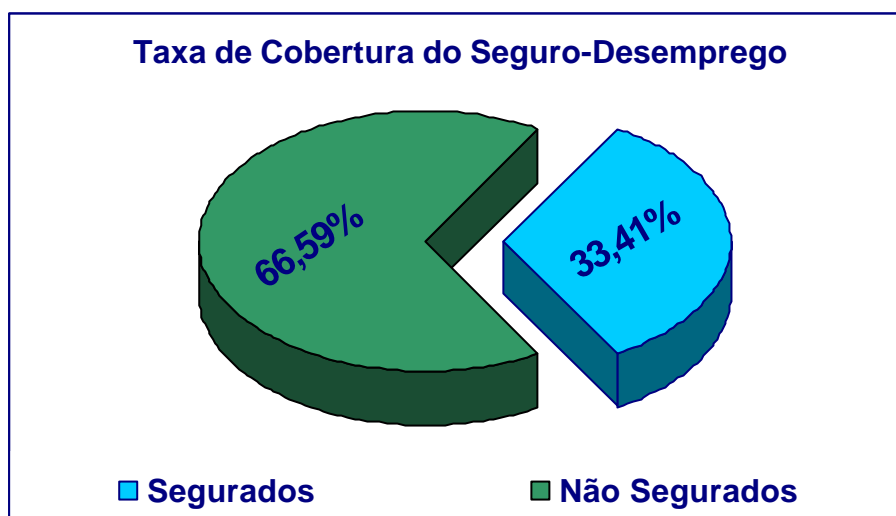

Levando-se em conta que existe uma possível omissão em torno de 15% nas informações prestadas ao CAGED, pode-se dizer que o universo de dispensados sem justa causa em outubro de 2005 atingiu um patamar de 893.543 trabalhadores.

Desta forma, a cobertura do programa reduziria cerca de 13,04%, atingindo assim 29,05% dos trabalhadores dispensados sem justa causa, em nível nacional.

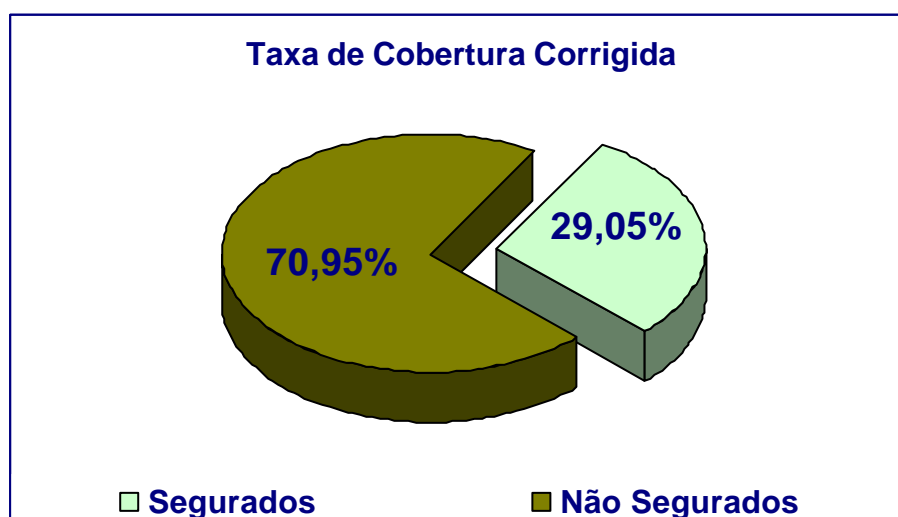

A Bolsa Qualificação seguiu 38 trabalhadores no mês de novembro de 2005 sendo eles localizados nos estados do **Pará** com 35 e **Ceará** com 3.

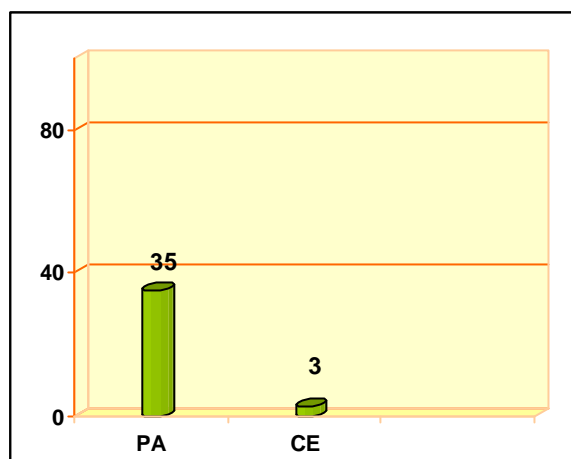

O Seguro-Desemprego do Pescador Artesanal, em outubro de 2005, apresentou-se nas regiões da seguinte forma: **Sul** (1.783), **Sudeste** (1.346), **Nordeste** (864), **Centro-Oeste** (647) e **Norte** (323)..

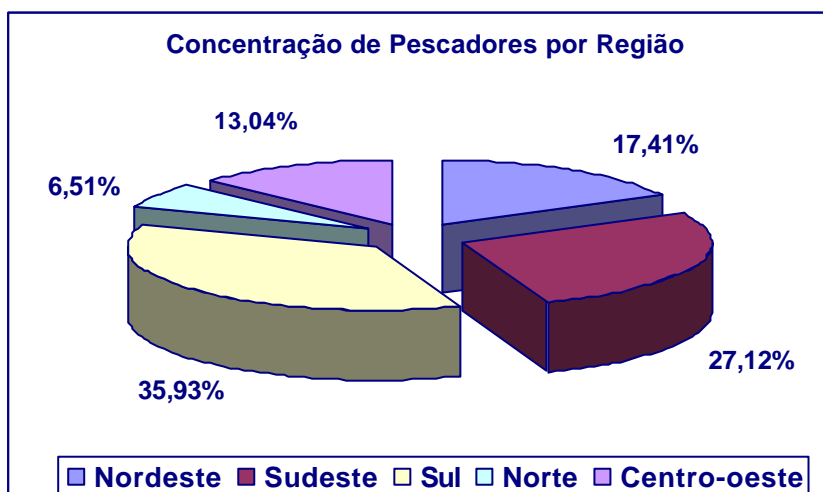

Os estados que apresentaram movimento foram: **Rio Grande do Sul** com 1.340, **Bahia** com 805, **Minas Gerais** com 684, Mato Grosso com 426, **Espírito Santo** com 406, **Paraná** com 38, **São Paulo** com 209 e **Santa Catarina** com 125.

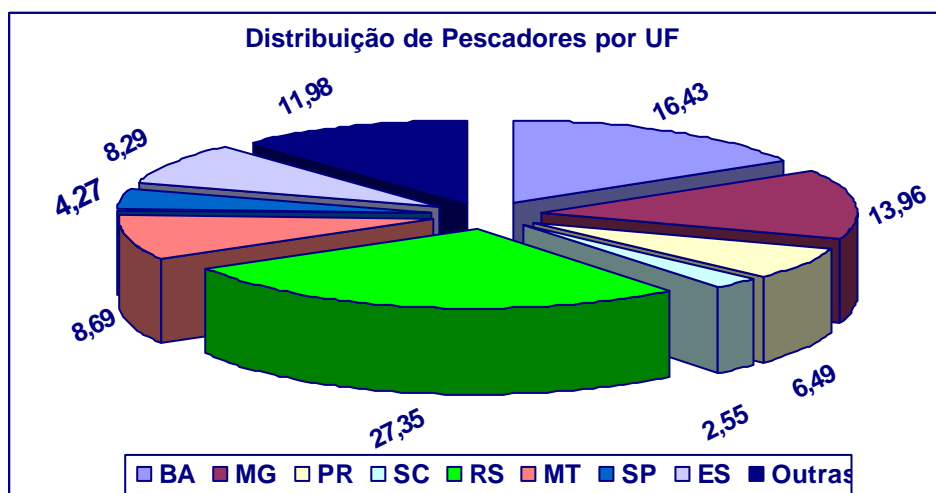

O Seguro-Desemprego do Empregado Doméstico, em novembro de 2005, concentrou cerca de 83,76% do seu movimento nas regiões **Sudeste** (18.418) e **Sul** (12.525), conforme gráfico abaixo:

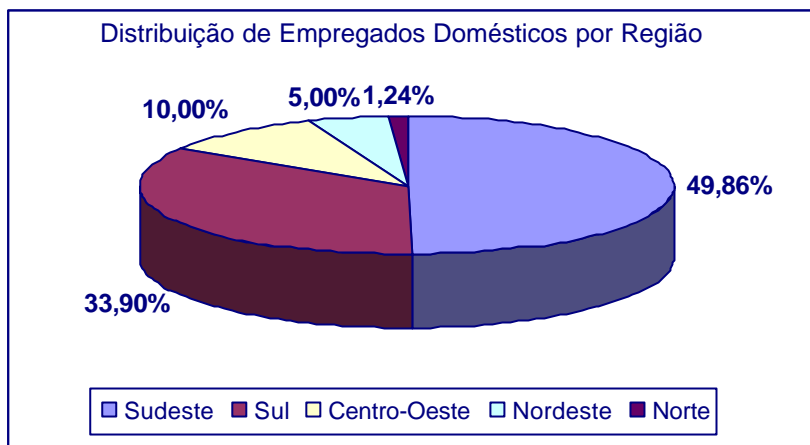

Os estados que apresentaram o maior movimento foram o de **São Paulo** com 8510 segurados, seguido de **Minas Gerais** com 7151, **Rio Grande do Sul** com 5100, **Paraná** com 4586 e **Santa Catarina** com 2839.

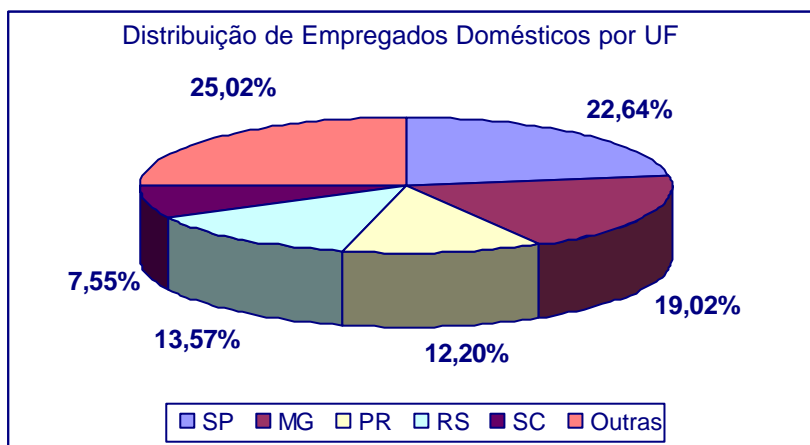

Atualmente o Seguro-Desemprego conta com 2.313 Postos de Atendimento. Desses, 640 pertencem às DRT, 1.273 aos SINE e 20 às Parcerias. Em caráter provisório, estão colaborando na recepção do requerimento do Seguro-Desemprego, 380 agências da Caixa Econômica Federal.

**MINISTÉRIO
DO TRABALHO
E EMPREGO**

Secretaria de Políticas Públicas de Emprego
Departamento de Emprego e Salário
Coordenação-Geral do Seguro-Desemprego, Abono Salarial e Identificação Profissional

SÍNTESE 11/2005

AVALIAÇÃO SÍNTECA MENSAL

**SEGURO-DESEMPREGO TRABALHADOR FORMAL
SEGURO-DESEMPREGO PESCADOR ARTESANAL
SEGURO-DESEMPREGO EMPREGADO DOMÉSTICO
BOLSA QUALIFICAÇÃO**