

SÍNTESE DO SEGURO-DESEMPREGO

Dezembro/2005

Em dezembro de 2005, foram processados 348.596 requerimentos do Seguro-Desemprego. Desses 330.780 foram deferidos, o que corresponde a uma taxa de habilitação de 94,85%. Esse movimento é inferior em 23,66% ao registrado em dezembro de 2004 (433.293 deferidos) e inferior em 23,21% ao mês de novembro de 2005. Relativamente à média móvel trimestral (Dez/Nov/Out) verificamos um decréscimo na ordem de 7,23% comparado ao período de (Nov/Out/Set).

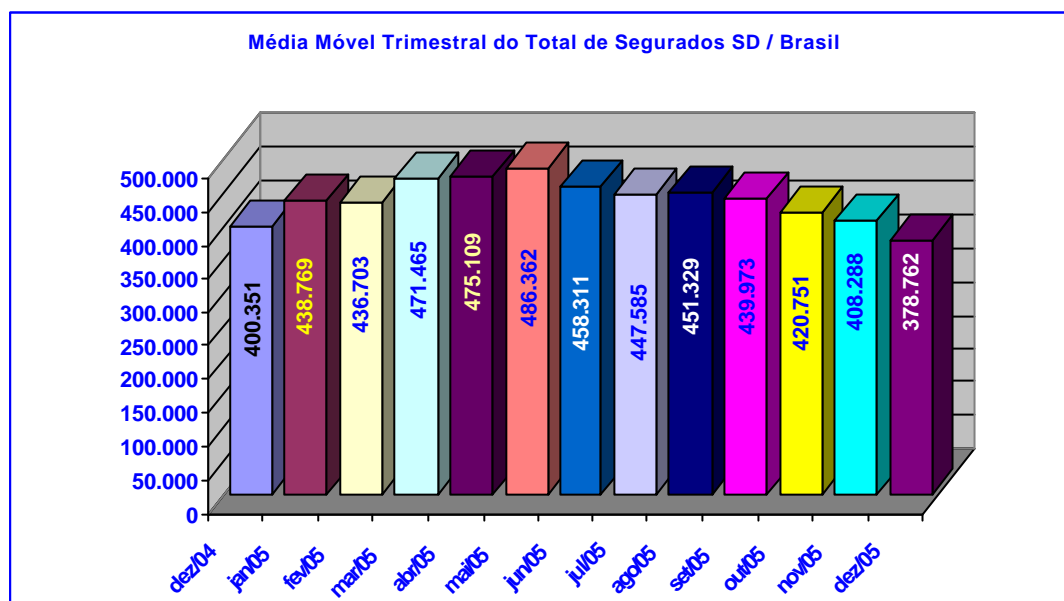

Foram emitidos 2.183.582 cheques de pagamento, no valor total de R\$ 880.984.292,09 (oitocentos e oitenta milhões, novecentos e oitenta e quatro mil, duzentos e noventa e dois reais e nove centavos), conforme distribuição a seguir:

	Quantidade de DSD's	Valor Emitido	Valor Médio em Sal. Min.
<i>Seguro-Desemprego</i>	2.114.033	860.077.547,34	1,56
<i>SD Pescador Artesanal</i>	65.350	19.605.000,00	1,15
<i>Bolsa Qualificação</i>	1.578	515.444,75	1,26
<i>Empregado Doméstico</i>	2.621	786.300,00	1,15
TOTAL	2.183.582	880.984.292,09	1,55

Entre os setores de atividades, o de *Serviços* permaneceu com a maior participação em relação ao total de segurados, qual seja, 31,28%, seguido do *Comércio* (24,91%), *Indústria* (24,79%), *Construção Civil* (9,14%), *Agropecuária* (9,81%) e *Outros e Ignorados* (0,07%).

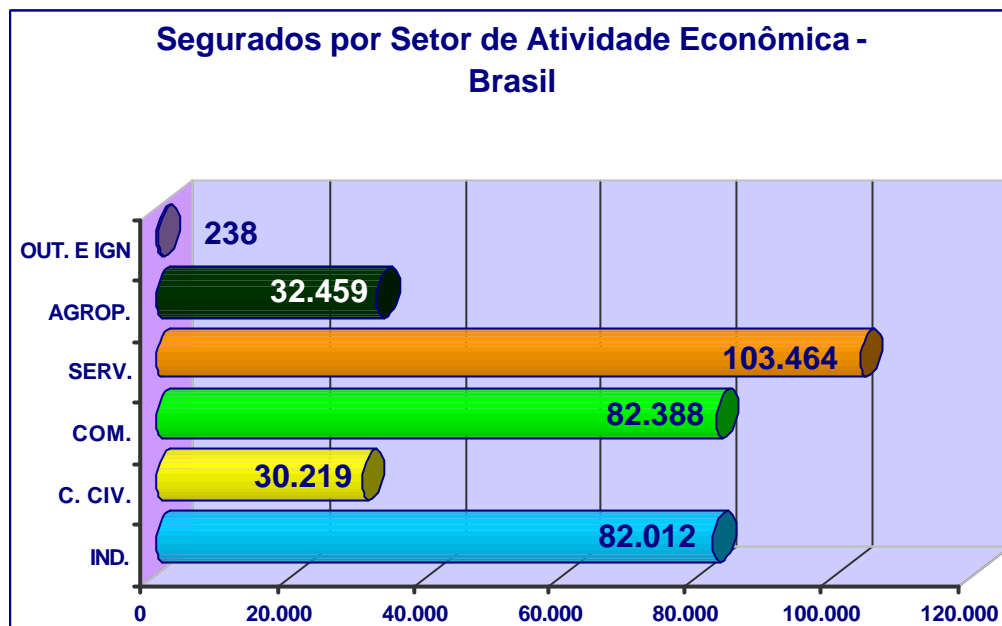

Com relação ao movimento dos segurados, por região, a maior concentração situou-se na *Sudeste*, com 163.420, seguida pelas regiões *Sul* (66.522), *Nordeste* (58.871), *Centro-Oeste* (28.030) e *Norte* (13.937).

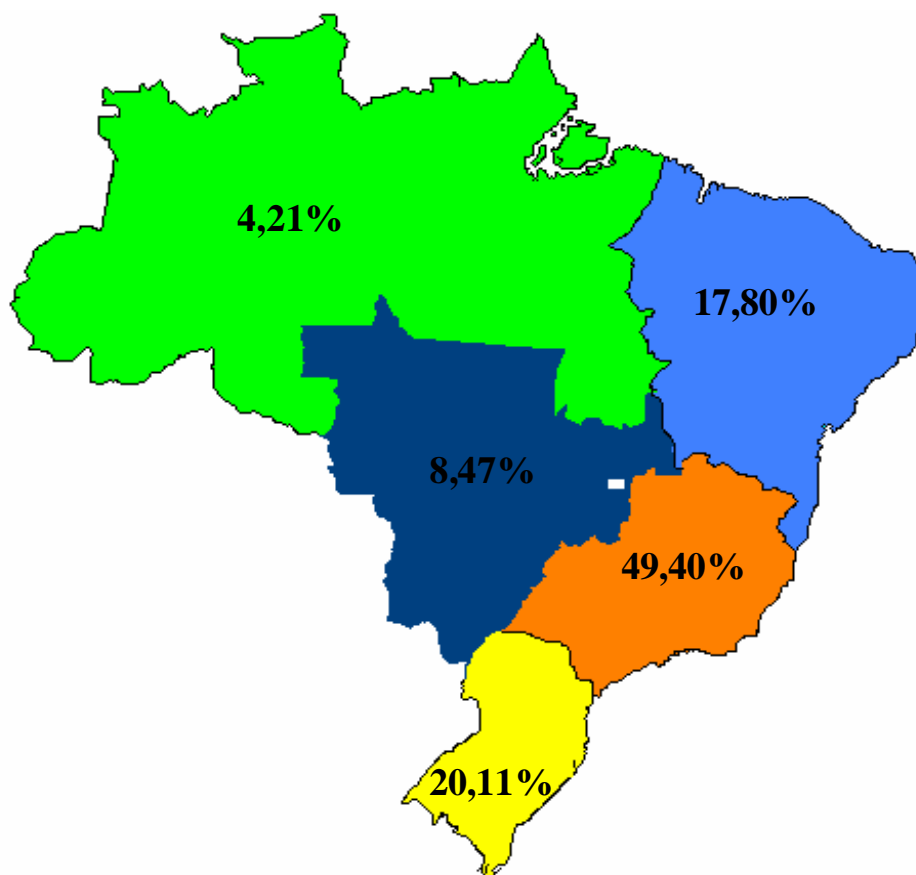

Cerca de **76,65%** dos segurados, no mês de dezembro de 2005, concentraram-se em apenas oito Estados: **SP** (28,57%), **MG** (13,19%), **RS** (7,78%), **RJ** (5,58%), **PR** (7,75%), **BA** (5,67%), **SC** (4,57%) e **GO** (3,54%).

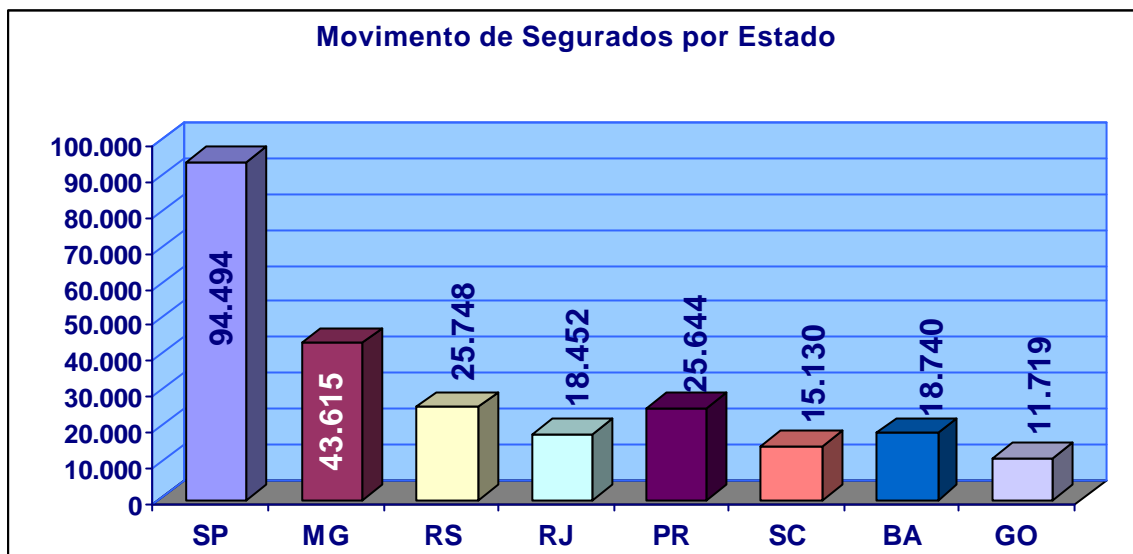

No que se refere ao intervalo entre o requerimento e a concessão do benefício, 83,79% dos segurados tiveram suas parcelas liberadas em até 30 dias, 6,98% em até 45 dias e 4,78% em até 60 dias, ou seja, constata-se que apenas 4,45% dos segurados tiveram seus benefícios liberados com mais de 60 dias após a data do requerimento.

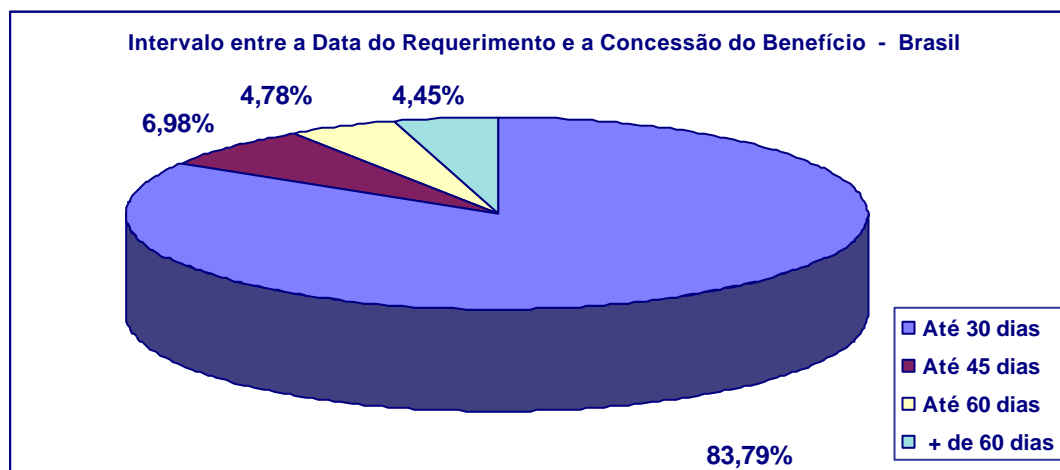

No mês de dezembro de 2005, de acordo com os dados do Cadastro Geral de Admitidos e Desligados – CAGED ocorreram 877.427 demissões sem justa causa.

Comparando-se este número com o total de segurados (330.780), constatou-se uma cobertura do Programa em torno de 37,70%.

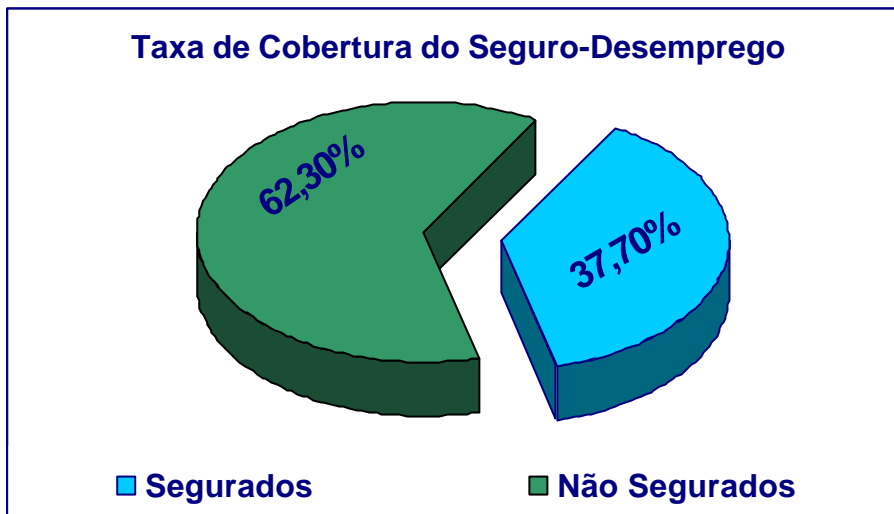

Levando-se em conta que existe uma possível omissão em torno de 15% nas informações prestadas ao CAGED, pode-se dizer que o universo de dispensados sem justa causa em outubro de 2005 atingiu um patamar de 1.009.041 trabalhadores.

Desta forma, a cobertura do programa reduziria cerca de 13,04%, atingindo assim 32,78% dos trabalhadores dispensados sem justa causa, em nível nacional.

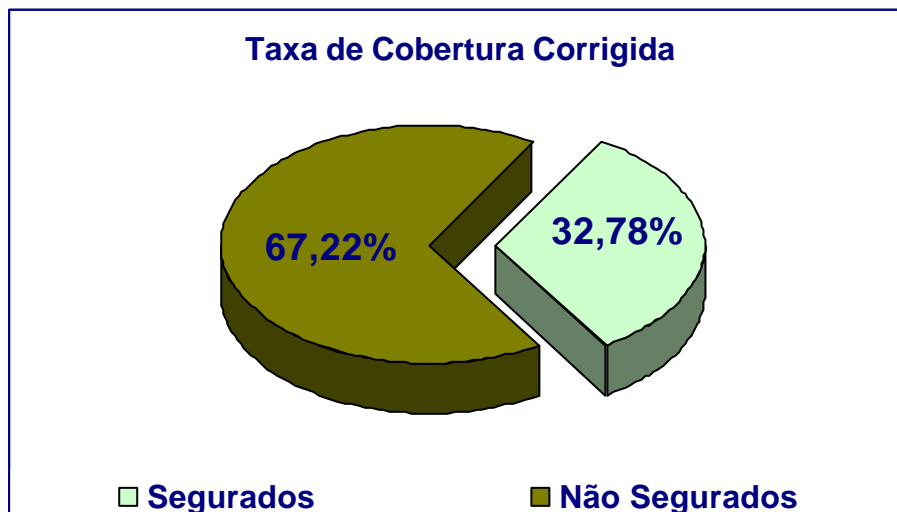

A Bolsa Qualificação seguiu 6 trabalhadores no mês de dezembro de 2005 sendo eles localizados no estado do **Rondônia** com 3.

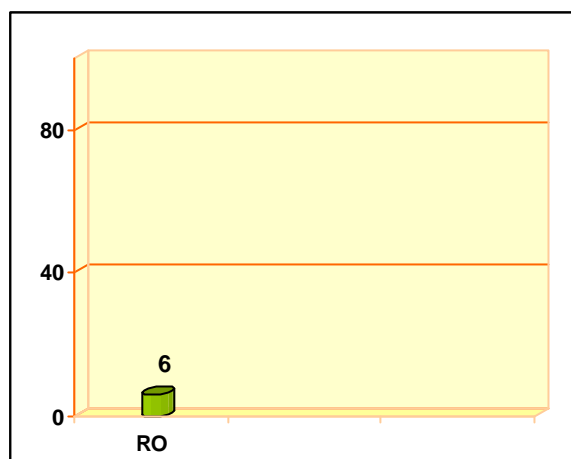

O Seguro-Desemprego do Pescador Artesanal, em dezembro de 2005, apresentou-se nas regiões da seguinte forma: **Nordeste** (5.198), **Sudeste** (3.479), **Norte** (2.655), **Centro-Oeste** (1.531) e **Sul** (1,267).

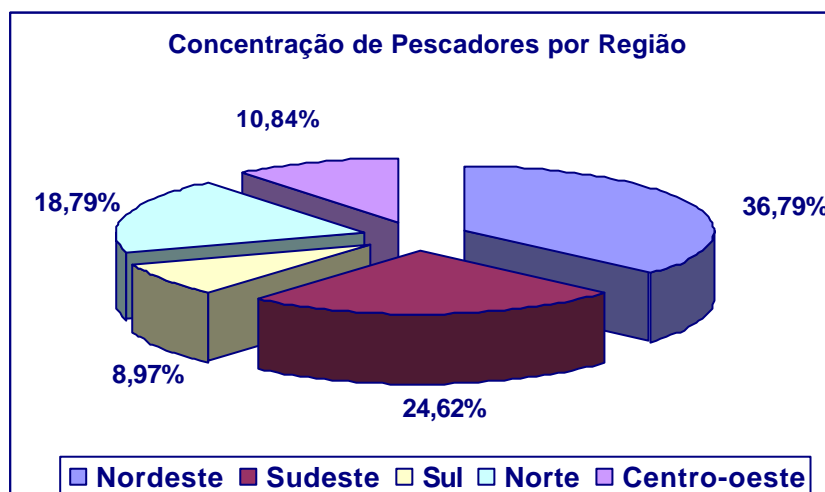

Os estados que apresentaram movimento foram: **Bahia** com 3.215, **Minas Gerais** com 1.737, **Pará** com 1.375, **Sergipe** com 1.133, **mato Grosso do Sul** com 1.085, **Rio de Janeiro** com 625, **Paraná** com 668 e **São Paulo** com 414.

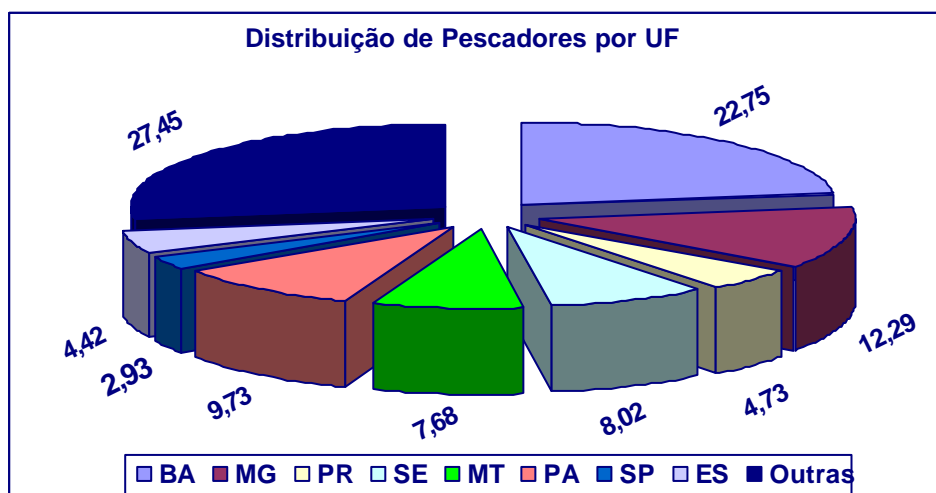

O Seguro-Desemprego do Empregado Doméstico, em dezembro de 2005, concentrou cerca de 82,61 % do seu movimento nas regiões *Sudeste* (135) e *Sul* (74), conforme gráfico abaixo:

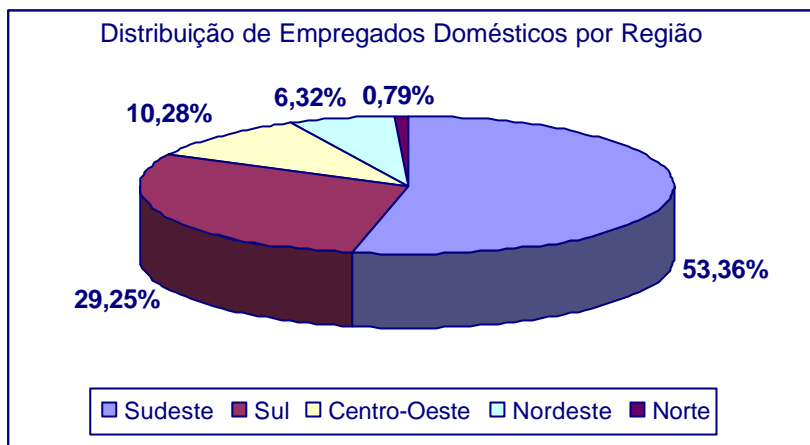

Os estados que apresentaram o maior movimento foram o de *São Paulo* com 64 segurados, seguido de *Minas Gerais* com 56, *Rio Grande do Sul* com 31, *Paraná* com 15 e *Santa Catarina* com 28.

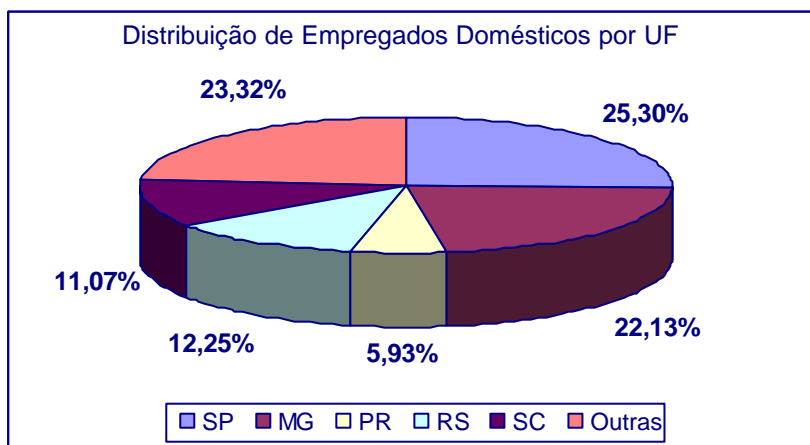

Atualmente o Seguro-Desemprego conta com 2.320 Postos de Atendimento. Desses, 641 pertencem às DRT, 1.279 aos SINE e 20 às Parcerias. Em caráter provisório, estão colaborando na recepção do requerimento do Seguro-Desemprego, 380 agências da Caixa Econômica Federal.

**MINISTÉRIO
DO TRABALHO
E EMPREGO**

Secretaria de Políticas Públicas de Emprego
Departamento de Emprego e Salário
Coordenação-Geral do Seguro-Desemprego, Abono Salarial e Identificação Profissional

SÍNTESE 12/2005

AVALIAÇÃO SÍNTECA MENSAL

**SEGURO-DESEMPREGO TRABALHADOR FORMAL
SEGURO-DESEMPREGO PESCADOR ARTESANAL
SEGURO-DESEMPREGO EMPREGADO DOMÉSTICO
BOLSA QUALIFICAÇÃO**