

MINISTÉRIO
DO **TRABALHO**
E **EMPREGO**

Secretaria de Políticas Públicas de Emprego
Departamento de Emprego e Salário
Coordenação-Geral do Seguro-Desemprego, do Abono Salarial e Identificação Profissional.

*Informações do
Seguro-Desemprego
e Abono Salarial*

SETEMBRO/2006

- ❖ **SEGURO DESEMPREGO NO BRASIL**
- ❖ **SEGURO DESEMPREGO TRABALHADOR FORMAL**
- ❖ **BOLSA QUALIFICAÇÃO**
- ❖ **SEGURO-DESEMPREGO EMPREGADO DOMÉSTICO**
- ❖ **SEGURO-DESEMPREGO PESCADOR ARTESANAL**
- ❖ **SEGURO-DESEMPREGO TRABALHADOR RESGATADO**
- ❖ **POSTOS E AGENTES DO SEGURO DESEMPREGO**
- ❖ **ABONO SALARIAL**

Índice

O PROGRAMA DO SEGURO – DESEMPREGO EM SETEMBRO DE 2006

1.	O Programa do Seguro-Desemprego: Aspectos Gerais.....	2
2.	Perfil dos segurados.....	4
3.	Financeiro do programa Seguro-Desemprego	5
4.	Taxa de cobertura do programa de Seguro-Desemprego.....	5
5.	Seguro Desemprego Trabalhador Formal	7
6.	Bolsa Qualificação.....	9
7.	Seguro Desemprego Trabalhador Doméstico	10
8.	Seguro Desemprego Pescador Artesanal	11
9.	Seguro Desemprego Trabalhador Resgatado.....	12

POSTOS DE ATENDIMENTOS E AGENTES DO SEGURO-DESEMPREGO EM SETEMBRO DE 2006

10.	Postos de Atendimento	13
11.	Agentes	14
12.	<i>Síntese</i>	14
13.	<i>Abono Salarial</i>	17

O Programa do Seguro – Desemprego em Setembro/2006

1. O Programa do Seguro-Desemprego: Aspectos Gerais

O Programa do Seguro Desemprego em Setembro de 2006 processou no Brasil 443.727 requerimentos. Destes, 434.369 se tornaram segurados do programa e 378.714 já estão sendo beneficiados. Isso corresponde a uma taxa de habilitação de 97,89%.

Tabela 1 – Número de requerentes, segurados e beneficiários por Modalidade SD

Seguro-desemprego	Requerentes	Segurados	Beneficiários
TR Formal	439.125	430.033	374.582
Bolsa Qualificação	23	23	23
TR Doméstico	834	793	654
Pescador Artesanal	3.297	3.072	3.034
TR Resgatado	448	448	421
Total	443.727	434.369	378.714

Fonte: MTE/SPPE/DES/CGSAP/Bases BG-Seguro-Desemprego

Vale destacar a concentração de segurados por região natural. A figura que se segue apresenta essa distribuição e nos mostra que a maior concentração situou-se na Região Sudeste com 51% seguida da Região Sul e Nordeste.

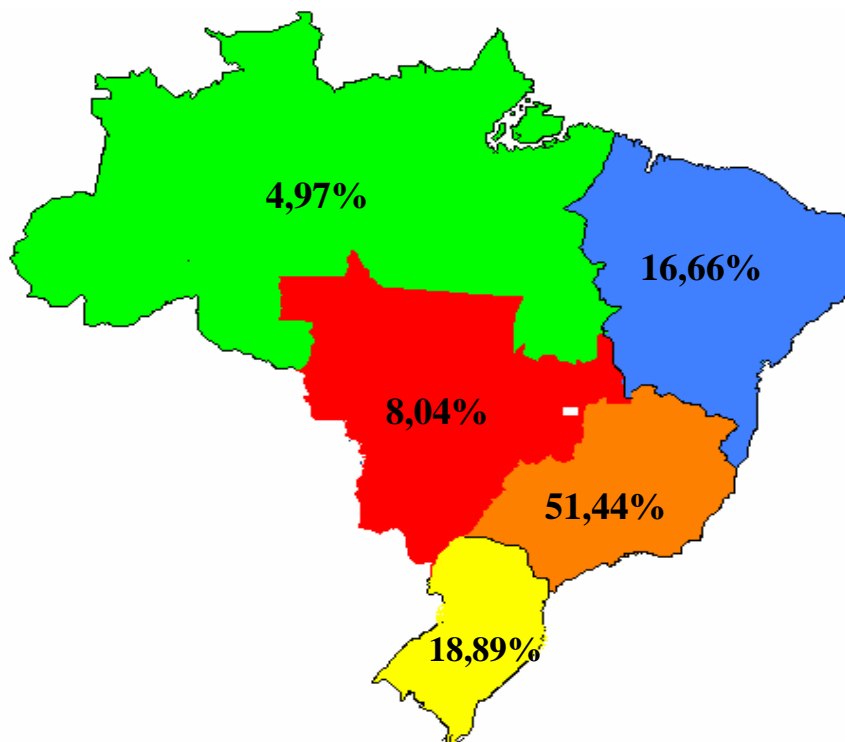

Podemos perceber que apenas 8 Estados detêm mais de 76,49% dos segurados, estes são os Estados de São Paulo, Minas Gerais, Rio de Janeiro, Rio Grande do Sul, Paraná, Santa Catarina, Bahia e Goiás, conforme elucidado no gráfico a seguir.

Gráfico 1 – Percentual de Segurados por Unidade de Federação

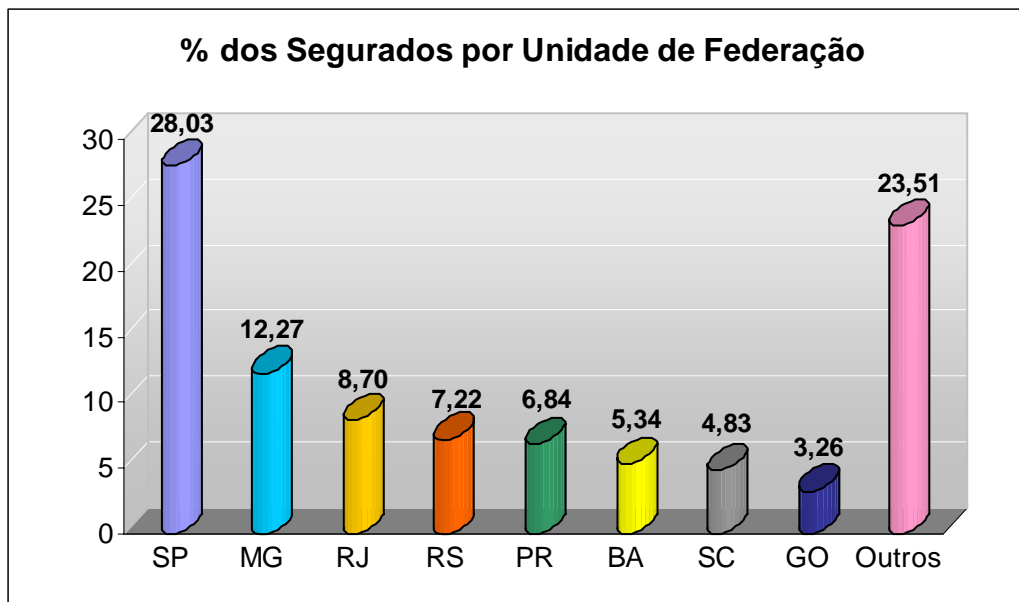

Fonte: MTE/SPPE/DES/CGSAP/Bases BG-Seguro-Desemprego

Destaca-se que a análise do mês de setembro de 2006 (434.369) apresenta um movimento superior em 2,12% em comparação com o mês de setembro de 2005 (425.343). Relativo à média móvel trimestral (Set/Ago/Jul) verifica-se um acréscimo de 2,67% comparado ao período de Ago/Jul/Jun.

Gráfico 2 – Número de Segurados por período

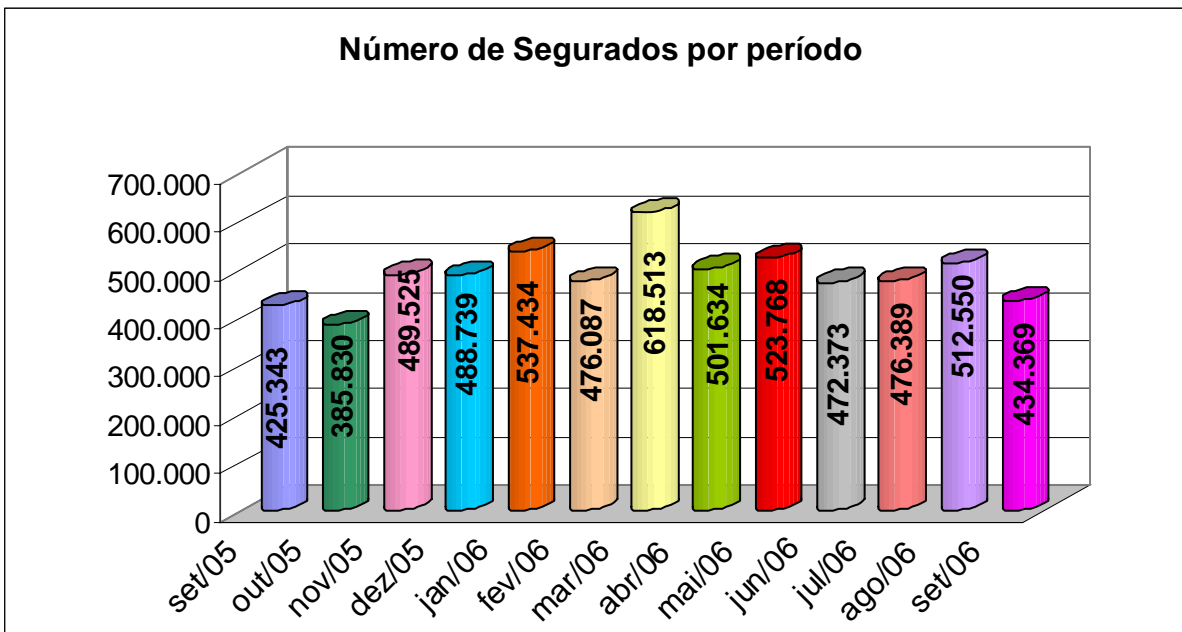

Fonte: MTE/SPPE/DES/CGSAP/Bases BG-Seguro-Desemprego

2. Perfil do Segurado

Os segurados do programa Seguro Desemprego em Setembro de 2006 apresentam o tempo médio de permanência no último emprego de 2 anos e 5 meses¹. Em sua maioria são do sexo masculino (65,21%); com o segundo grau completo (33,76%); ganhando anteriormente a média de até dois salários mínimos (62,46%); encontram-se entre a faixa etária de 18 a 24 anos (27,55%) ou de 30 a 39 anos (28,57%).

¹ O tempo médio no último emprego baseia-se apenas na base de dados do Seguro-desemprego do Trabalhador Formal.

3. Pagamento do benefício do Programa Seguro-Desemprego

Foram emitidos em Setembro 2.273.878 cheques de pagamento no valor total de R\$ 1.026.717.856,31 (um bilhão e vinte e seis milhões setecentos e dezessete mil oitocentos e cinquenta e seis reais e trinta e um centavos). Desses, 2.208.247 já foram pagos, o que corresponde a R\$ 996.282.892,22 (novecentos e noventa e seis milhões duzentos e oitenta e dois mil e oitocentos e noventa e dois reais e vinte e dois centavos).

Em média, o tempo entre o requerimento e o momento em que o requerente se torna um segurado do Programa é de 7 dias. E os que são segurados do Programa recebem seu benefício em até 21 dias (média) após sua habilitação no programa.² O intervalo médio entre o requerimento e a concessão do benefício é de 30 dias. Vale ressaltar a Resolução nº. 467, de 21 de Dezembro de 2005, Art. 15, § 2º - A primeira parcela será liberada trinta dias após a data de requerimento e as demais 30 dias, contados da emissão da parcela anterior.

4. Cobertura do Programa de Seguro-Desemprego

No mês de Setembro de 2006, de acordo com os dados do CAGED (Cadastro Geral de Empregados e Desligados - MTE) ocorreram 714.432 demissões sem justa causa.

Comparando o número de demissões sem justa causa com o número de trabalhadores segurados no Programa de Seguro Desemprego do Trabalhador Formal (439.125), constatou-se que a taxa de cobertura do Programa está em torno de 61,46%.

² Dado baseado na base de dados do Seguro-desemprego do Trabalhador Formal.

Gráfico 3 – Taxa de Cobertura do Programa Seguro-Desemprego

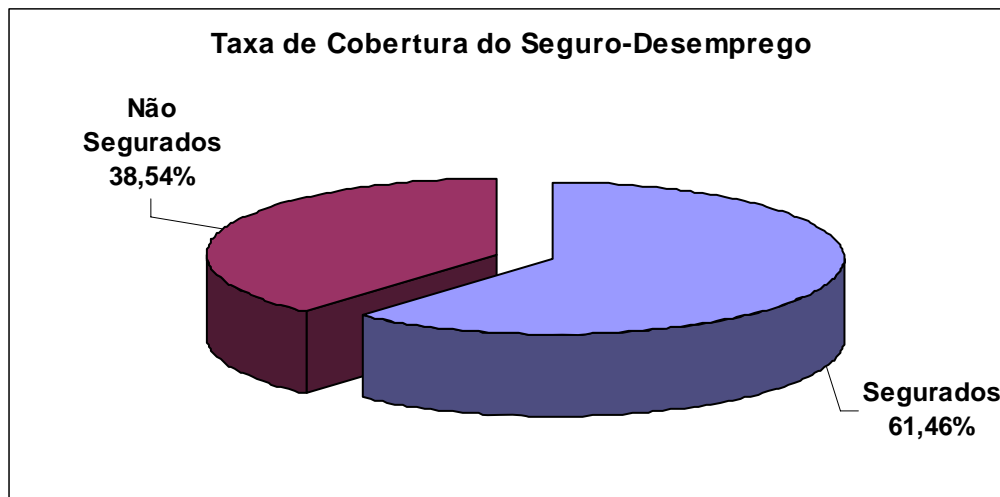

Fonte: MTE/SPPE/DES/CGSAP e CAGED

Dos demitidos sem justa causa no mês de setembro de 2006 (714.432), 8,24% foram reempregados no mesmo mês (58.908).

O número de trabalhadores segurados pelo Programa Seguro-Desemprego em Setembro de 2006 é de 439.125. O número de trabalhadores demitidos sem justa causa em Setembro de 2006 e reempregados ainda no mês de Setembro, é de 58.908. A somatória do número de trabalhadores segurados e reempregados corresponde a 69,71% dos 714.432 demitidos sem justa causa no mês de Setembro.

Entretanto, restam 30,29% dos 714.432 demitidos sem justa causa, que provavelmente são trabalhadores que não tem o direito ao requerimento do seguro-desemprego ou aqueles que apesar de terem direito simplesmente não requereram o auxílio.

5. Seguro Desemprego Trabalhador Formal

No Seguro-desemprego do trabalhador Formal mais de 62% dos segurados se encontram em apenas 5 Estados, sendo estes o Estado de São Paulo, de Minas Gerais, do Rio de Janeiro, do Paraná e do Rio Grande do Sul. A tabela que se segue evidencia esse comportamento:

Tabela 2 – Número de segurados

Trabalhador Formal por Unidade de Federação

Unidade de Federação	Qtd Segurados
São Paulo	121.474
Minas Gerais	53.136
Rio de Janeiro	37.460
Paraná	29.482
Rio Grande do Sul	30.054
Outros	44.893
Total	430.033

Fonte: MTE/SPPE/DES/CGSAP/Bases BG-Seguro-Desemprego

Gráfico 4 – Percentual de Segurados Trabalhador Formal por Unidade de Federação

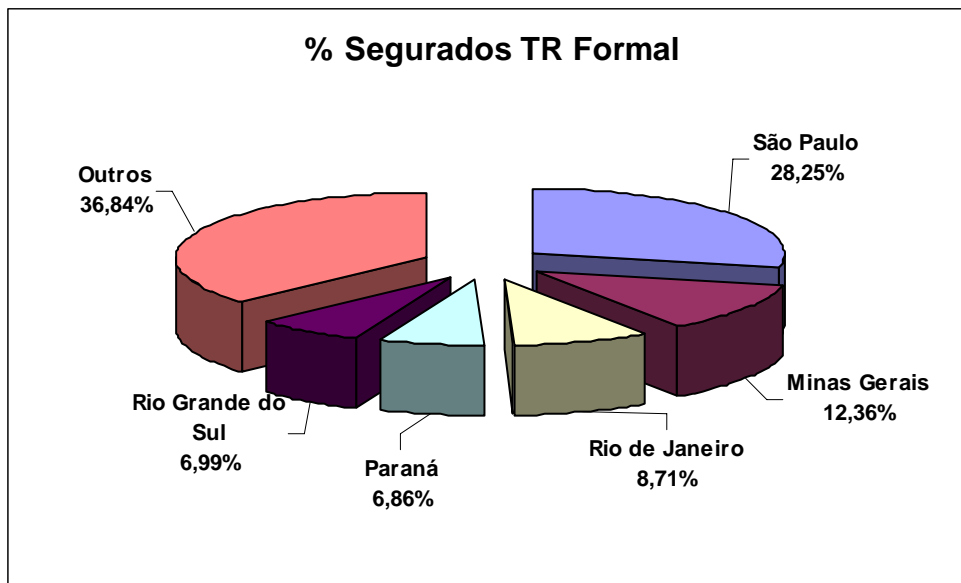

Fonte: MTE/SPPE/DES/CGSAP/Bases BG-Seguro-Desemprego

Os dados revelam que o grande volume de requerimentos provém dos SINE e das DRT (86,69%). A distribuição dos requerimentos por parceria se comporta conforme a tabela seguinte.

Tabela 3 – Número de requerimentos Trabalhador Formal por Unidade de Atendimento

Brasil	MTE	DRT	SINE	PARCERIA	CAIXA	Ignorado
Total	9	168.040	212.680	10.156	46.253	2.011

Fonte: MTE/SPPE/DES/CGSAP/Bases BG-Seguro-Desemprego

O mês de Setembro de 2006, até o momento, apresentou 13.394 recursos administrativos para obtenção do benefício. O tempo médio para emissão do parecer (deferimento ou indeferimento) é de 41 dias.

Dos 13.394 recursos processados, 65,37% dos recursos são respondidos no prazo máximo de 45 dias.

Gráfico 5 – Intervalo Médio entre a Data de Entrada do Recurso Trabalhador Formal e o Parecer

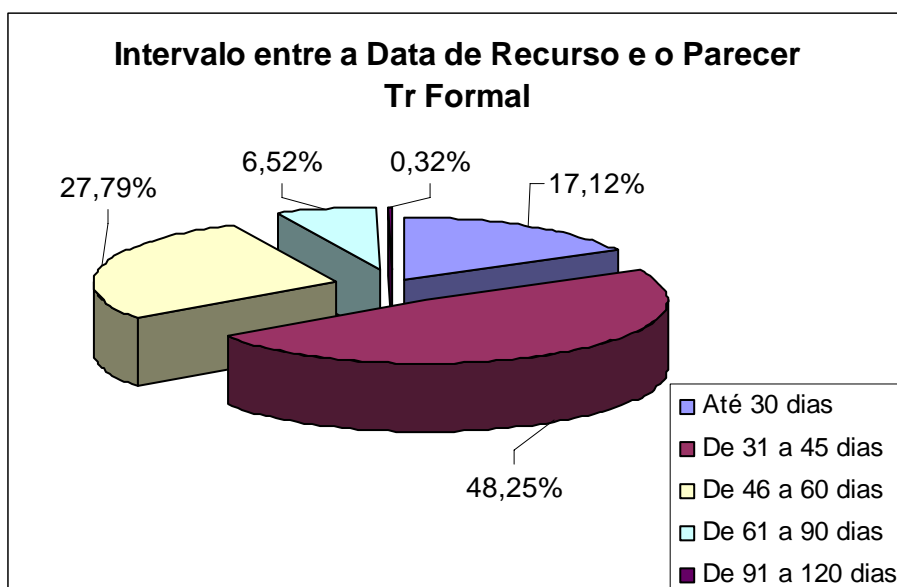

Fonte: MTE/SPPE/DES/CGSAP/Bases BG-Seguro-Desemprego

6. Bolsa Qualificação

A Bolsa Qualificação em Setembro de 2006 foi solicitada apenas nos Estados do Amazonas e de Ceará.

Tabela 4 – Número de segurados da Bolsa Qualificação
por Unidade de Federação

Unidade de Federação	Qtd Segurados
Amazonas	1
Ceará	23
Total	24

Fonte: MTE/SPPE/DES/CGSAP/Bases BG-Seguro-Desemprego

No Estado do Amazonas, das Bolsas Qualificações fornecidas, 100% se referem ao grande setor da Indústria, à classe desdobramento de madeira.

No Estado do Ceará, das Bolsas Qualificações fornecidas, 100% se referem ao grande setor da Indústria, à classe curtimento e outras preparações de couro.

Os requerentes da Bolsa Qualificação deram entrada em seus processos nos SINE's, praticamente 100%.

Tabela 5– Número de requerimentos da Bolsa Qualificação
por Unidade de Atendimento

Unidade de federação	SINE	DRT
Amazonas		1
São Paulo	23	
Total	23	1

Fonte: MTE/SPPE/DES/CGSAP/Bases BG-Seguro-Desemprego

O prazo médio entre o requerimento da Bolsa Qualificação e a concessão do benefício é de 26 dias. O tempo médio entre o requerimento e o trabalhador se tornar um segurado do programa é de 10 dias.

7. Seguro Desemprego Trabalhador Doméstico

O seguro-desemprego do trabalhador doméstico seguiu em Setembro, 793 trabalhadores. Destes segurados 76,29% concentram-se em apenas 5 Estados, que podem ser observados na tabela e gráfico a seguir.

Tabela 6 – Número de segurados Seguro-desemprego Trabalhador doméstico por Unidade de Federação

Unidade de Federação	Qtd Segurados
Sao Paulo	191
Minas Gerais	146
Rio Grande do Sul	90
Paraná	127
Santa Catarina	51
Outros	188
Total	793

Fonte: MTE/SPPE/DES/CGSAP/Bases BG-Seguro-Desemprego

Gráfico 6 – Percentual de Segurados Trabalhador Doméstico por Unidade de Federação

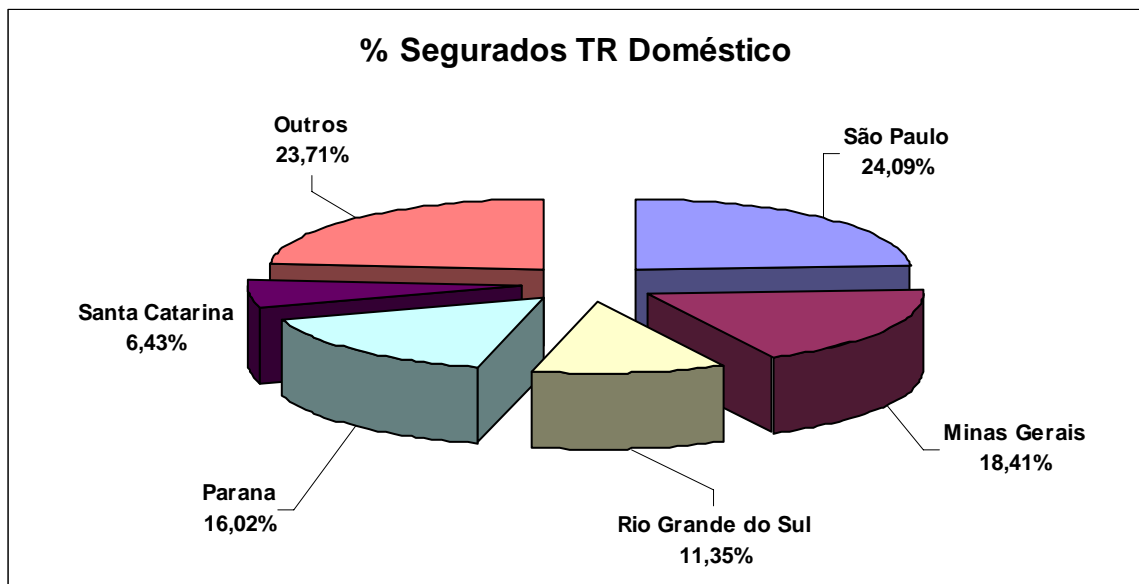

Fonte: MTE/SPPE/DES/CGSAP/Bases BG-Seguro-Desemprego

O Seguro-desemprego do trabalhador doméstico possui a concentração de entradas de requerimentos nas DRT e nos SINE, que detiveram no mês de Setembro 99,28% dos requerimentos. Destes, 72,54% ocorreram nas DRT e 26,74% ao SINE.

Tabela 7 – Número de requerimentos Trabalhador doméstico por Unidade de Atendimento

Brasil	MTE	DRT	SINE	PARCERIA
Total	4	605	221	2

Fonte: MTE/SPPE/DES/CGSAP/Bases BG-Seguro-Desemprego

No Seguro-desemprego do trabalhador doméstico foram processados 322 recursos administrativos para obtenção do benefício. O prazo médio para o parecer (deferimento ou indeferimento) destes foi de 5 dias, o que aponta um índice satisfatório de eficiência relacionada ao tempo de resposta.

8. Seguro Desemprego Pescador Artesanal

Gráfico 7 – Percentual de Segurados Trabalhador Pescador Artesanal por Unidade de Federação

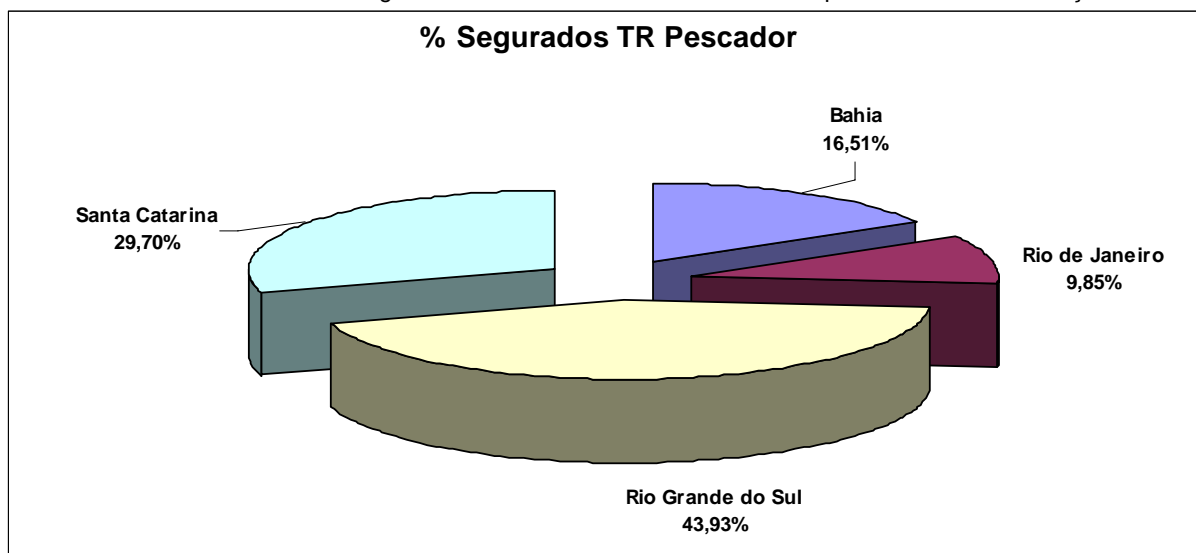

Fonte: MTE/SPPE/DES/CGSAP/Bases BG-Seguro-Desemprego

Tabela 8 – Número de requerimentos Trabalhador Pescador Artesanal por Unidade de Atendimento

Brasil	DRT	SINE
Total	1.805	1.492

Fonte: MTE/SPPE/DES/CGSAP/Bases BG-Seguro-Desemprego

O prazo médio entre o início do defeso e a entrada do trabalhador pescador com seu requerimento é de 33 dias, sendo que após o requerimento o resultado do processo ocorre 21 dias depois em média.

9. Seguro Desemprego Trabalhador Resgatado

Gráfico 8 – Percentual de Segurados Trabalhador Resgatado por Unidade de Federação

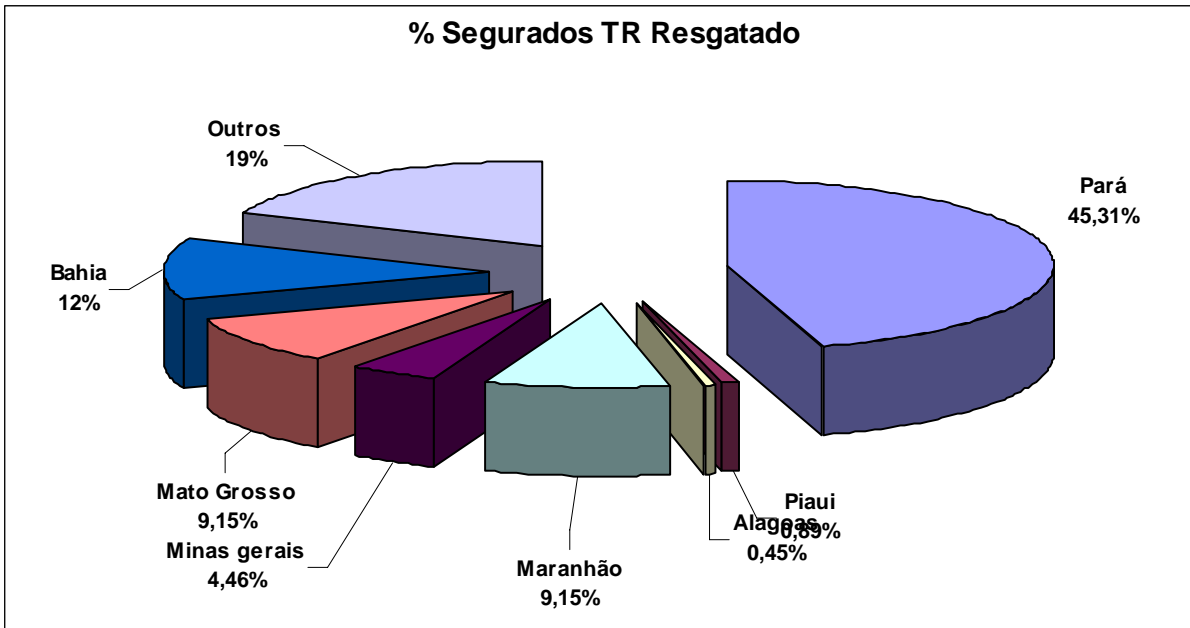

Fonte: MTE/SPPE/DES/CGSAP/Bases BG-Seguro-Desemprego

Postos de Atendimento e Agentes do Seguro-Desemprego ***Setembro/2006***

10. Postos

No mês de Setembro de 2006 tivemos 13 postos de atendimento credenciados e nem descredenciado. Terminamos o mês de Setembro de 2006 com 2.300 postos de atendimentos no Brasil.

A distribuição de postos de atendimentos nas regiões naturais pode ser observada no mapa que se segue:

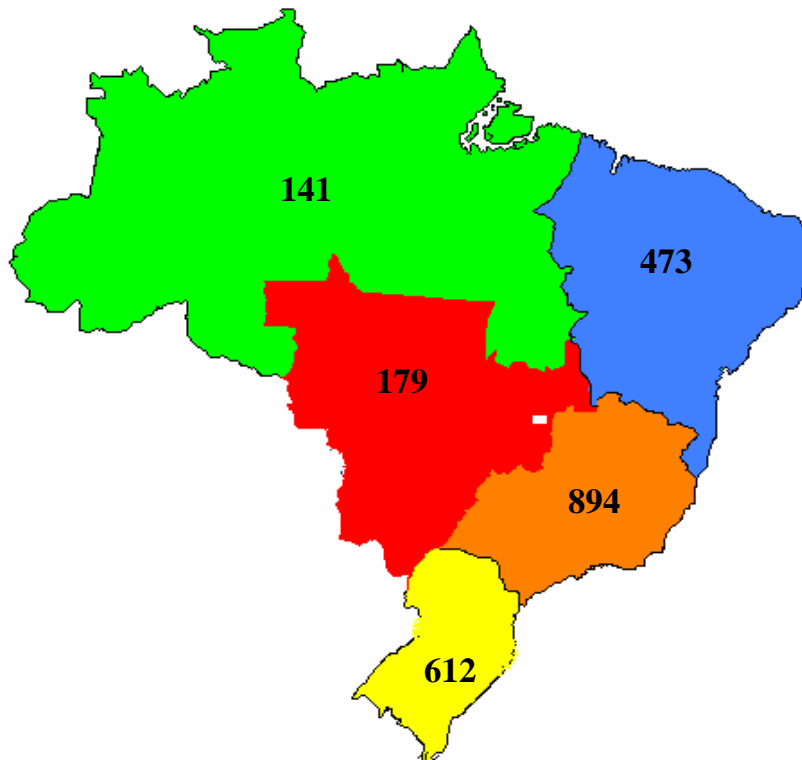

Os postos de atendimento que mais realizaram requerimento no mês de Setembro de 2006 estão apresentados no gráfico abaixo:

Gráfico 9 – Percentual de Requerimentos por Unidade de Atendimento

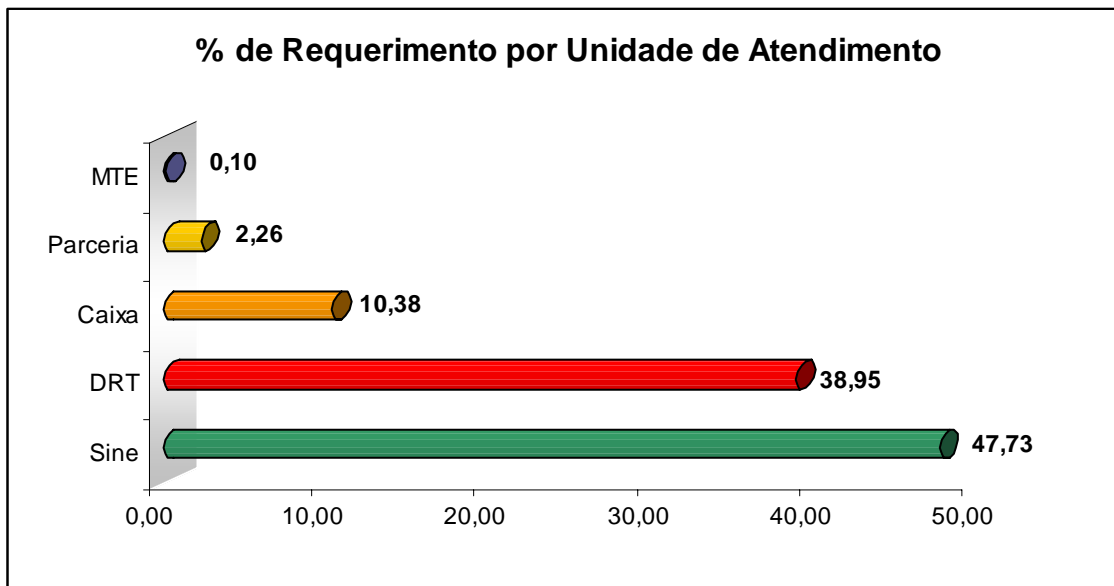

Fonte: MTE/SPPE/DES/CGSAP/Bases BG-Seguro-Desemprego

11. Agentes

No mês de Setembro de 2006, 270 novos agentes foram credenciamentos, e 185 agentes foram descredenciados. Estes foram credenciados nos seguintes unidades de atendimento:

Tabela 9 – Número de credenciamento de agentes por Unidade de Atendimento

Brasil	MTE	DRT	SINE	PARCERIA	CAIXA	IGNORADO
Total	5	38	143	26	11	47

Fonte: MTE/SPPE/DES/CGSAP/Bases BG-Seguro-Desemprego

Tabela 10 – Média de atendimento dos agentes por Unidade de Atendimento

Brasil	MTE	DRT	SINE	PARCERIA	CAIXA	IGNORADO
Total	1	113	66	180	137	51

Fonte: MTE/SPPE/DES/CGSAP/Bases BG-Seguro-Desemprego

A quantidade de agentes de atendimento nas regiões naturais pode ser observada no mapa que se segue:

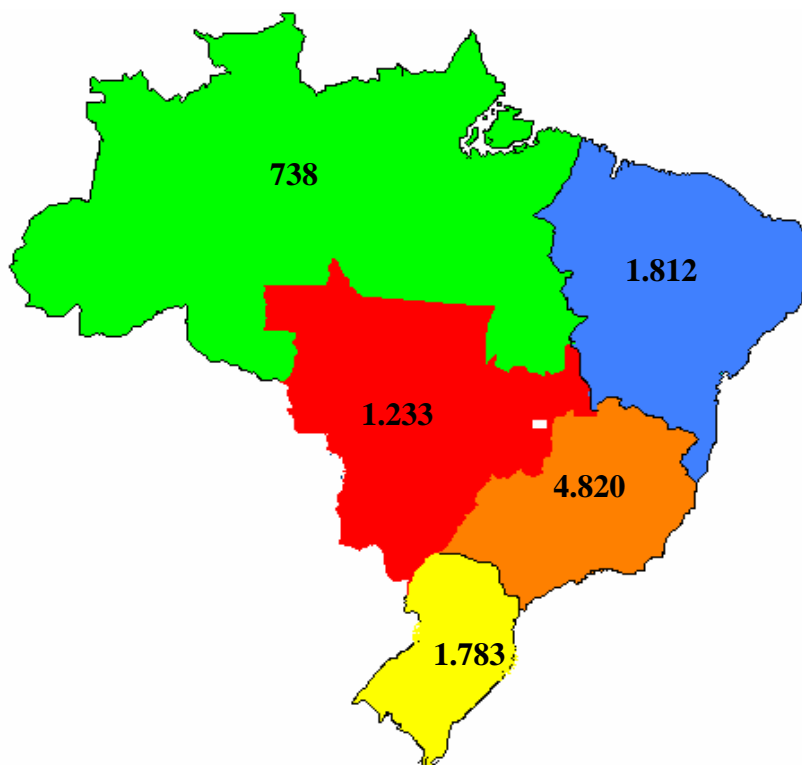

12. Síntese: O Seguro Desemprego em Setembro de 2006

Requerentes: 443.727
Segurados: 434.369
Beneficiários: 378.714

Taxa de Habilitação: 97,89%
Taxa de Cobertura: 61,46%

Sexo
 Masculino: 65,21%
 Feminino: 34,79%

Salário no último emprego: Até 2 salários-mínimos

Valor médio pago: R\$ 452,81 (Formal)

Idade
 Até 24 anos: 28,51%
 De 25 a 29 anos: 21,97%
 De 30 a 39 anos: 28,57%
 Mais de 40 anos: 20,94%

Atividades
 Indústria: 23,29%
 Construção Civil: 9,55%
 Comércio: 28,64%
 Serviços: 32,66%
 Agropecuária: 5,51%
 Ignorados: 0,34%

Escolaridade
 Analfabetos: 1,10%
 4º série inc.: 5,17%
 4º série com.: 7,20%
 8º série inc. : 18,08%
 8º série com. : 15,12%
 2º grau inc. : 10,67%
 2º grau com. : 33,77%
 Superior Inc.: 4,79%
 Superior Com.: 3,98%
 Ignorado: 0,12%

Valor emitido: R\$ 1.026.717.856,31
Valor pago: R\$ 996.282.892,22

Número de postos de atendimentos

Credenciados: 13
Descredenciados: 0

Número de agentes de atendimentos

Credenciados: 270
Descredenciados: 185



13. Abono Salarial

O Abono Salarial é benefício no valor de um salário mínimo anual assegurado ao trabalhador que tiver recebido, em média, até dois salários mínimos mensais no último ano, que possa demonstrar ter possuído vínculo empregatício de pelo menos 30 dias em período igual e que esteja inscrito no PIS/PASEP pelo menos 5 anos.

O período de recebimento tem início no 2º semestre de cada ano e se estende até o 1º semestre do ano seguinte, conforme calendário estipulado pelo MTE e pelo CODEFAT.

Não é necessária a inscrição do trabalhador para o recebimento do abono, sendo de responsabilidade do MTE a identificação dos potenciais beneficiários e a elaboração do calendário de pagamento. Essa identificação é feita através do preenchimento da RAIS – Relação Anual de Informações Sociais pela empresa ou órgão no qual o trabalhador tem vínculo empregatício.

O número de Abonos Salariais pagos em Setembro no exercício de 2006/2005 foi de 1.532.080. Esta quantidade de benefícios é superior em 0,91% ao número pago no mesmo mês no exercício de 2005/2004 (1.518.136).

Vale ressaltar que o exercício financeiro do Abono Salarial tem início em 01 de julho e término em 30 de julho do ano seguinte, de forma, que a execução do período de janeiro a julho é apenas residual.

As informações da tabela que se segue evidenciam a quantidade de benefícios, previsto e pago no mês de Setembro de 2006, e o valor dependido pelo FAT.

Tabela 11 - Pagamento previsto e realizado do Abono Salarial em Setembro de 2006

Mês	2006		
	Abonos Pagos		Valor FAT
	Previstos (A)	Realizados (B)	
Setembro	893	1.532.080	476.265.294,50

Fonte: MTE/SPPE/DES/CGSAP

Durante Setembro de 2006 foram pagos 1.532.080 benefícios do Abono Salarial, com dispêndio de R\$ 476.265.294,50 por conta do FAT.

Para pagamento do benefício Abono Salarial o MTE dispõe de duas ações orçamentárias:

1. Pagamento do benefício Abono Salarial: destinada ao pagamento efetivo do benefício; e
2. Remuneração dos Agentes Pagadores e Operadores do Benefício Abono Salarial: destinada aos pagamentos das despesas operacionais destinadas a identificação e pagamento do benefício.