

SALÁRIO MÍNIMO

24/01/2006

Evolução do Salário Mínimo Nominal e Real 1995-2006

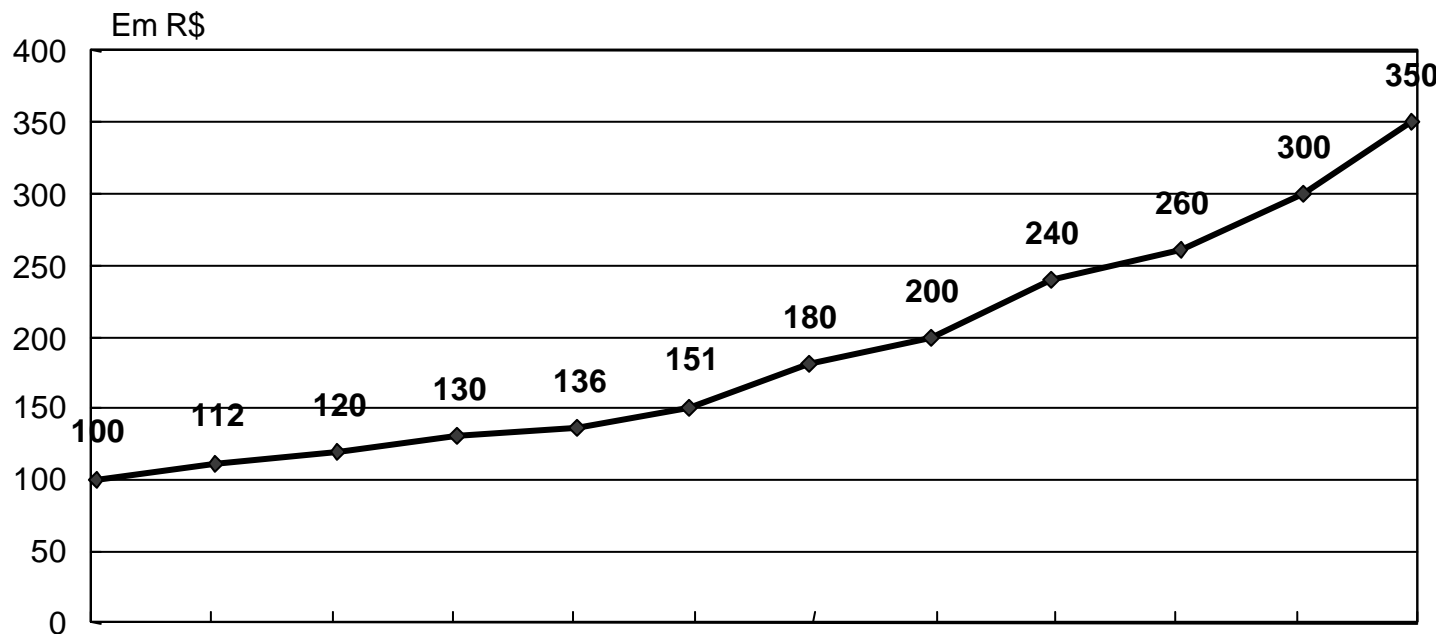

	mai/95	mai/96	mai/97	mai/98	mai/99	abr/00	abr/01	abr/02	abr/03	mai/04	mai/05	abr/06
◆ Valor Nominal	100	112	120	130	136	151	180	200	240	260	300	350
Variação Nominal (%)	42,9	12,0	7,1	8,3	4,6	11,0	19,2	11,1	20,0	8,3	15,4	16,7
Variação Real (%)	21,8	-4,5	0,2	3,4	1,4	5,3	11,3	1,4	0,5	2,2	7,9	13,0

Crescimento Real do Salário Mínimo entre Datas de Reajuste em %

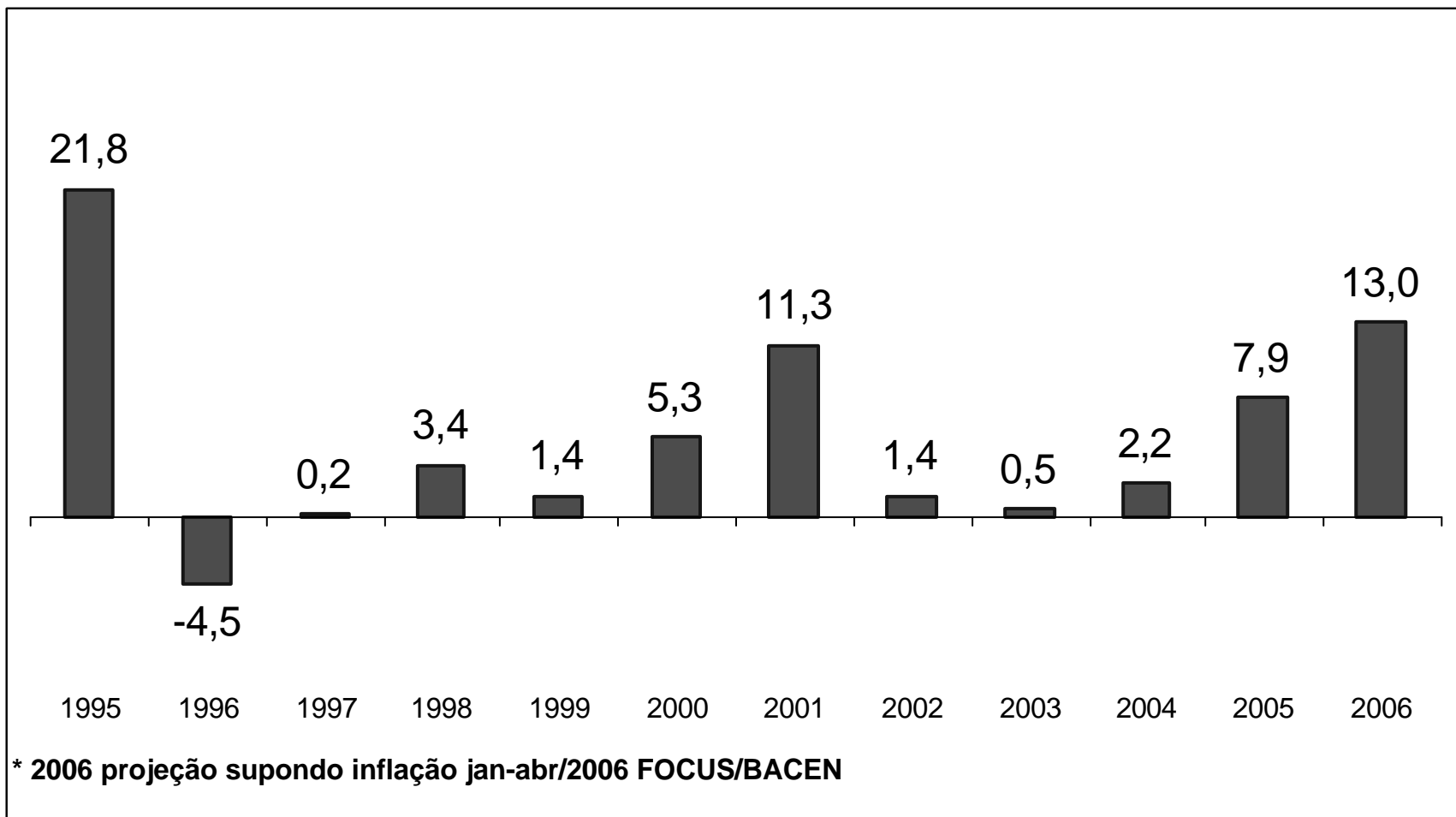

Crescimento Real do Salário Mínimo Acumulado entre Datas de Reajuste em %

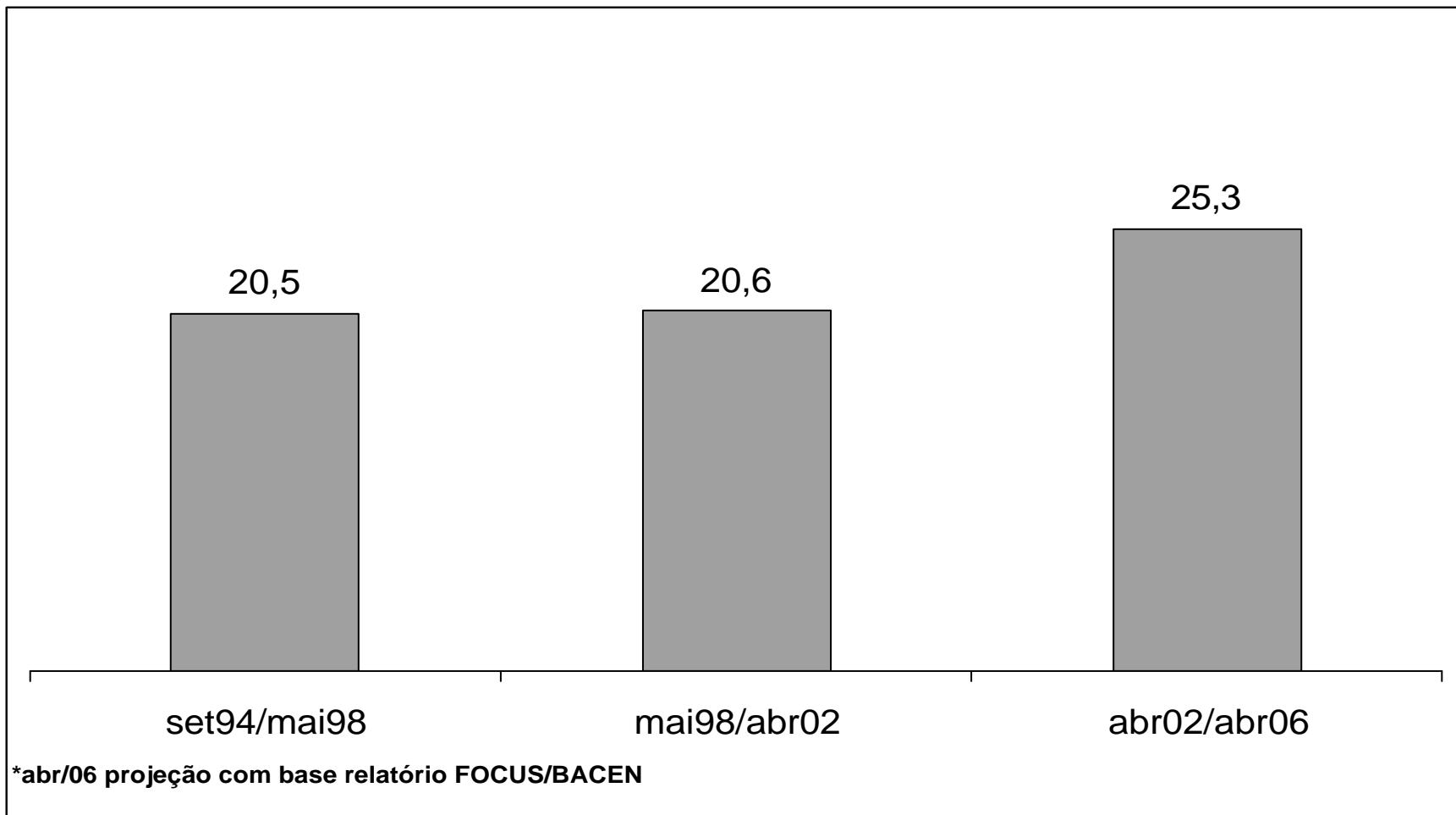

Poder Aquisitivo do Salário Mínimo em US\$

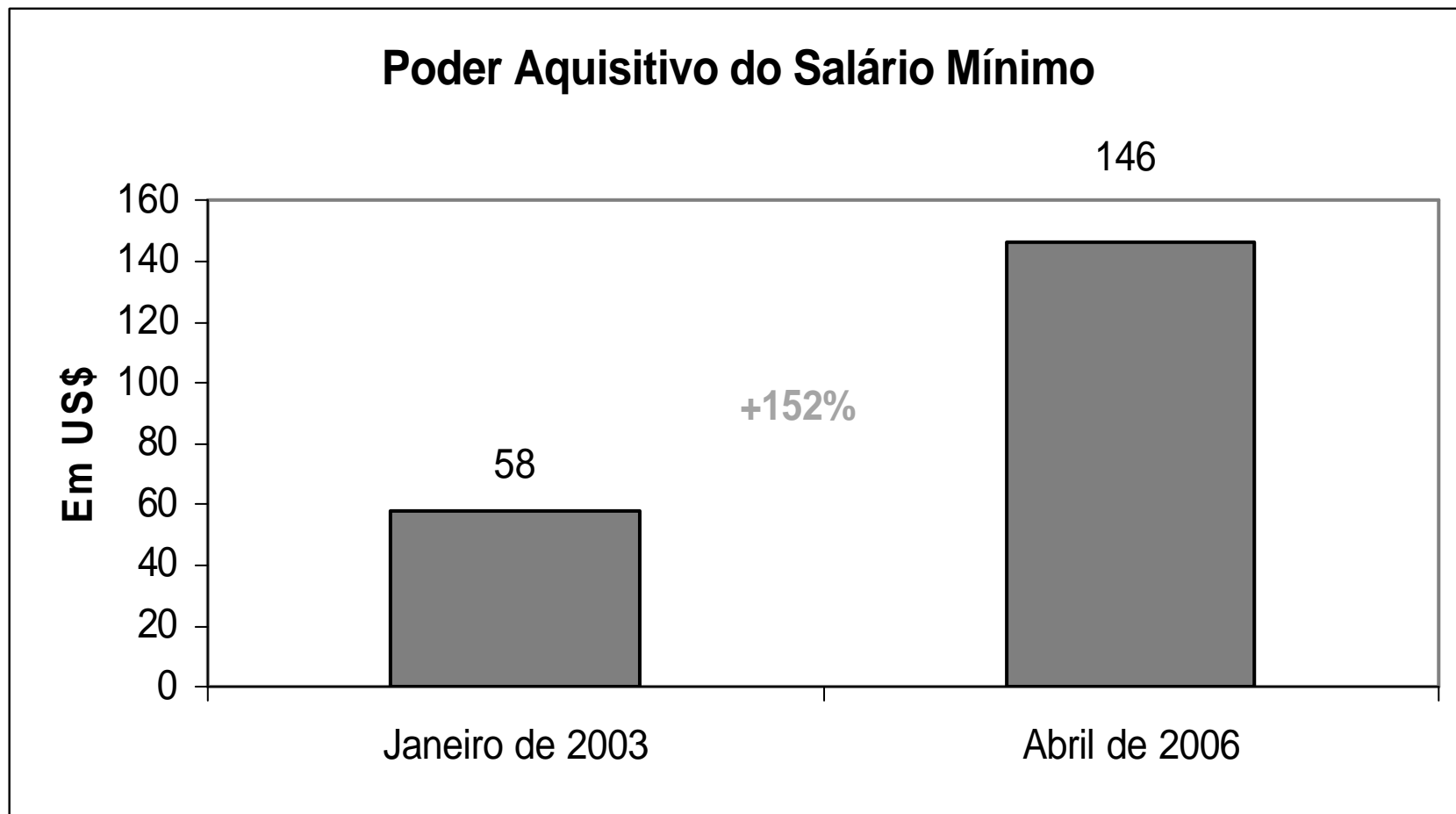

Evolução Salário Mínimo Real Maio/1985 a Abril/2006

A partir do reajuste para R\$ 350 em abril/2006, o salário mínimo alcançará o maior valor real desde novembro de 1985.

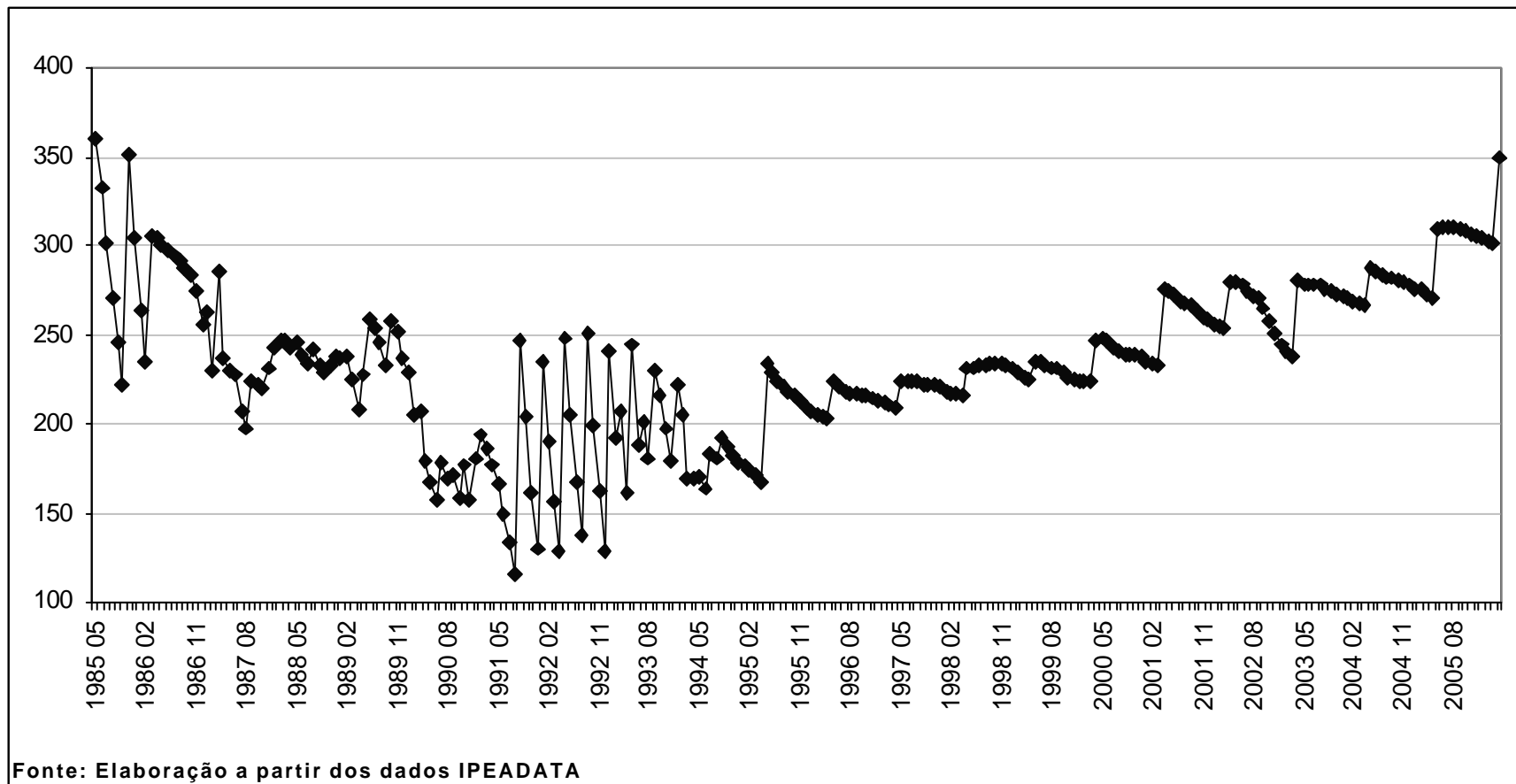

Evolução do Salário Mínimo Real Médio(1) entre 1980 e 2006(2) revela que o novo valor médio anual superará o patamar registrado nos últimos 25 anos

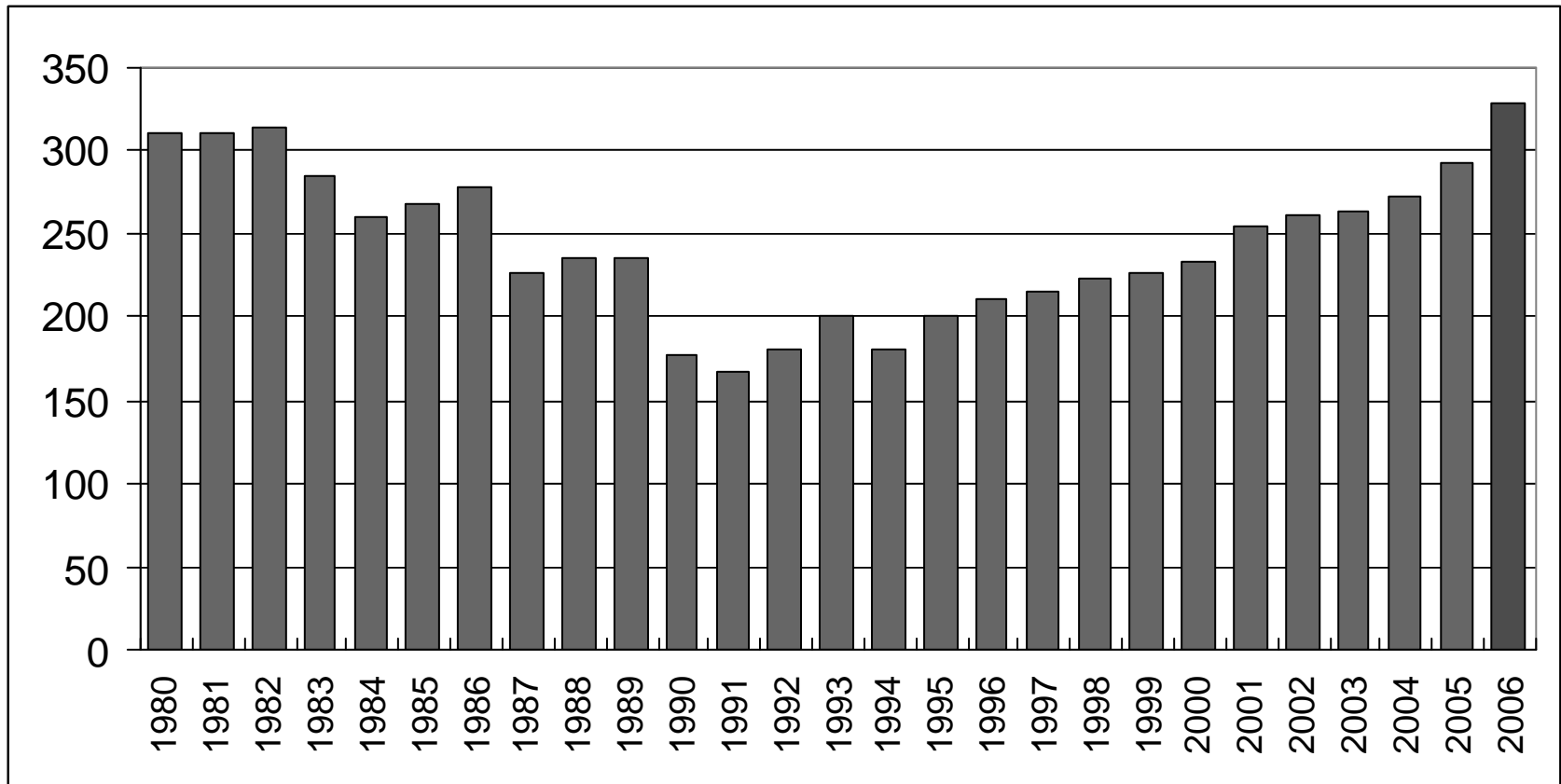

Fonte: MTE, IPEA, IBGE. (1) Inflator: INPC-IBGE. (2) Valor 2006 estimado considerando a inflação projetada pelo mercado Boletim Focus/Bacen.

RELAÇÃO SALÁRIO MÍNIMO/CESTA BÁSICA(*)

MÉDIA 16 CAPITAIS

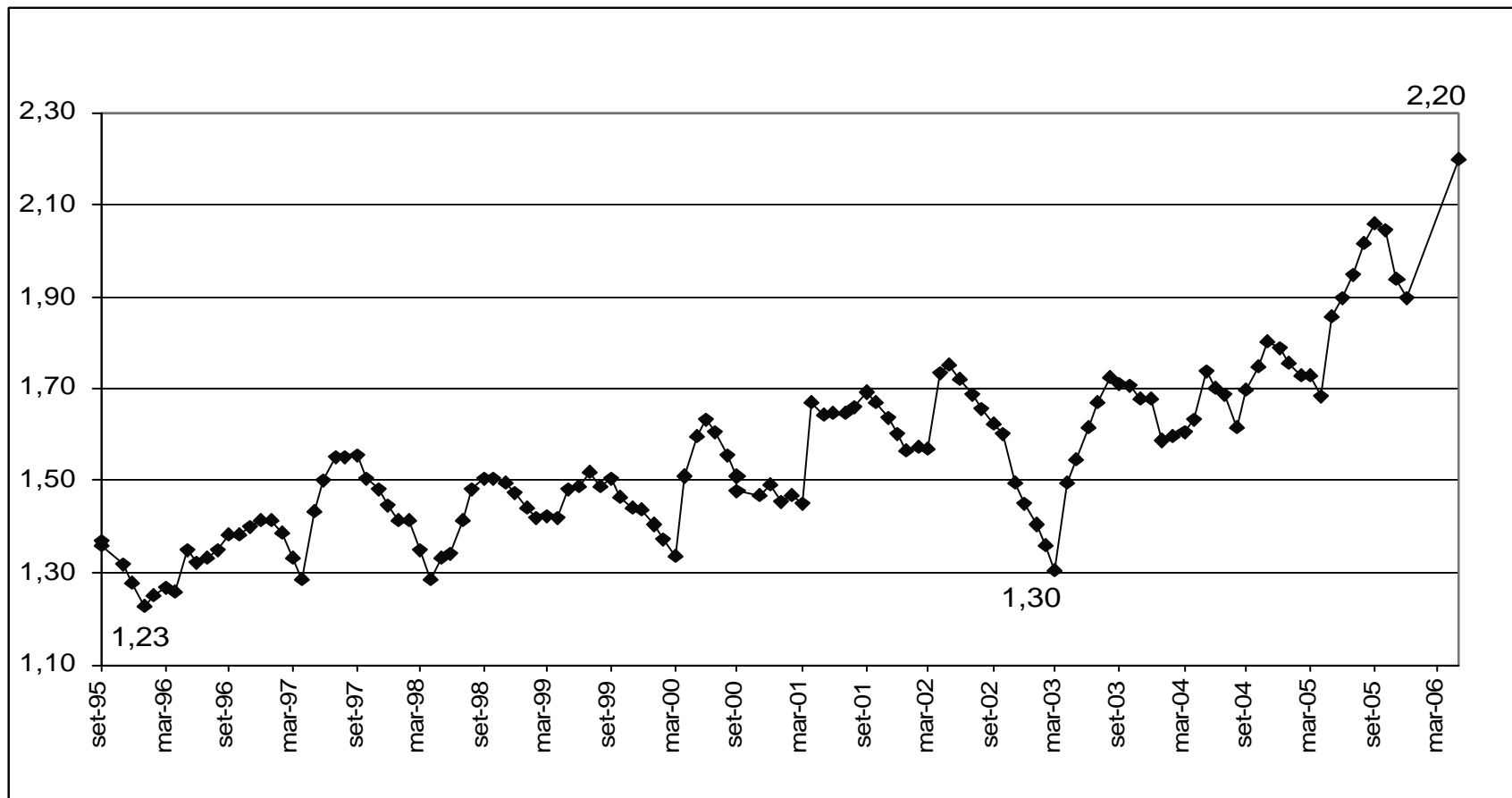

(*) Relação observada no período set/95 a dez/05 e estimada para abr/06.

RELAÇÃO SALÁRIO MÍNIMO/CESTA BÁSICA MUNICÍPIO SÃO PAULO

Estima-se que o valor em abril/06 será o mais elevado desde junho/1985.

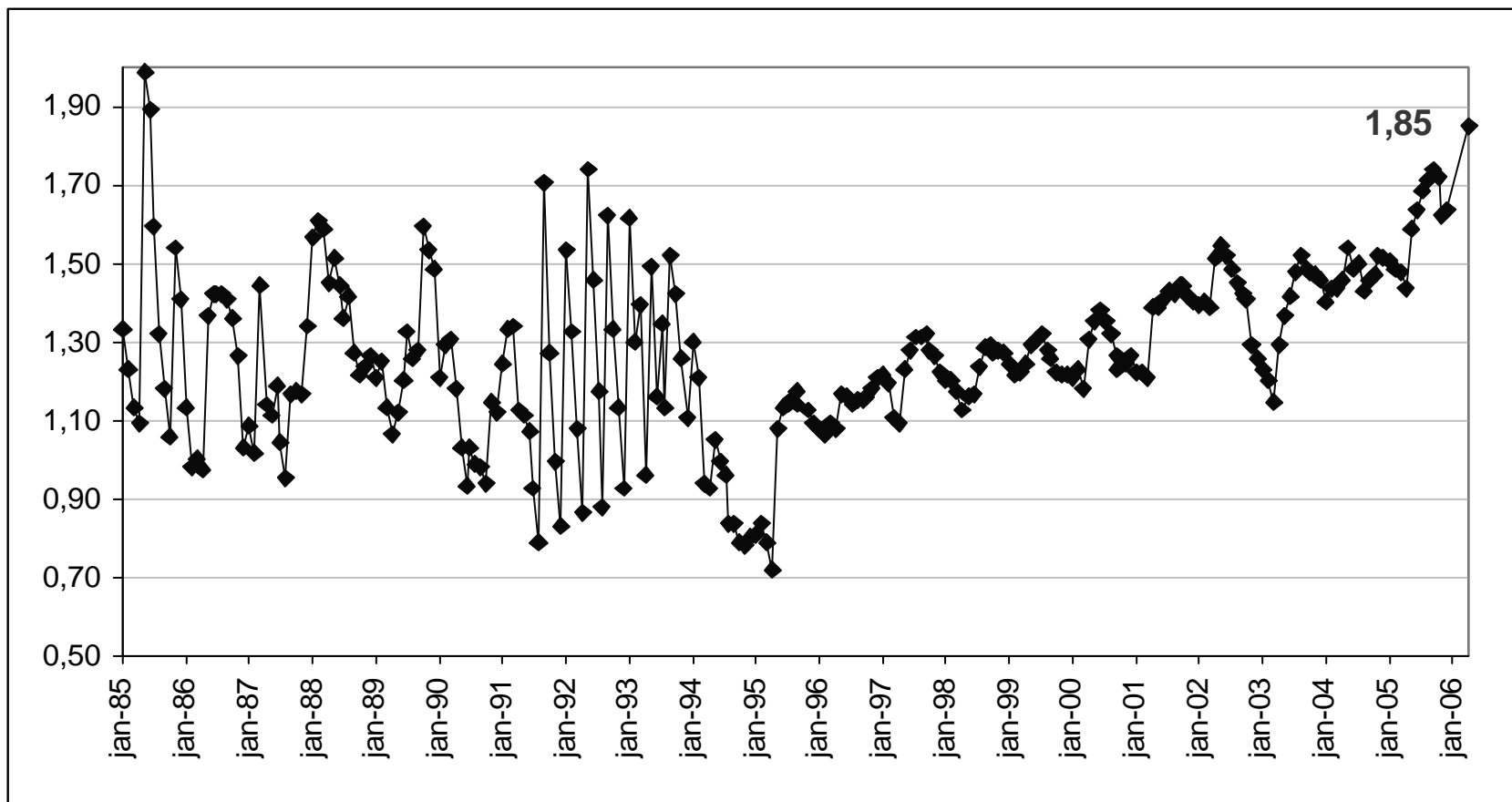

Poder Aquisitivo do Salário Mínimo em Relação a Alguns Itens da Cesta Básica e do Cimento na Cidade de São Paulo

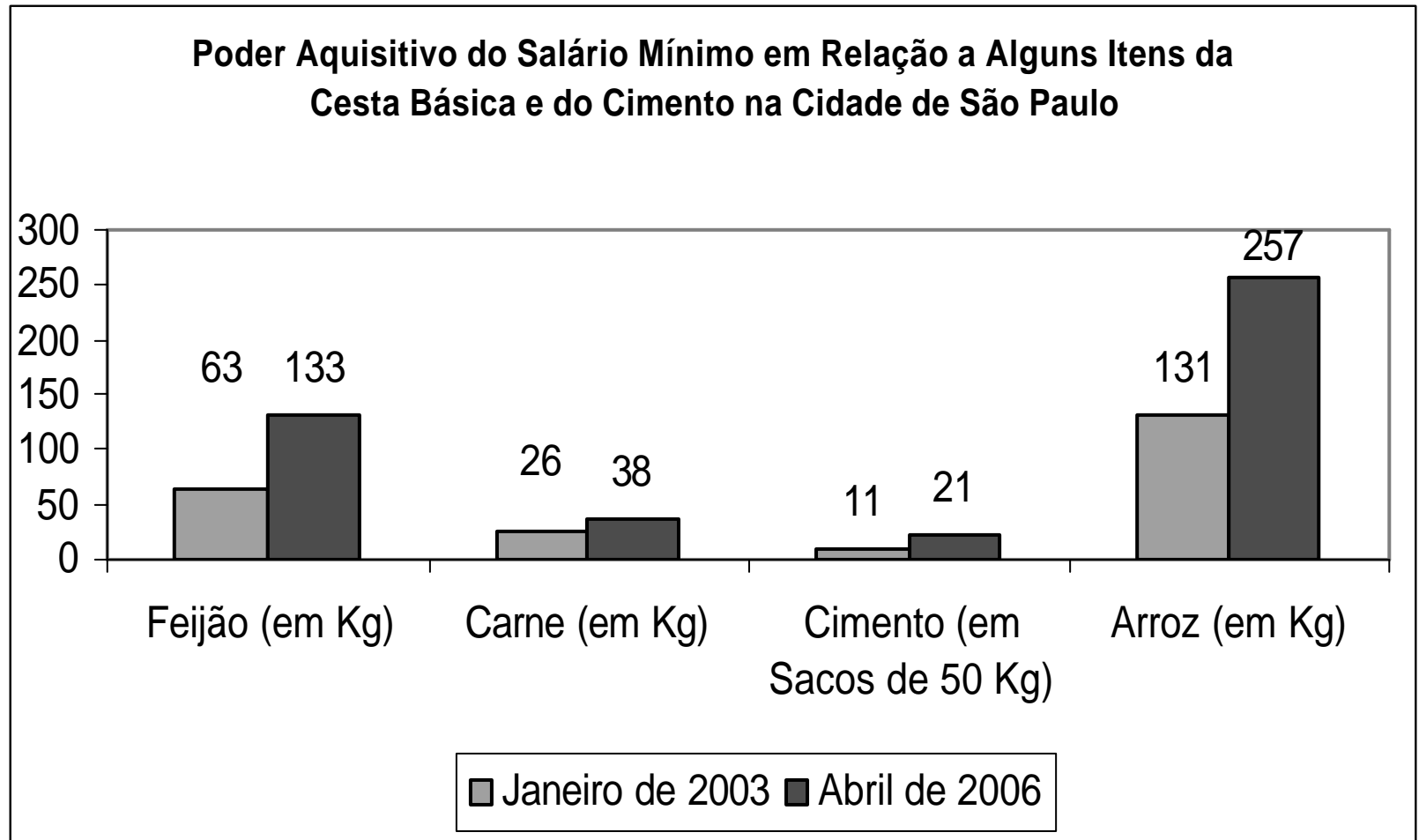

Proporção de Pisos Salariais definidos em Convenções Coletivas cujo Valor corresponde ao Novo Salário Mínimo

Pisos Salariais até R\$ 350

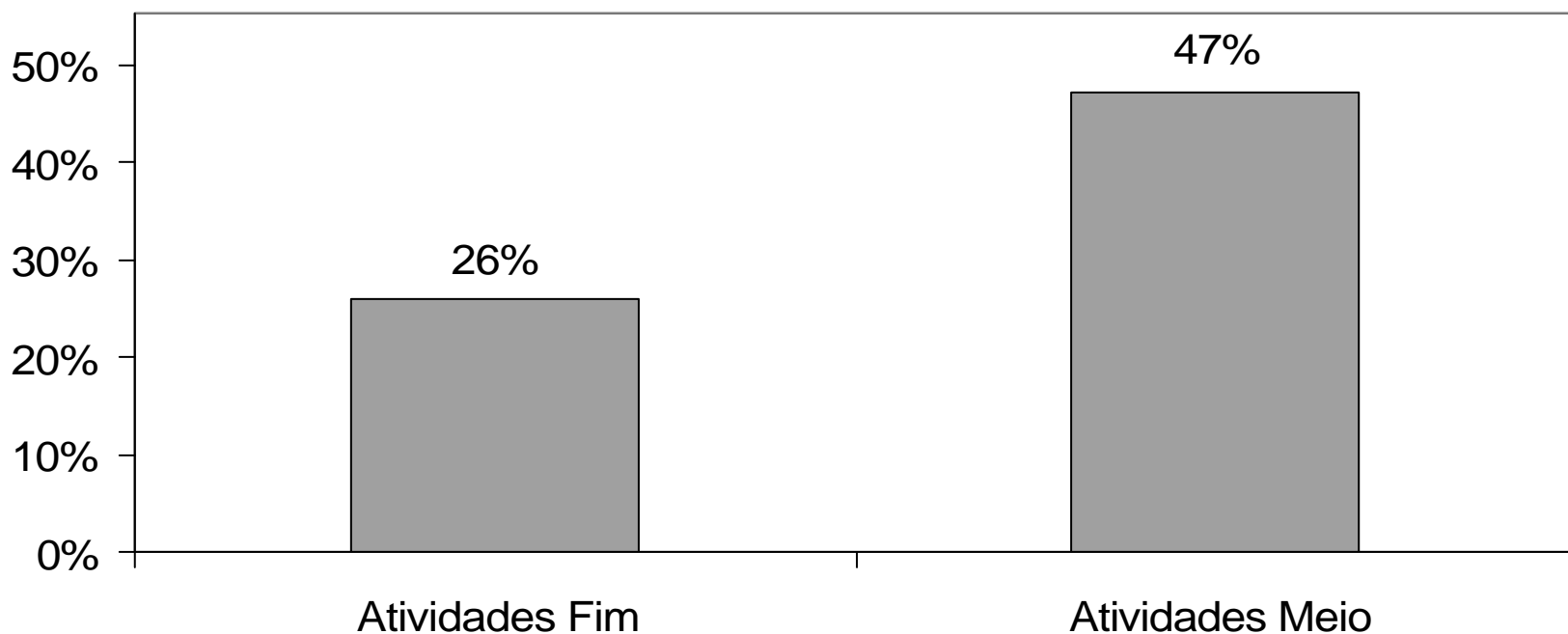

Fonte: Elaboração MTE, a partir dos dados do DIEESE.

Estimativa do Impacto Direto do Aumento do Salário Mínimo de R\$ 300,00 para R\$350,00

Considerando os **24 milhões** de trabalhadores e beneficiários da previdência e assistência social que recebem **exatamente 1 salário mínimo**, estima-se:

- ampliação em **11 bilhões de reais da massa** de rendimentos em 2006, e
- aumento de **2,6 bilhões de reais** de arrecadação tributária em 2006⁽¹⁾.

Estimativa do Impacto Direto e Indireto do Aumento do Salário Mínimo para R\$ 350,00

- Considerado os **40 milhões** de trabalhadores e beneficiários da previdência e assistência social que recebem **até 1 salário mínimo**, estima-se:
 - aumento de **15 bilhões de reais na massa** de rendimentos em 2006
 - aumento de **3,7 bi de arrecadação tributária em 2006**⁽¹⁾

Fonte: M T E, MPAS, IBGE IBPT e MBA. (1) Considerando tributação média sobre o consumo de 24,5%

Evolução das Faixas de Incidência do IRPF

- Entre Jan/96 e Dez/02, o IPCA variou 63,94%, enquanto a tabela do IRPF foi corrigida em 17,5% (resíduo de 39,5%);
- De Jan/03 a dez/05, o IPCA variou 24,3% e a tabela do IRPF foi corrigida em 18,8% (10% em 2005 + 8% em 2006; resíduo de 4,6%)

Período de Vigência	Faixas Mensais de Contribuição	Alíquotas (%)
.1996	Até R\$ 900,00	isento
	De 900,01 a R\$ 1.800,00	15,0
	Acima de R\$ 1.800,00	25,0
.2002	Até R\$ 1.058	isento
	De 1.058,01 a R\$ 2.115,00	15,0
	Acima de R\$ 2.115,00	27,5
.2005	Até R\$ 1.164	isento
	De 1.164,01 a R\$ 2.326,00	15,0
	Acima de R\$ 2.326,00	27,5
.2006	Até R\$ 1.257,00	isento
	De 1.257,01 a R\$ 2.512,00	15,0
	Acima de R\$ 2.512,00	27,5